

BANCO CENTRAL DE RESERVA DEL PERÚ

RECAUDACIÓN DEL IGV CRECIÓ 17,5% EN JUNIO

En junio, los ingresos por Impuesto General a las Ventas (IGV) aumentaron 17,5 por ciento respecto al mismo mes de 2017, tanto por la mayor recaudación por IGV interno (15,5 por ciento) como por IGV externo (20,3 por ciento).

Cabe destacar que en los últimos nueve meses la recaudación de este tributo registra tasas de crecimiento positivas, en particular tasas mayores a dos dígitos a partir de abril del presente año.

Impuesto General a las Ventas -IGV-
(Var. % 12 meses)

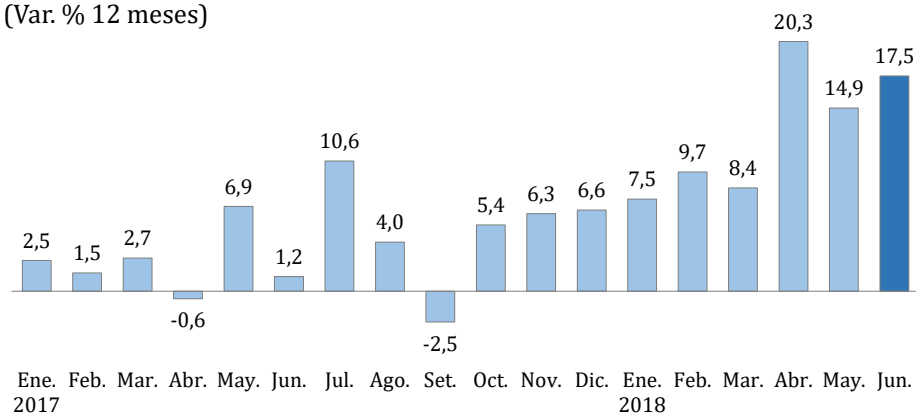

La evolución del IGV interno es consistente con la recuperación de la actividad económica, a lo que se suma el efecto de la modificación del régimen de deducciones, así como la postergación de obligaciones tributarias por el Niño Costero y la aplicación del régimen IGV Justo que afectaron la recaudación en 2017.

Por su parte, el aumento de los ingresos por IGV externo en el mes reflejó las mayores importaciones en un contexto de recuperación de la actividad económica.

Lima, 15 de julio de 2018