

EMPLEO FORMAL PRIVADO CRECIÓ 5% EN FEBRERO

Los puestos de trabajo formales del sector privado aumentaron 5,0 por ciento interanual en febrero, resultado positivo por 23 meses seguidos y que fue impulsado, principalmente, por el sector servicios donde los puestos de empleo crecieron 6,9 por ciento.

Puestos de trabajo formales en el sector privado

Planilla electrónica

(Var. % anual)

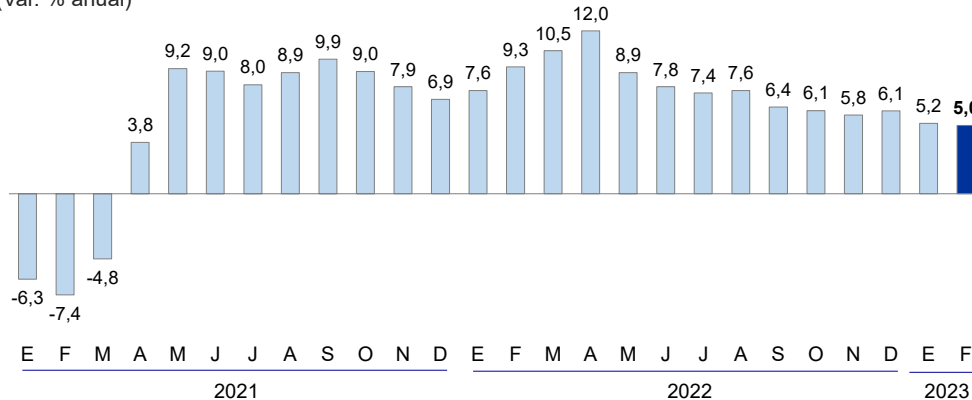

Puestos de trabajo formales en el sector privado

Planilla electrónica

(Miles de puestos de trabajo)

	Febrero		Miles	%
	2022	2023		
Total	3 770	3 959	189	5,0
Del cual:				
Agropecuario ^{1/}	477	502	25	5,2
Pesca	20	20	-1	-2,5
Minería	110	112	2	1,6
Manufactura	465	480	15	3,3
Electricidad	15	16	1	4,5
Construcción	224	205	-20	-8,8
Comercio	649	681	31	4,8
Servicios	1795	1919	124	6,9

^{1/} Incluye procesamiento y conservación de frutas y vegetales.

Fuente: SUNAT.

A nivel nacional, el empleo formal total aumentó 2,4 por ciento interanual en febrero último, con lo cual se agregaron 256 mil puestos laborales respecto al mismo mes del año pasado. El menor crecimiento del mes se debe a la caída del empleo en el sector público (3,9 por ciento).

BANCO CENTRAL DE RESERVA DEL PERÚ

Puestos de trabajo formal total

Planilla electrónica
(Var. % 12 meses)

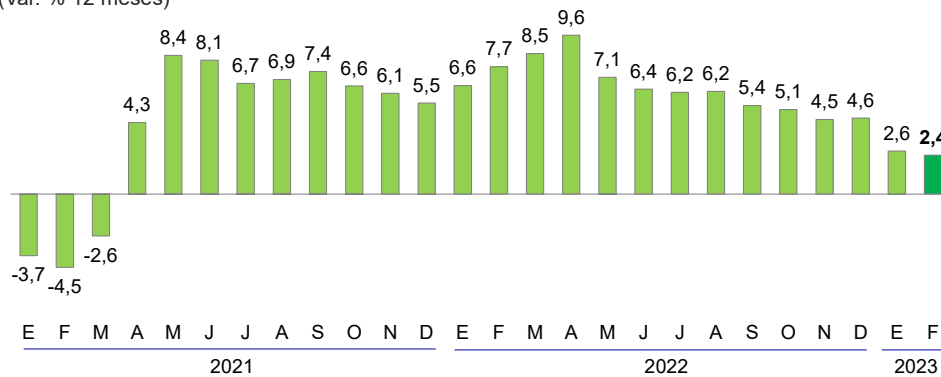

Por su parte, la masa salarial total aumentó 7,7 por ciento respecto a febrero de 2022, asociada al aumento de los puestos de trabajo y remuneraciones.

Masa salarial formal total

Planilla electrónica
(Var. % anual)

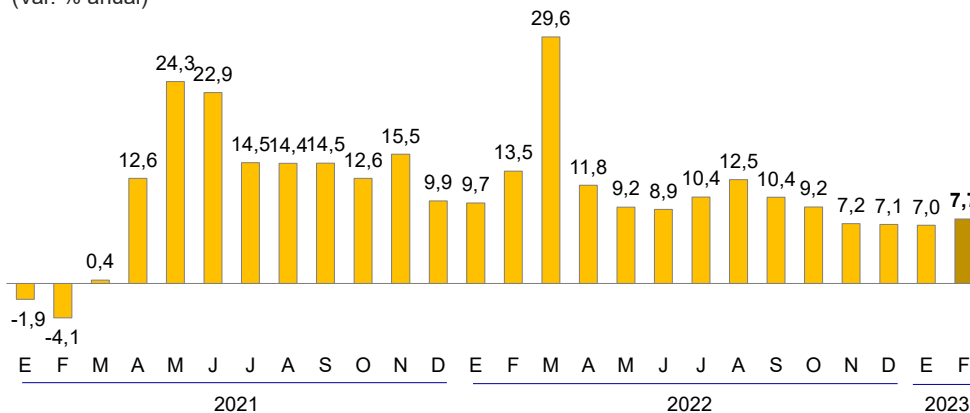

La masa salarial del sector privado se incrementó 9,4 por ciento interanual en febrero, principalmente por el aumento de la masa salarial en el sector servicios.

Masa salarial formal del sector privado

Planilla electrónica
(Var. % anual)

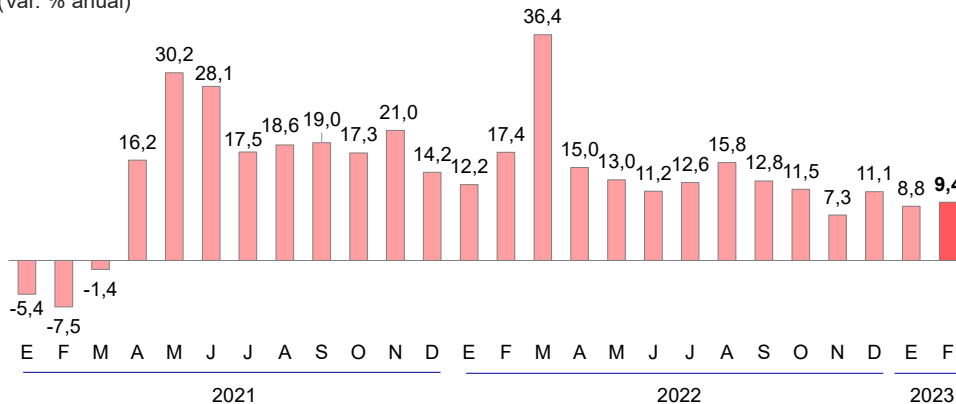

Lima, abril de 2023.