

BANCO CENTRAL DE RESERVA DEL PERÚ

CRÉDITO A PERSONAS SE ACELERA A UNA TASA DE 14,7% INTERANUAL EN MAYO

El crecimiento interanual de los créditos a las personas se aceleró de 13 por ciento en abril a 14,7 por ciento en mayo, favorecido por los mayores préstamos de esta modalidad en soles que se aceleraron a 16,2 por ciento en el quinto mes del año (14,3 por ciento en abril).

Crédito a personas

(Millones S/)

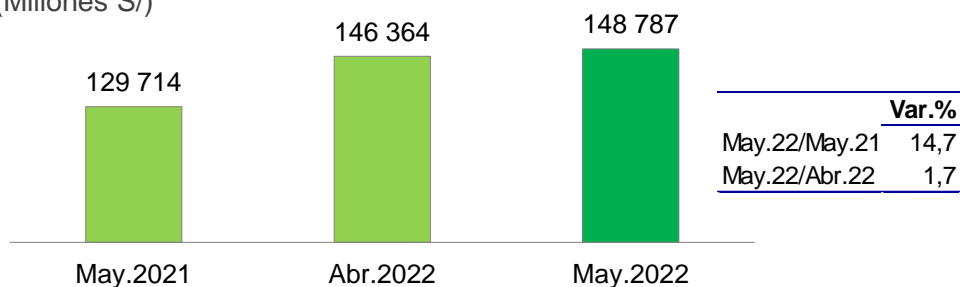

El crédito de consumo pasó de una expansión interanual de 17,2 por ciento en abril a 19,8 por ciento en mayo. El crédito hipotecario avanzó a un ritmo interanual de 8,1 por ciento en mayo, superior al 7,5 por ciento del mes previo.

Crecimiento interanual del crédito de consumo e hipotecario

(Var. %)

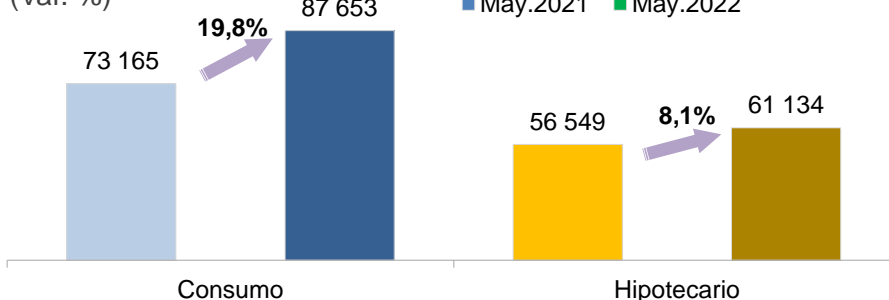

En términos mensuales, los préstamos a personas crecieron 1,7 por ciento en mayo, décimo mes de incremento consecutivo, explicado por el avance de los créditos de consumo (2,1 por ciento) e hipotecarios (1,0 por ciento).

Crecimiento del crédito a personas

(Var. % mensual)

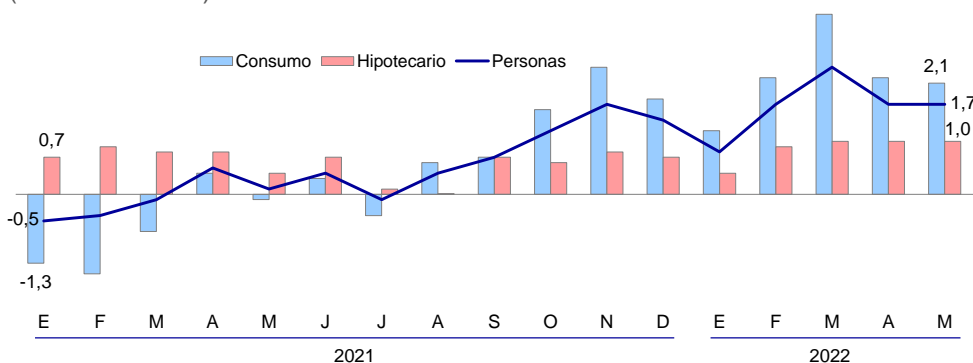

Lima, 3 de julio de 2022.