

# BANCO CENTRAL DE RESERVA DEL PERÚ

## EMPLEO FORMAL CRECIÓ 9,4% EN ABRIL Y ACUMULA 13 MESES DE RECUPERACIÓN

El empleo formal total a nivel nacional –medido como el número de puestos de trabajo reportado por la SUNAT– creció 9,4 por ciento en abril respecto a similar mes del año pasado, acumulando 13 meses consecutivos de recuperación a medida que se han atenuado las medidas sanitarias de contención de la pandemia.

### Puestos de trabajo formal total

Planilla electrónica  
(Var. % 12 meses)

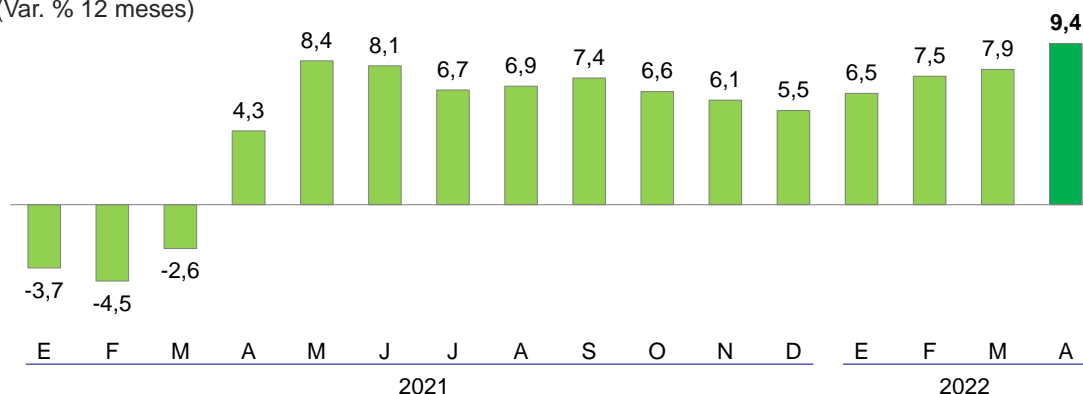

En cuanto a los puestos de trabajo formales privados, estos continúan con el crecimiento registrado desde hace más de un año, aumentando 11,9 por ciento en abril último.

### Puestos de trabajo formales en el sector privado

Planilla electrónica  
(Var. % anual)

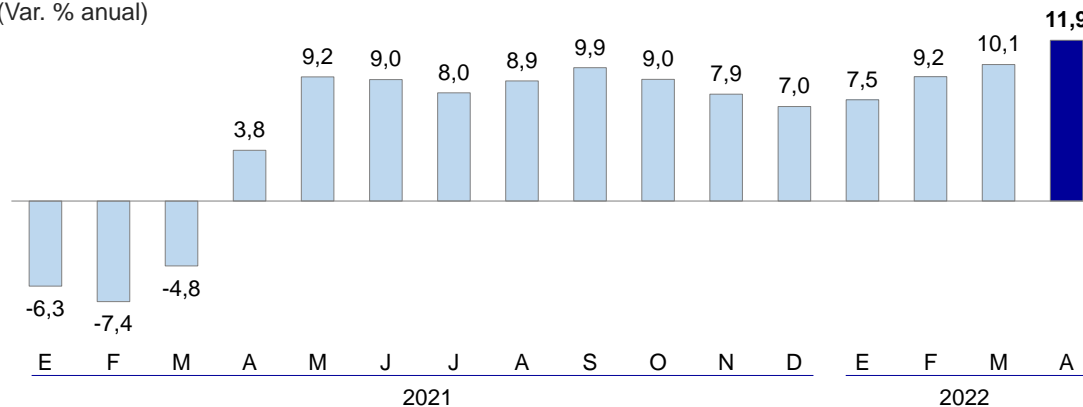

El aumento de los puestos de trabajo en el sector privado formal se dio principalmente en el sector servicios y agropecuario con tasas de crecimiento de 12,4 y 31,2 por ciento, respectivamente. Destacó que la mitad del incremento de los puestos de empleo formales en abril se registró en el sector servicios (216 mil).

# BANCO CENTRAL DE RESERVA DEL PERÚ

## Puestos de trabajo formales en el sector privado

Planilla electrónica

(Miles de puestos de trabajo)

	Abril				Ene.-Abr.	
	2021	2022	Miles	%	%	
<b>Total</b>	<b>3 642</b>	<b>4 075</b>	<b>432</b>	<b>11,9</b>	<b>9,7</b>	
Agropecuario 1/	415	545	130	31,2	14,4	
Pesca	22	20	-2	-7,9	-1,6	
Minería	111	118	8	7,0	9,4	
Manufactura	471	489	19	4,0	5,4	
Electricidad	15	16	1	8,9	7,8	
Construcción	233	231	-2	-0,9	0,3	
Comercio	620	660	41	6,5	6,4	
Servicios	1 750	1 966	216	12,4	11,1	

1/ Incluye procesamiento y conservación de frutas y vegetales.

Fuente: SUNAT.

La masa salarial total aumentó 11,9 por ciento en abril con respecto a similar mes de 2021, asociada principalmente a la recuperación de los puestos de trabajo.

## Masa salarial formal total

Planilla electrónica

(Var. % anual)

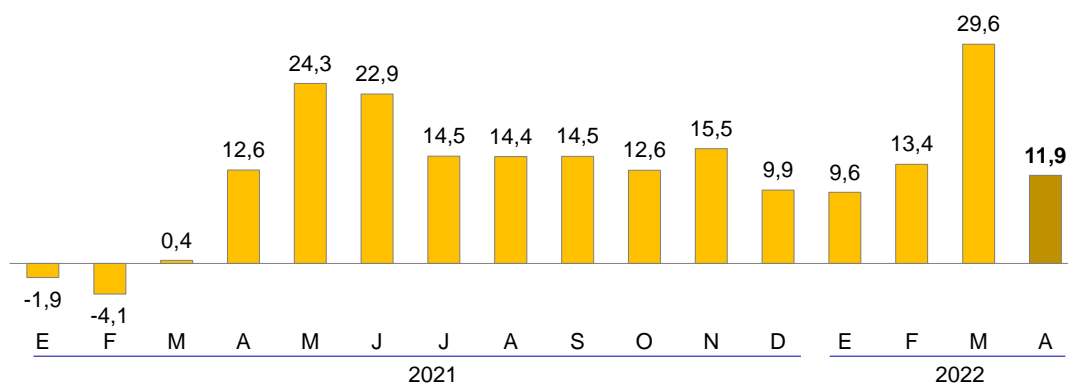

La masa salarial del sector privado aumentó 13,8 por ciento en abril, principalmente por el aumento de la masa salarial en los sectores comercio, servicios y agropecuario.

## Masa salarial formal del sector privado

Planilla electrónica

(Var. % anual)

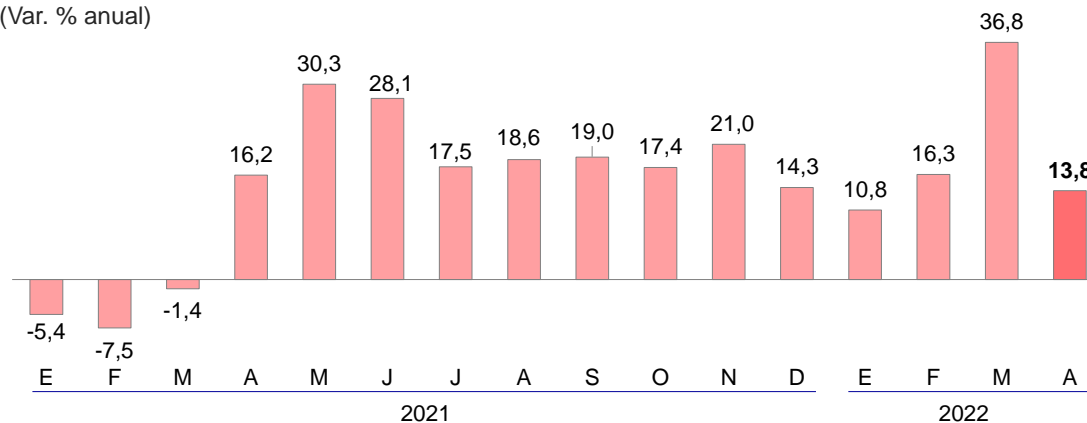

Lima, 26 de junio de 2022.