

BANCO CENTRAL DE RESERVA DEL PERÚ

EMPLEO FORMAL AUMENTÓ 7,5% EN FEBRERO

El empleo formal total a nivel nacional aumentó 7,5 por ciento en febrero de 2022 con relación al mismo mes de 2021, acumulando once meses consecutivos de expansión.

Esta tendencia de recuperación se da conforme se han suavizado las medidas de contención sanitarias para enfrentar la pandemia.

Puestos de trabajo formal total

Planilla electrónica
(Var. % 12 meses)

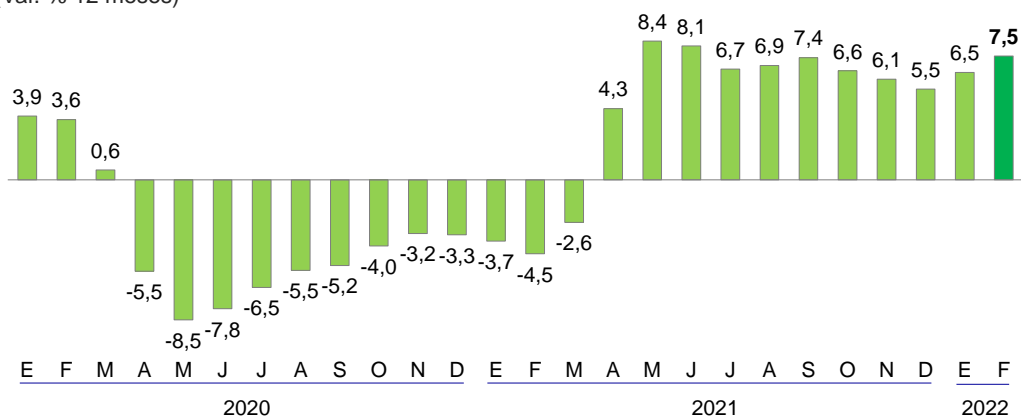

En cuanto a los puestos de trabajo formales en el sector privado, estos aumentaron 9,2 por ciento en febrero de 2022 respecto a similar mes de 2021, undécimo mes consecutivo con una tasa positiva.

Puestos de trabajo formales en el sector privado

Planilla electrónica
(Var. % anual)

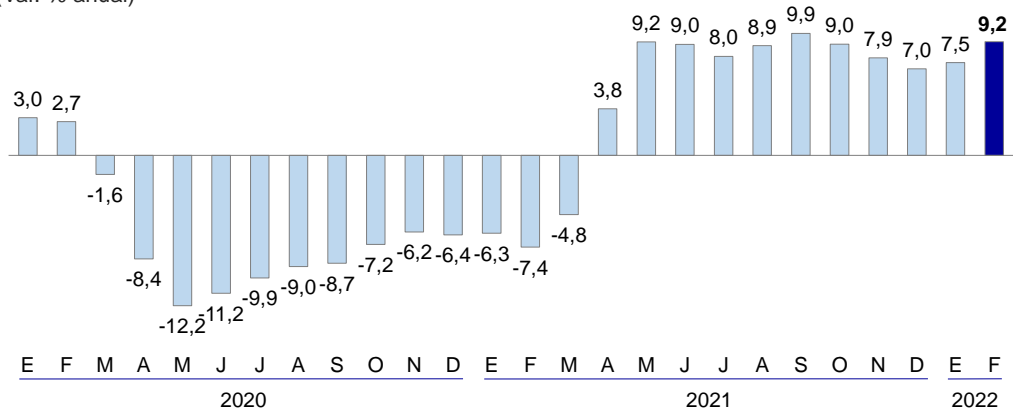

Este aumento se dio principalmente en el sector servicios y agropecuario con tasas de crecimiento de 11,0 por ciento en ambos casos.

BANCO CENTRAL DE RESERVA DEL PERÚ

Puestos de trabajo formales en el sector privado

Planilla electrónica

(Miles de puestos de trabajo)

| | Febrero | | Ene.-Feb. | | |
|-----------------|--------------|--------------|------------|------------|------------|
| | 2021 | 2022 | Miles | % | % |
| Total | 3 442 | 3 759 | 317 | 9,2 | 8,4 |
| Agropecuario 1/ | 430 | 477 | 47 | 11,0 | 9,3 |
| Pesca | 20 | 20 | 0 | 0,9 | 0,4 |
| Minería | 104 | 113 | 10 | 9,2 | 9,4 |
| Manufactura | 449 | 470 | 21 | 4,8 | 4,7 |
| Electricidad | 14 | 15 | 1 | 8,4 | 9,0 |
| Construcción | 226 | 229 | 3 | 1,3 | 0,6 |
| Comercio | 597 | 638 | 41 | 6,8 | 6,0 |
| Servicios | 1 597 | 1 773 | 176 | 11,0 | 10,0 |

1/ Incluye procesamiento y conservación de frutas y vegetales.

Fuente: SUNAT.

Por su parte, la masa salarial formal se incrementó 13,6 por ciento interanual en febrero. En los últimos meses esta variable ha presentado una dinámica favorable con tasas de expansión positivas. Esto se sustenta en la recuperación del ingreso promedio de los trabajadores y el incremento de los puestos de trabajo.

Masa salarial formal total

Planilla electrónica

(Var. % anual)

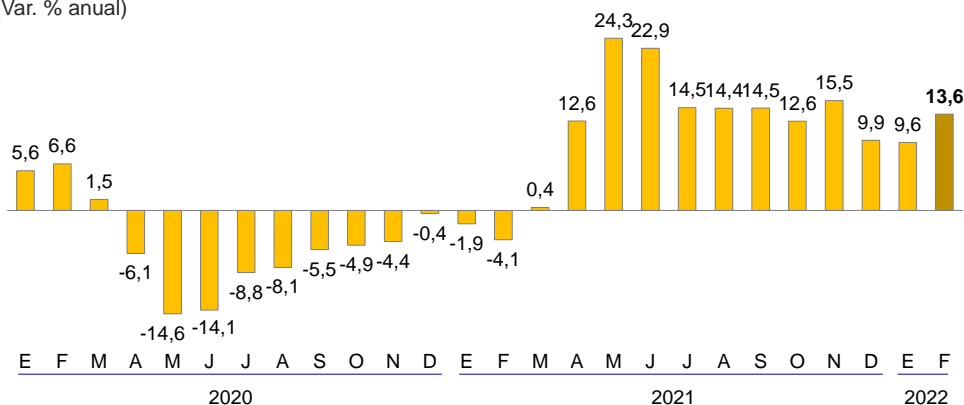

La masa salarial del sector privado aumentó 16,6 por ciento en febrero, continuando con la recuperación registrada desde abril de 2021. Esta mejora se explica principalmente por los sectores minería, agropecuario y servicios.

Masa salarial formal del sector privado

Planilla electrónica

(Var. % anual)

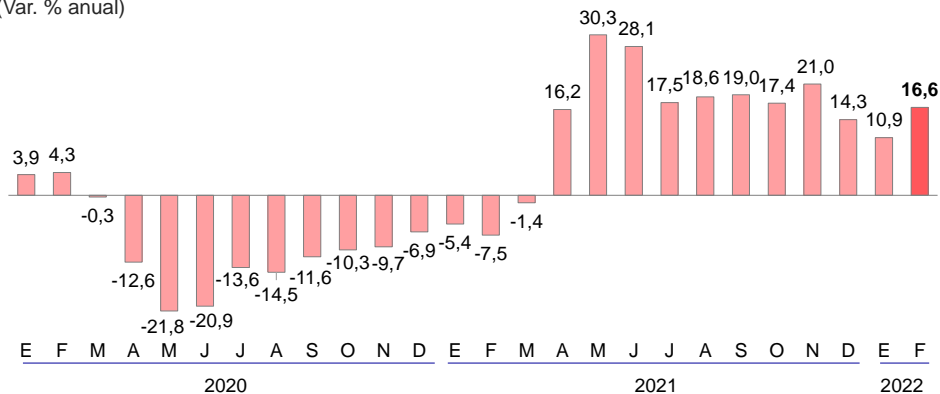

Lima, 24 de abril de 2022.