

BANCO CENTRAL DE RESERVA DEL PERÚ

EMPLEO FORMAL TOTAL NACIONAL AUMENTÓ 3,9% EN 2021

El empleo formal total a nivel nacional aumentó 5,4 por ciento en diciembre de 2021 respecto al mismo mes de 2020, acumulando una expansión de 3,9 por ciento el año pasado.

Con ese resultado en el último mes de 2021, se continuó con una tendencia de recuperación por noveno mes consecutivo.

Respecto a 2019, antes de la pandemia, el empleo total aumentó 1,9 por ciento en diciembre último y en el año 2021 acumuló un avance de 0,3 por ciento.

Puestos de trabajo formal total

Planilla electrónica

(Var. % anual)

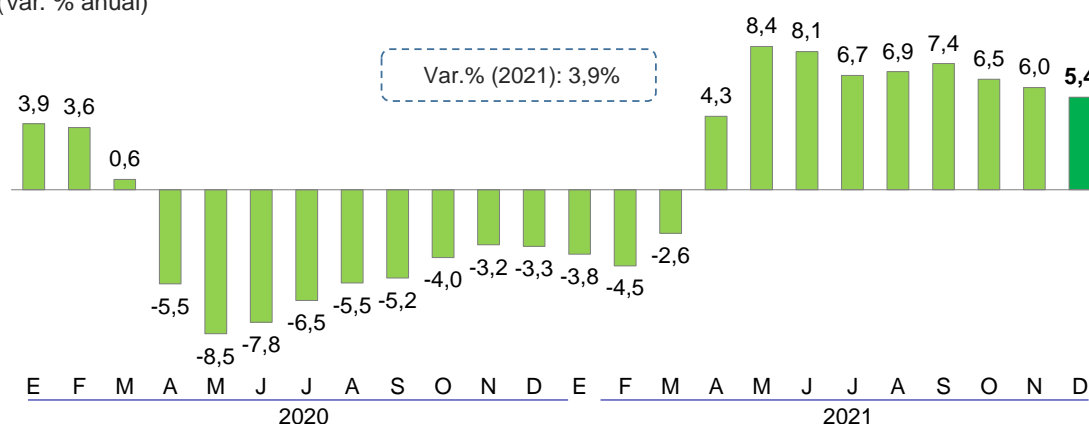

Los puestos de trabajo formales privados aumentaron 7,0 por ciento en diciembre de 2021 respecto a similar mes de 2020, noveno mes consecutivo con una tasa positiva desde el inicio de la pandemia. Con ello, acumuló un incremento de 4,2 por ciento respecto a 2020. Comparado a 2019, el empleo privado aumentó 0,1 por ciento en diciembre último y cayó -2,3 por ciento en el año.

Puestos de trabajo formales en el sector privado

Planilla electrónica

(Var. % anual)

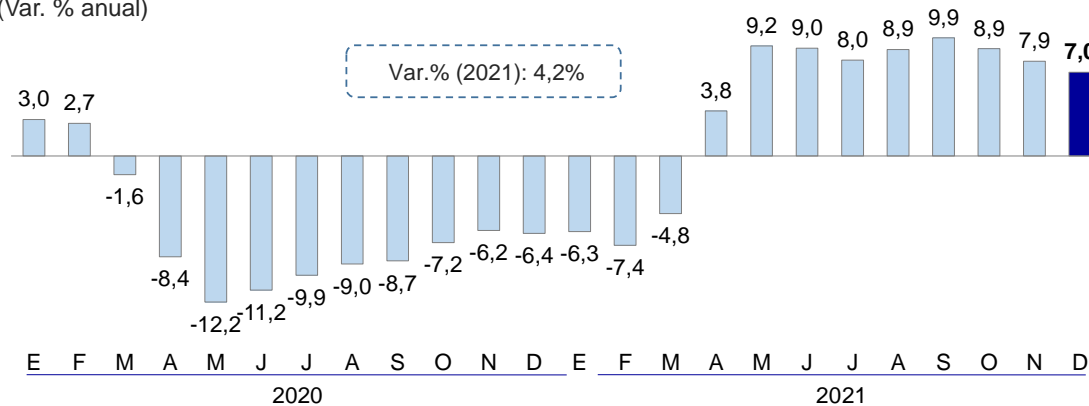

El aumento de los puestos de trabajo en el sector privado formal se dio principalmente en el sector minería y servicios, con tasas de crecimiento de 11,3 y 8,3 por ciento, respectivamente en diciembre del año pasado respecto a similar mes de 2020.

BANCO CENTRAL DE RESERVA DEL PERÚ

Puestos de trabajo formales en el sector privado

Planilla electrónica

(Miles de puestos de trabajo)

	Diciembre						Año		
	2019	2020	2021	Var. 2021/2019		Var. 2021/2020		Var. % 2021/2019	Var. % 2021/2020
				Miles	%	Miles	%		
Total	3 913	3 661	3 917	3	0,1	256	7,0	-2,3	4,2
Agropecuaria 1/	541	563	588	47	8,7	26	4,6	9,3	2,0
Pesca	22	22	21	0	-0,4	-1	-2,3	-1,4	2,9
Minería	104	101	113	9	8,6	11	11,3	7,1	10,6
Manufactura	469	443	465	-3	-0,7	23	5,1	-3,4	3,4
Electricidad	14	14	15	1	8,8	1	5,7	8,8	5,8
Construcción	230	233	243	13	5,6	10	4,4	6,9	24,6
Comercio	637	611	637	0	0,0	26	4,2	-1,0	3,5
Servicios	1 895	1 671	1 809	-85	-4,5	139	8,3	-7,4	2,1

1/ Incluye procesamiento y conservación de frutas y vegetales.

Fuente: SUNAT.

La masa salarial formal se incrementó 10,1 por ciento en diciembre de 2021 respecto al último mes de 2020. Este crecimiento está asociado a la mejora de los ingresos del sector privado y al aumento de los puestos de trabajo. En 2021, la masa salarial creció 10,8 por ciento anual.

La masa salarial total aumentó 9,6 por ciento en diciembre último respecto a similar mes de 2019 y 6,0 por ciento en 2021 en comparación a hace dos años.

Masa salarial formal total

Planilla electrónica

(Var. % anual)

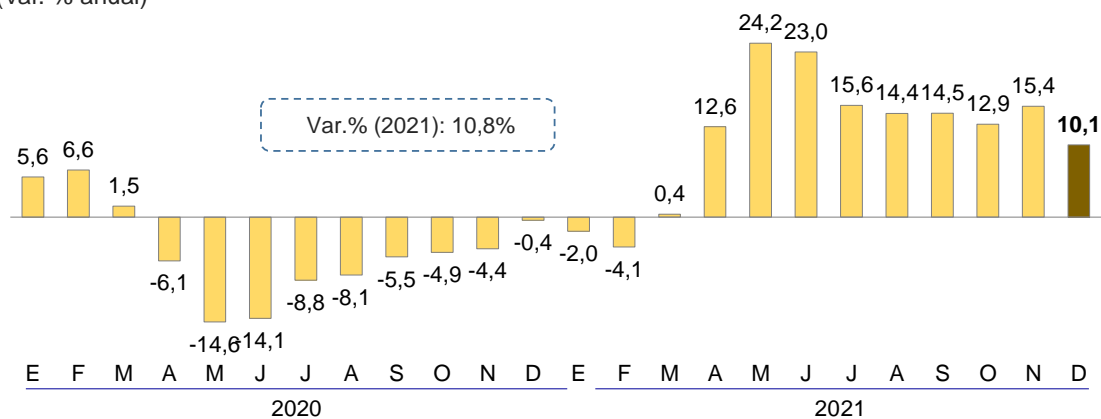

Lima, 20 de febrero de 2022.