

# BANCO CENTRAL DE RESERVA DEL PERÚ

## CRÉDITO AL SECTOR PRIVADO SE ACELERÓ 4,3% INTERANUAL EN DICIEMBRE

El crédito al sector privado –que incluye préstamos otorgados por bancos, financieras, cajas municipales y rurales y cooperativas– se incrementó en 0,3 por ciento en diciembre de 2021 respecto al mes anterior, con un mayor crecimiento del crédito otorgado a las personas.

Con ello, la tasa de crecimiento interanual se aceleró por cuarto mes consecutivo al pasar de 3,5 por ciento en noviembre a 4,3 por ciento en diciembre.

### Crédito total al sector privado

(Millones S/)

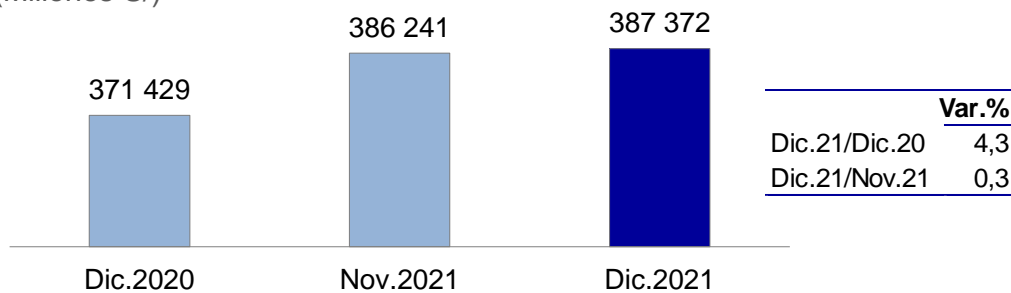

Por monedas, el crédito en soles registró una caída mensual de 0,1 por ciento en diciembre; no obstante, la tasa interanual se aceleró de 4,7 por ciento a 5,0 por ciento entre noviembre y diciembre, explicado por el mayor crecimiento de los préstamos a las personas. En dólares, el crédito tuvo una tasa de crecimiento mensual de 1,9 por ciento y su variación interanual pasó de -1,3 por ciento en noviembre a 1,4 por ciento en diciembre.

### Crédito al sector privado en soles

(Millones S/)

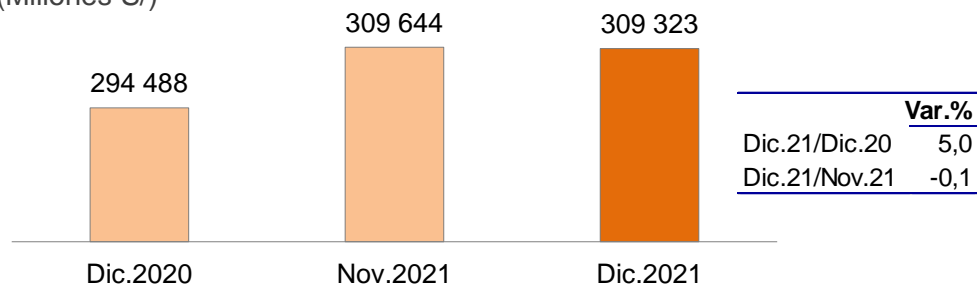

Por segmentos, el crédito a personas aumentó 1,2 por ciento mensual en diciembre, quinto mes de crecimiento consecutivo. Este aumento se explica por la expansión de los créditos de consumo e hipotecarios en 1,6 y 0,7 por ciento, respectivamente.

# BANCO CENTRAL DE RESERVA DEL PERÚ

## Crecimiento del crédito a personas

(Var. % mensual)

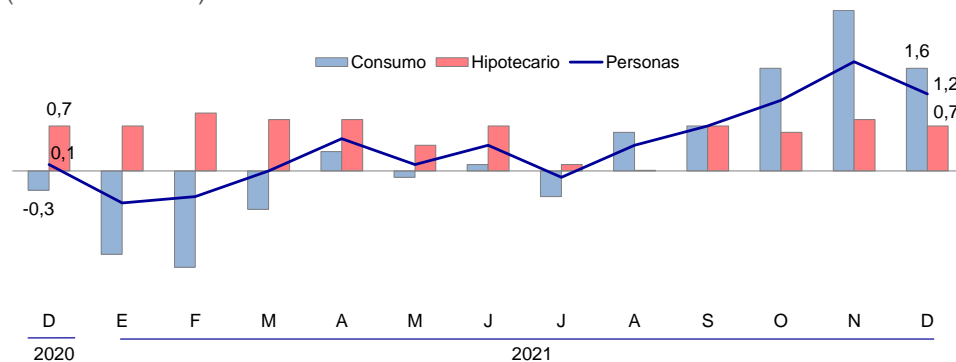

El crecimiento interanual de los créditos a las personas se aceleró de 4,1 por ciento en noviembre a 5,3 por ciento en diciembre. Asimismo, la tasa de crecimiento interanual del crédito de consumo fue 3,6 por ciento versus el 1,7 por ciento del mes previo, y del crédito hipotecario fue 7,6 por ciento, igual al mes previo.

## Crédito a personas

(Millones S/)

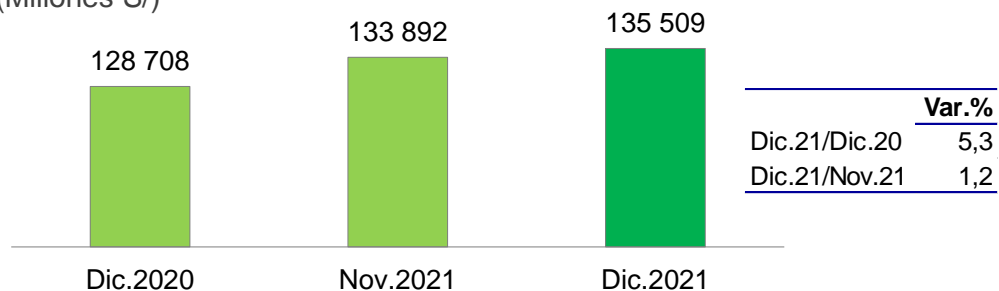

Por su parte, el crédito a las empresas disminuyó 0,2 por ciento mensual en diciembre, con lo cual la tasa de crecimiento interanual pasó de 3,1 por ciento en noviembre a 3,8 por ciento en diciembre. Cabe mencionar que el crecimiento interanual del crédito sin considerar el Programa Reactiva Perú asciende a 12,1 por ciento, cifra mayor al crecimiento del crédito total a empresas, lo cual estaría explicado por las amortizaciones y cancelaciones de los créditos de dicho programa en el periodo.

## Crédito a las empresas

(Millones S/)

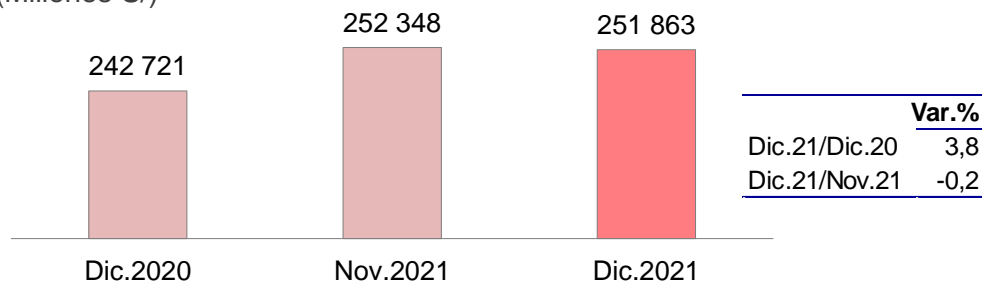

Lima, 28 de enero de 2022.