

BANCO CENTRAL DE RESERVA DEL PERÚ

EMPLEO FORMAL AUMENTÓ EN NOVIEMBRE POR CUARTO MES CONSECUTIVO RESPECTO AL NIVEL PRE-PANDEMIA

El empleo formal total a nivel nacional aumentó 2,6 por ciento en noviembre de 2021 respecto al mismo mes de 2019, continuando con una tendencia de recuperación y registrando por cuarto mes consecutivo una tasa positiva desde el inicio de la pandemia.

En el acumulado enero-noviembre, este empleo registró un crecimiento de 0,2 por ciento respecto al mismo periodo de 2019.

Puestos de trabajo formal total

Planilla electrónica

(Var. % respecto al mismo periodo de 2019)

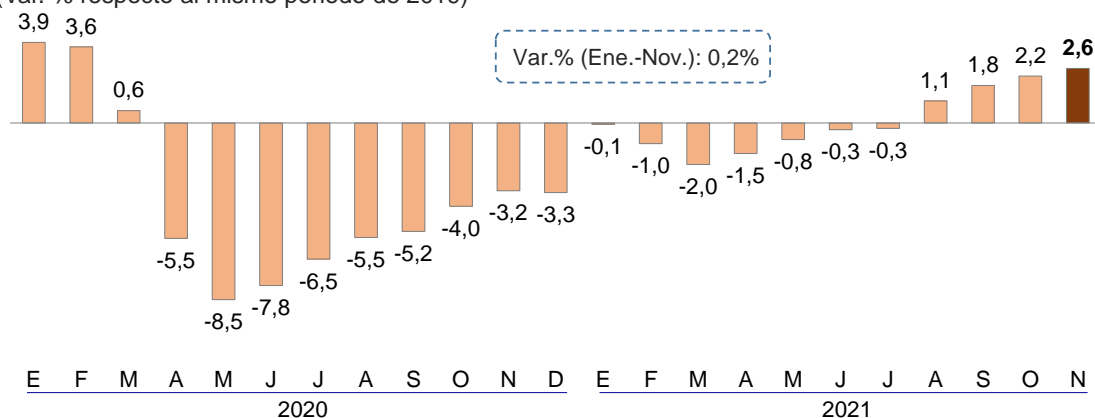

Con relación a 2020, esta variable aumentó 6,1 por ciento en noviembre y acumuló un avance de 3,8 por ciento en los once primeros meses del año.

Puestos de trabajo formal total

Planilla electrónica

(Var. % anual)

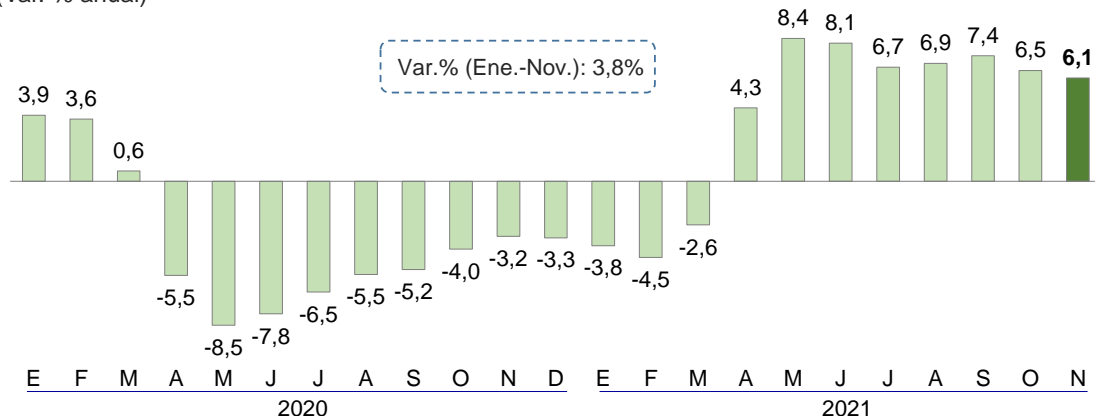

En cuanto a los puestos de trabajo formales privados, estos aumentaron 1,2 por ciento en noviembre último respecto a similar mes de 2019, tercer mes consecutivo con una tasa positiva desde el inicio de la pandemia. En el acumulado enero-noviembre, ese número de puestos cayó 2,5 por ciento con respecto al mismo periodo de 2019.

BANCO CENTRAL DE RESERVA DEL PERÚ

Puestos de trabajo formales en el sector privado

Planilla electrónica

(Var. % respecto al mismo periodo de 2019)

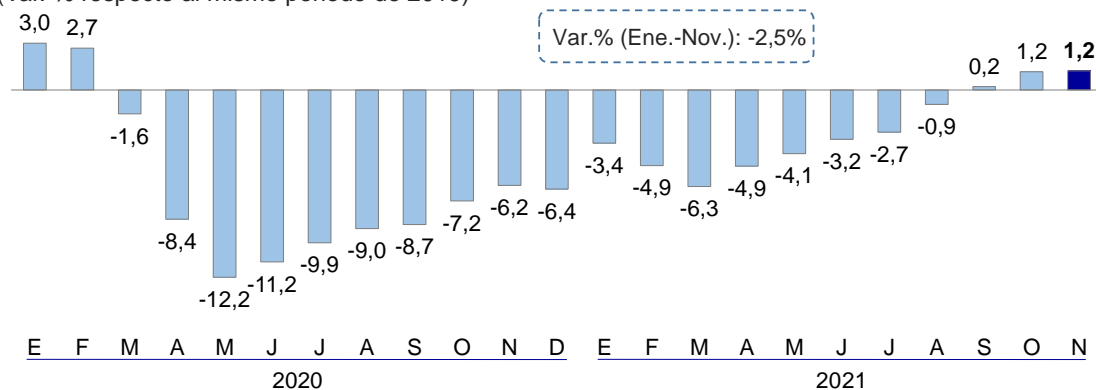

Comparado a noviembre de 2020, el empleo privado aumentó 7,9 por ciento en el mes y 4,0 por ciento en el periodo enero-noviembre.

Puestos de trabajo formales en el sector privado

Planilla electrónica

(Var. % anual)

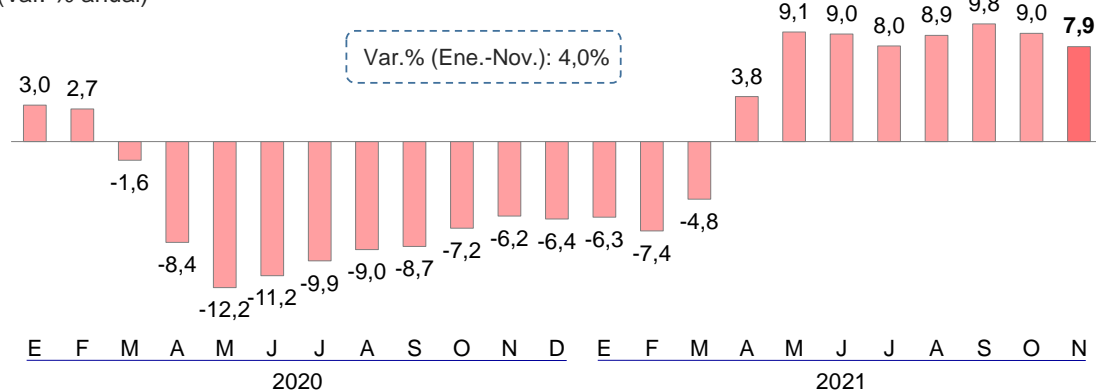

El aumento de los puestos de trabajo en el sector privado formal se dio principalmente en la agricultura, en tanto que en los servicios y la manufactura aún se encuentran debajo del nivel pre-pandemia.

Puestos de trabajo formales en el sector privado

Planilla electrónica

(Miles de puestos de trabajo)

	Noviembre					Enero-Noviembre			
	2019	2020	2021	Var. 2021/2019		Var. 2021/2020		Var. %	
				Miles	%	Miles	%	2021/2019	2021/2020
Total	3 923	3 680	3 972	49	1,2	292	7,9	-2,5	4,0
Agropecuario 1/	527	604	630	103	19,6	26	4,3	9,4	1,8
Pesca	22	22	22	0	-1,4	0	-1,3	-1,4	3,4
Minería	103	101	113	10	9,3	11	11,3	6,7	10,2
Manufactura	473	443	464	-9	-1,8	21	4,7	-3,7	3,2
Electricidad	14	14	15	1	6,0	1	4,4	8,8	6,0
Construcción	242	237	255	13	5,4	18	7,8	7,0	26,9
Comercio	629	596	638	9	1,4	42	7,0	-1,1	3,4
Servicios	1 910	1 658	1 805	-106	-5,5	147	8,8	-7,8	1,5

1/ Incluye procesamiento y conservación de frutas y vegetales.

Fuente: SUNAT.

BANCO CENTRAL DE RESERVA DEL PERÚ

Por ámbito geográfico, el empleo formal en Lima sigue registrando niveles de empleo formal menores a su nivel pre-pandemia de 2019 (-1,3 por ciento en noviembre), mientras que en el resto del país el empleo formal es superior en 7,2 por ciento al nivel pre-pandemia del mismo periodo.

Por su parte, la masa salarial formal se incrementó 10,8 por ciento en noviembre respecto al mismo mes de 2019. En lo que va de 2021, esta variable ha presentado una dinámica favorable con tasas de expansión positivas. Esto se sustenta en el incremento de la remuneración promedio de los trabajadores y en la paulatina recuperación de los puestos de trabajo. En los primeros once meses del año, la masa salarial creció 5,6 por ciento versus el mismo periodo de 2019.

Masa salarial formal total

Planilla electrónica

(Var. % respecto al mismo periodo de 2019)

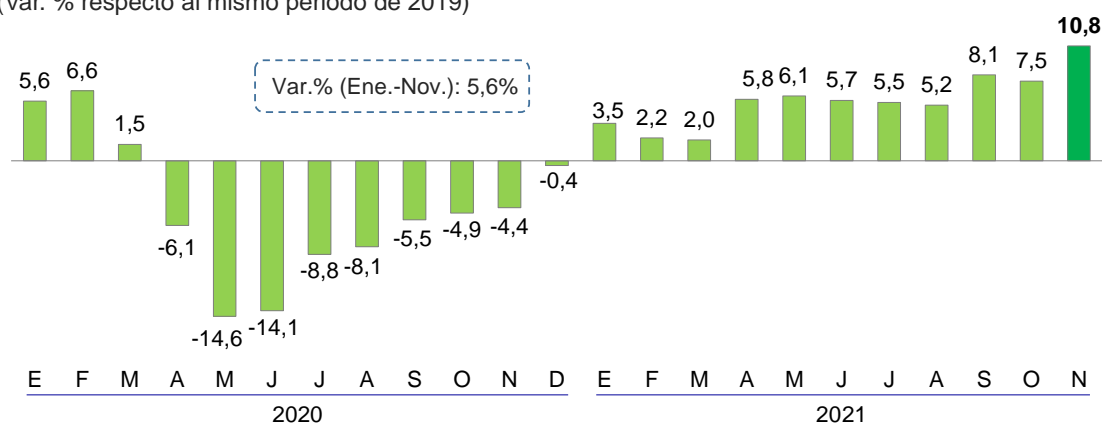

La masa salarial total creció 15,9 por ciento respecto a noviembre de 2020, por el aumento de las remuneraciones promedio y los puestos formales. En el acumulado enero-noviembre de 2021 la masa salarial aumentó 10,9 por ciento respecto a similar período del año previo.

Masa salarial formal total

Planilla electrónica

(Var. % anual)

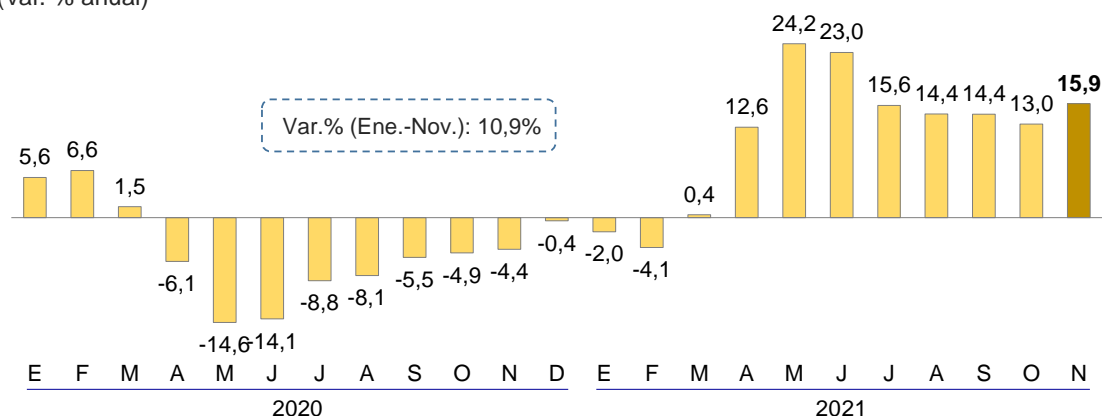

Lima, 18 de enero de 2022.