

BANCO CENTRAL DE RESERVA DEL PERÚ

CRÉDITO AL SECTOR PRIVADO SE ACELERÓ 3,6% INTERANUAL EN NOVIEMBRE

El crédito al sector privado –que incluye préstamos otorgados por bancos, financieras, cajas municipales y rurales y cooperativas– aumentó 0,7 por ciento mensual en noviembre respecto al mes previo, con un mayor crecimiento del crédito otorgado a las personas.

El crecimiento interanual pasó de 3,2 por ciento en octubre a 3,6 por ciento en noviembre, con lo cual se registra el tercer mes de aceleración consecutiva.

Crédito total al sector privado

(Millones S/)

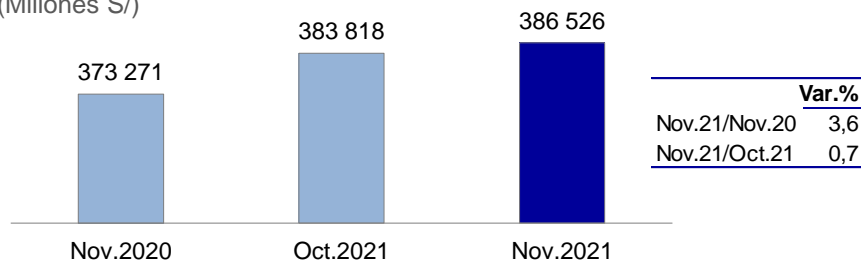

Por monedas, el crédito en soles registró un crecimiento mensual de 1,0 por ciento en noviembre, tasa positiva por décimo mes consecutivo; mientras que el de dólares fue de -0,4 por ciento. La tasa de expansión interanual del préstamo en soles aumentó de 4,7 por ciento a 4,8 por ciento entre octubre y noviembre; y la variación interanual de los créditos en dólares pasó de -1,8 por ciento en octubre a -1,3 por ciento en noviembre.

Crédito al sector privado en soles

(Millones S/)

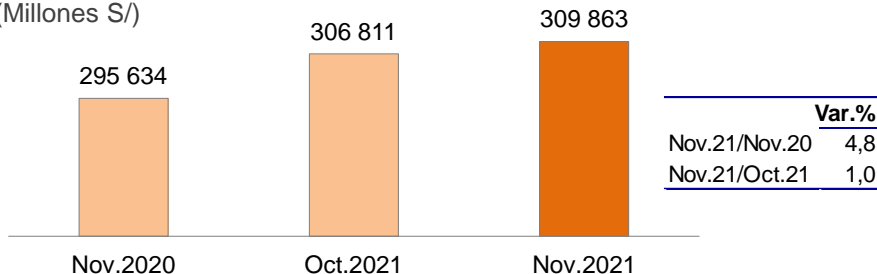

Por segmentos, el crédito a las empresas aumentó 0,2 por ciento mensual en noviembre, registrando una mayor tasa de expansión mensual las pequeñas y microempresas (1,0 por ciento), seguido de los corporativos y las grandes empresas (0,2 por ciento). Con ello, la tasa de crecimiento interanual de los préstamos a empresas pasó de 3,6 por ciento en octubre a 3,3 por ciento en noviembre.

Crecimiento del crédito a las empresas

(Var. % mensual)

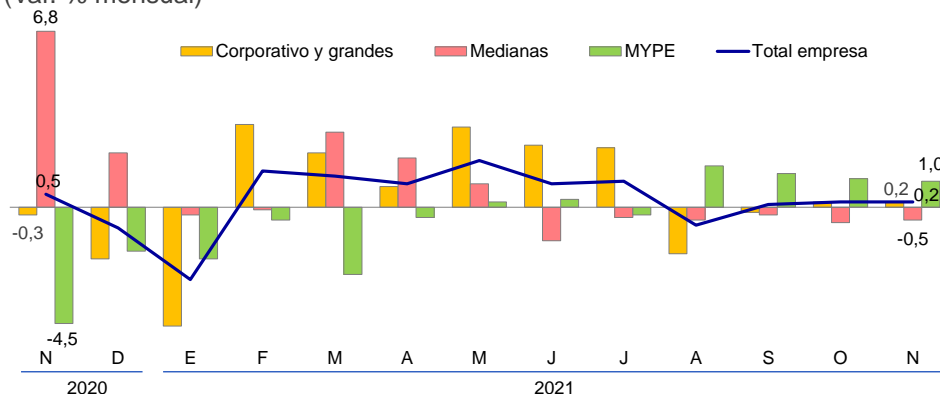

BANCO CENTRAL DE RESERVA DEL PERÚ

Crédito a las empresas

(Millones S/)

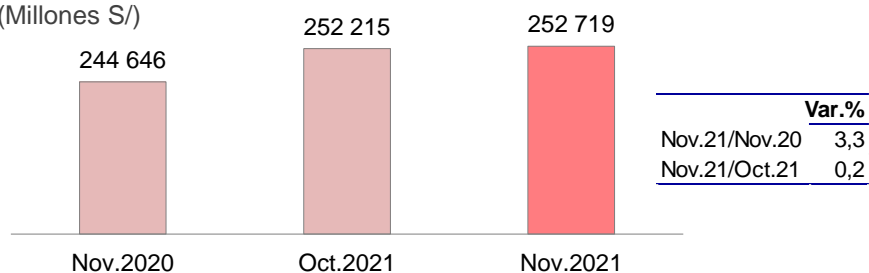

El crédito a personas aumentó 1,7 por ciento en noviembre respecto a octubre previo, cuarto mes de crecimiento consecutivo. Este aumento mensual se explica por la mayor expansión de los créditos de consumo e hipotecarios en 2,4 y 0,8 por ciento, respectivamente. Asimismo, el crecimiento interanual se aceleró de 2,8 por ciento a 4,1 por ciento entre octubre y noviembre.

Crecimiento del crédito a personas

(Var. % mensual)

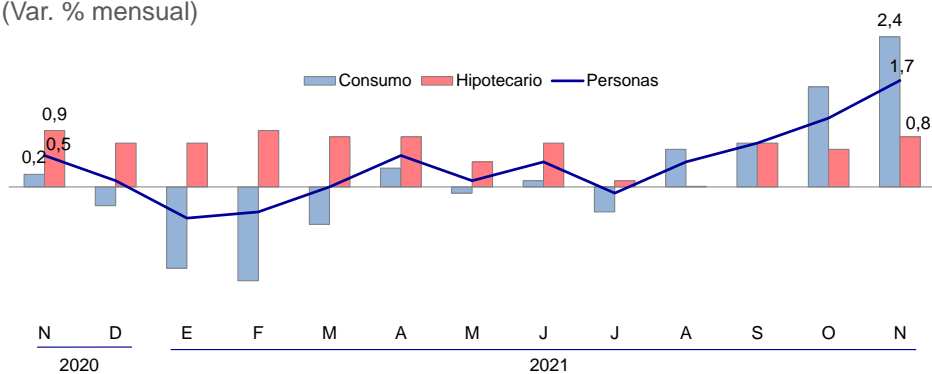

Crédito a personas

(Millones S/)

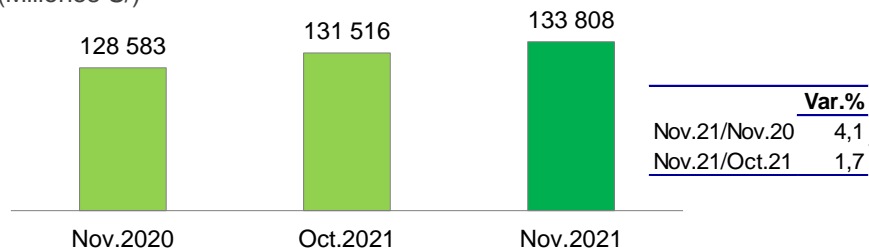

Lima, 31 de diciembre de 2021.