

BANCO CENTRAL DE RESERVA DEL PERÚ

SECTOR CONSTRUCCIÓN CRECIÓ 18% EN AGOSTO RESPECTO A ANTES DE LA PANDEMIA

El sector construcción creció 18,0 por ciento en agosto respecto a similar mes de 2019, antes de la pandemia, y lo hizo en 25,5 por ciento frente a agosto de 2020.

Estos resultados obedecen a la mayor actividad de autoconstrucción, así como por la reanudación de proyectos privados y públicos.

El consumo interno de cemento aumentó 17,4 por ciento en agosto con respecto al mismo mes de 2019, tasa similar a la observada en julio, producto principalmente de la reanudación de obras públicas y privadas. Esta variable, indicador del sector construcción, creció 15,4 por ciento en agosto de este año frente a similar mes de 2020.

Por su parte, el avance de obras públicas se incrementó 21,7 por ciento con respecto al mismo mes de 2019 y creció 93,9 por ciento frente a agosto de hace un año.

Sector construcción

(Var. % respecto al mismo periodo de 2019)

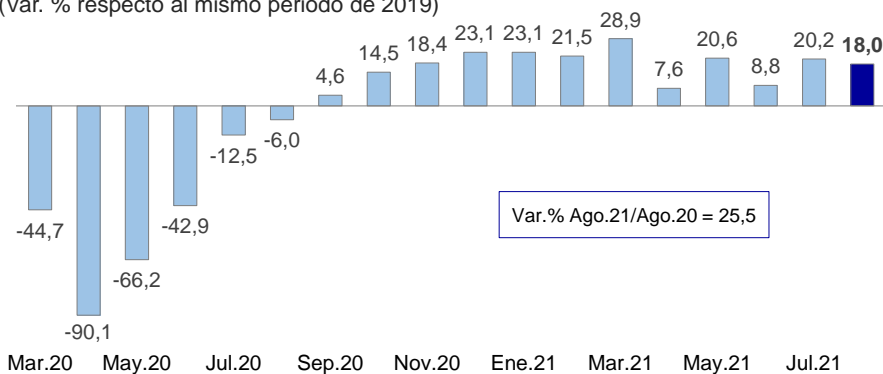

En términos desestacionalizados, quitando todos los factores estacionales, el sector construcción bajó 0,6 por ciento respecto a julio, aunque se mantiene por encima del nivel pre pandemia.

Sector construcción

(Índice desestacionalizado, IVT.19=100)

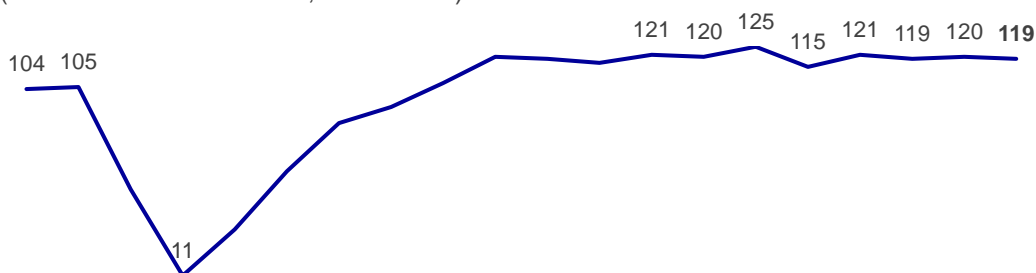

	2020												2021							
	E.20	F	M	A	M	J	J	A	S	O	N	D	E.21	F	M	A	M	J	J	A
Índice Des.	104	105	54	11	34	63	87	95	107	120	119	117	121	120	125	115	121	119	120	119
Var. % mensual	9,8	0,2	-48,6	-80,3	218,9	85,0	39,6	8,9	12,8	12,0	-1,2	-1,4	3,6	-1,2	4,6	-7,9	4,7	-1,3	0,6	-0,6

* Índice desestacionalizado: 100 = IV Trimestre de 2019.

Lima, octubre de 2021.