

# BANCO CENTRAL DE RESERVA DEL PERÚ

## SECTOR CONSTRUCCIÓN CRECIÓ 20,2% FRENTE A JULIO DE 2019

El sector construcción creció 20,2 por ciento en julio respecto a similar mes de 2019 y 37,4 por ciento respecto a julio de 2020, debido a la mayor actividad de autoconstrucción, así como por la reanudación de proyectos privados y públicos.

Asimismo, el consumo interno de cemento aumentó 17,4 por ciento con respecto a 2019, tasa mayor a la observada en junio, debido principalmente a la reanudación de obras públicas y privadas. Frente a 2020, este indicador del sector creció 22,4 por ciento.

Por su parte, el avance de obras públicas se incrementó 32,5 por ciento en julio con respecto al mismo mes de 2019 y 145,8 por ciento frente a julio del año pasado.

### Sector construcción

(Var. % respecto al mismo periodo de 2019)

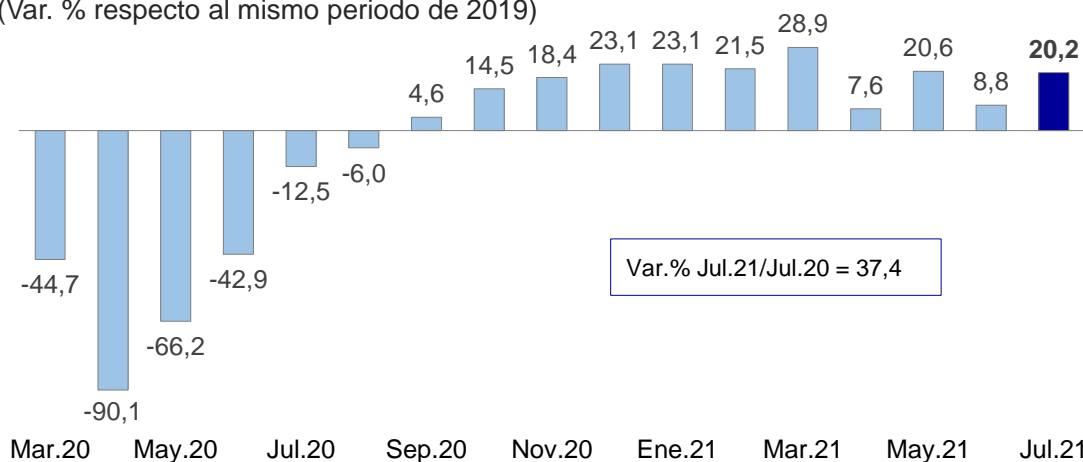

En términos desestacionalizados, quitando todos los factores estacionales, el sector construcción avanzó 0,6 por ciento en julio respecto al mes previo y continuó ubicándose por encima del nivel pre pandemia.

### Sector construcción

(Índice desestacionalizado, IVT.19=100)

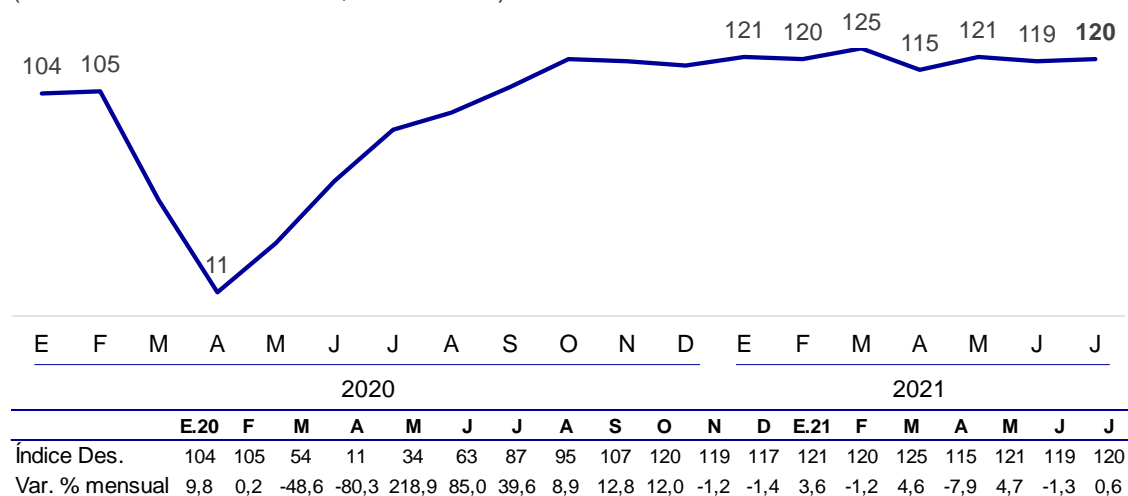

\* Índice desestacionalizado: 100 = IV Trimestre de 2019.

Lima, 27 de setiembre de 2021.