

# BANCO CENTRAL DE RESERVA DEL PERÚ

## MANUFACTURA NO PRIMARIA CRECIÓ 8% RESPECTO A JUNIO DE 2019

La manufactura no primaria aumentó en junio 8,0 por ciento respecto a similar mes de 2019, por la mayor producción de bienes de consumo masivo (15,3 por ciento), orientados a la inversión (8,0 por ciento) e insumos (1,1 por ciento). Respecto a 2020, la manufactura no primaria creció 39,7 por ciento.

### Manufactura no primaria

(Var. % respecto al mismo periodo de 2019)

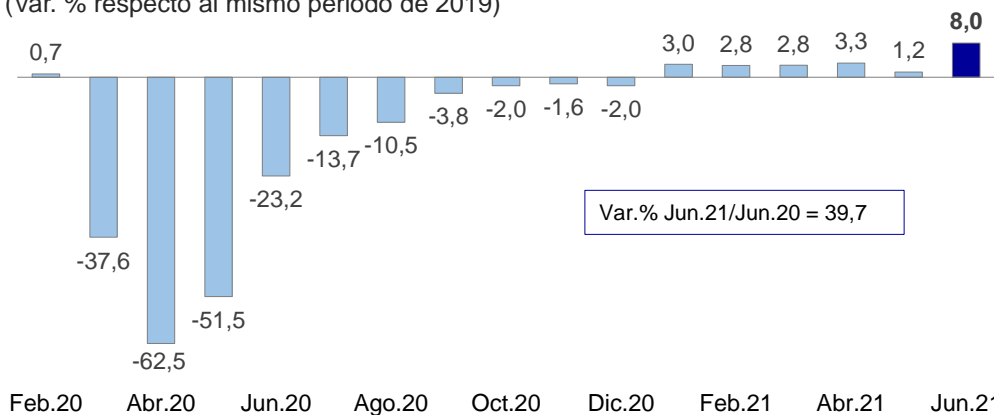

El aumento de la producción de bienes orientados a la inversión reflejó la recuperación de las ramas de productos metálicos y cemento. Por el contrario, algunas ramas como la industria del hierro y acero aún se mantienen por debajo de sus niveles de 2019.

En la producción de los bienes de consumo, destaca el crecimiento de las ramas de muebles, manufacturas diversas y productos farmacéuticos. Si bien la mayoría de las ramas se ha recuperado respecto a 2019 y 2020, otras ramas como productos de tocador y limpieza u otros artículos de papel y cartón aún se mantienen debajo de sus niveles tanto de 2019 como de 2020.

En términos desestacionalizados, la manufactura no primaria aumentó 3,2 en junio último respecto al mes anterior, manteniéndose por encima de los niveles pre-pandemia.

### Manufactura no primaria

(Índice desestacionalizado, IVT.19=100)

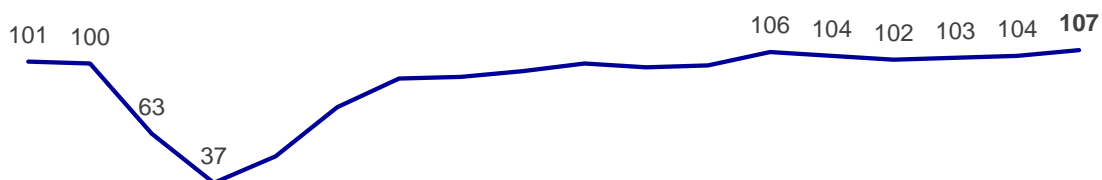

	2020												2021					
	E.20	F	M	A	M	J	J	A	S	O	N	D	E.21	F	M	A	M	J
Índice Des.	101	100	63	37	51	77	92	93	96	100	98	99	106	104	102	103	104	107
Var. % mensual	0,9	-0,9	-37,0	-41,0	36,3	50,8	19,9	0,8	3,7	3,7	-1,9	1,3	7,3	-1,7	-2,3	1,4	0,5	3,2

\* Índice desestacionalizado: 100 = IV Trimestre de 2019.