

# BANCO CENTRAL DE RESERVA DEL PERÚ

## SECTOR CONSTRUCCIÓN CRECIÓ 8,8% FRENTE A JUNIO DE 2019

El sector construcción creció 8,8 por ciento en junio último respecto a similar mes de 2019 y 90,7 por ciento respecto a junio de 2020, debido a la mayor actividad de autoconstrucción, así como a la reanudación de proyectos privados y públicos.

El consumo interno de cemento, uno de los indicadores del sector, aumentó 15,3 por ciento frente a junio de 2019 y 66,2 por ciento con relación a similar mes del año pasado, debido principalmente a la reanudación de obras privadas.

Por su parte, el avance de obras públicas se contrajo 10,7 por ciento con respecto al mismo mes de 2019 y creció 464,7 por ciento frente a junio de hace un año.

### Sector construcción

(Var. % respecto al mismo periodo de 2019)

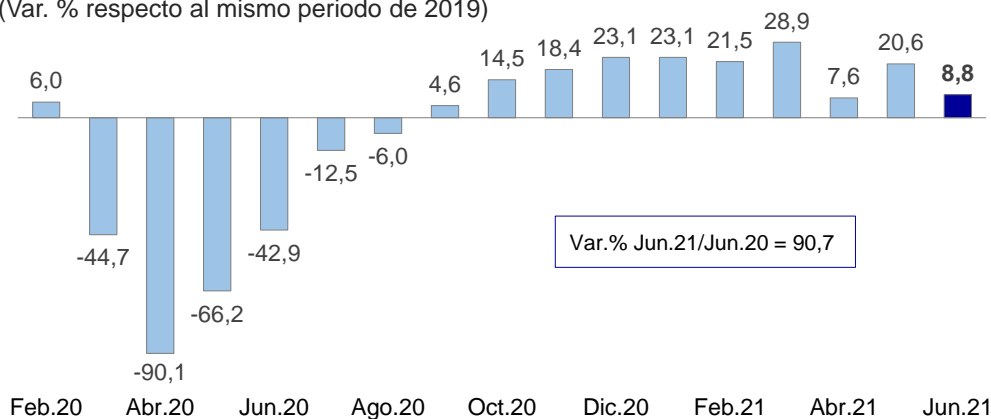

En términos desestacionalizados, el sector construcción continuó ubicándose por encima del nivel anterior al de la pandemia.

### Sector construcción

(Índice desestacionalizado, IVT.19=100)

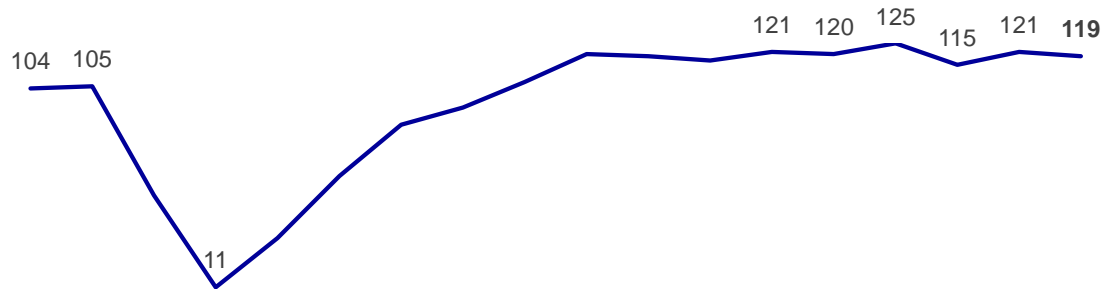

	2020												2021					
	E.20	F	M	A	M	J	J	A	S	O	N	D	E.21	F	M	A	M	J
Índice Des.	104	105	54	11	34	63	87	95	107	120	119	117	121	120	125	115	121	119
Var. % mensual	9,8	0,2	-48,6	-80,3	218,9	85,0	39,6	8,9	12,8	12,0	-1,2	-1,4	3,6	-1,2	4,6	-7,9	4,7	-1,3

\* Índice desestacionalizado: 100 = IV Trimestre de 2019.

Lima, 22 de agosto de 2021.