

# BANCO CENTRAL DE RESERVA DEL PERÚ

## MANUFACTURA NO PRIMARIA CRECIÓ 108,2% EN MAYO

La manufactura no primaria creció 108,2 por ciento en mayo de 2021 frente al mismo mes del año anterior, principalmente por la mayor producción de bienes orientados a la inversión y de consumo masivo. También aumentó 1,5 por ciento respecto a mayo de 2019, antes de la pandemia, debido al crecimiento de los bienes de consumo masivo.

El aumento de la producción de los bienes de consumo respecto a 2019 se debió principalmente al crecimiento de las ramas de muebles, productos de tocador, productos farmacéuticos, bebidas alcohólicas y manufacturas diversas. Estas ramas, entre otras, crecieron también respecto a 2020.

### Manufactura no primaria

(Var. % respecto al mismo periodo de 2019)

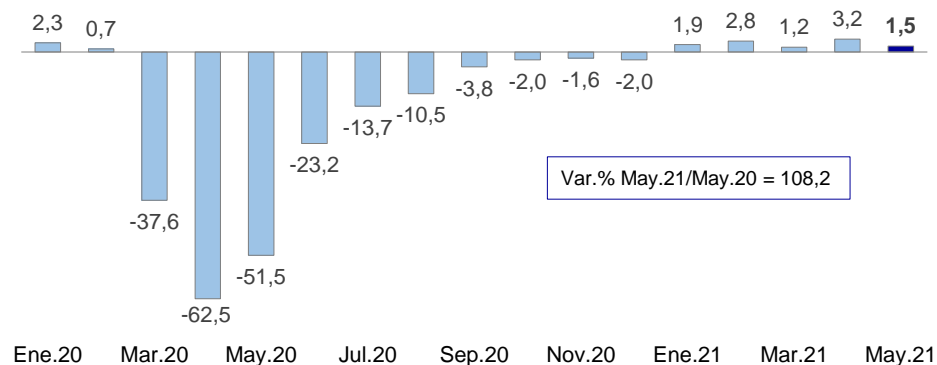

En términos desestacionalizados, la manufactura no primaria aumentó 1,5 por ciento en mayo respecto al mes anterior, mostrando niveles similares a los de enero de 2020.

### Manufactura no primaria

(Índice desestacionalizado, IVT.19=100)

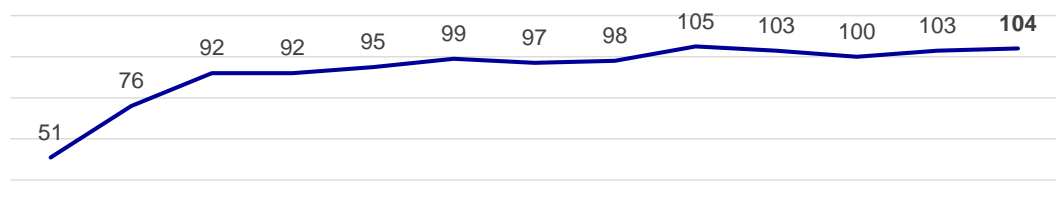

May.20	Jul.20	Set.20	Nov.20	Ene.21	Mar.21	May.21
51	76	92	95	97	98	104
35,6%	50,9%	20,1%	0,6%	3,7%	3,3%	-1,5%

\* Índice desestacionalizado: 100 = IV Trimestre de 2019.

Lima, julio de 2021.