

# BANCO CENTRAL DE RESERVA DEL PERÚ

## SECTOR CONSTRUCCIÓN SE EXPANDIÓ 14,3% EN FEBRERO

El sector construcción creció 14,3 por ciento en febrero frente a similar mes de 2020, debido a la mayor actividad de autoconstrucción, así como por la reanudación de proyectos privados y públicos.

La construcción muestra una recuperación progresiva explicada principalmente por la autoconstrucción, debido a cambios en los hábitos de gasto de la población durante la pandemia al destinar mayor porcentaje de sus ingresos a mejoras y reparaciones del hogar.

El consumo interno de cemento aumentó 16,0 por ciento en febrero debido principalmente a la reanudación de obras privadas. Por su parte, el avance de obras públicas aumentó 7,8 por ciento en febrero explicado por la mayor inversión de gobiernos locales y del gobierno nacional.

### Sector construcción

(Var. % anualizada)

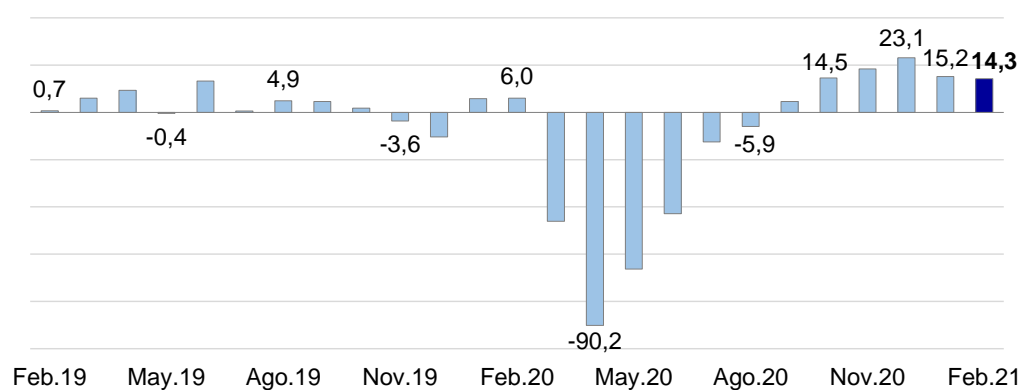

En términos desestacionalizados, el sector construcción continuó ubicándose por encima de niveles pre pandemia. Así, índice desestacionalizado alcanzó el nivel de 119 en febrero de 2021 versus el 105 de similar mes de 2020.

### Sector construcción

(Índice desestacionalizado, IVT.19=100)

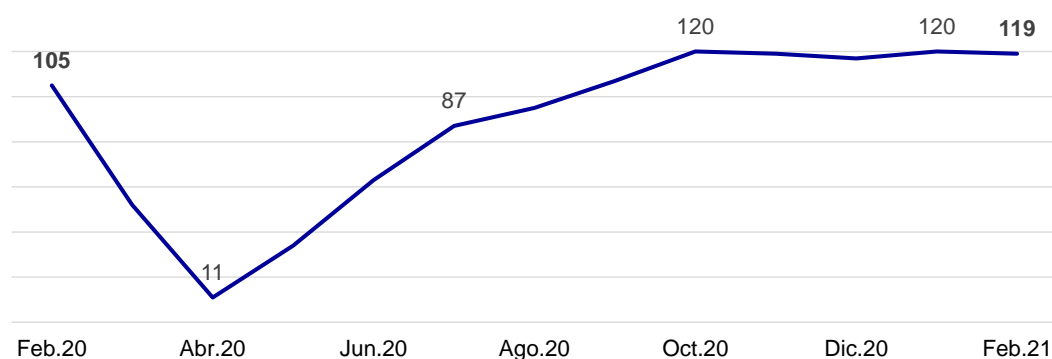

Lima, 25 de abril de 2021.