

# BANCO CENTRAL DE RESERVA DEL PERÚ

## SECTOR CONSTRUCCIÓN SE EXPANDIÓ 15,2% EN ENERO

El sector construcción creció 15,2 por ciento en enero frente a similar mes de 2020, impulsado por la mayor actividad de construcción informal, así como por la reanudación de proyectos privados y públicos. Cabe resaltar que es el cuarto mes consecutivo con tasas de crecimiento de dos dígitos.

### Sector construcción

(Var. % anualizadas)

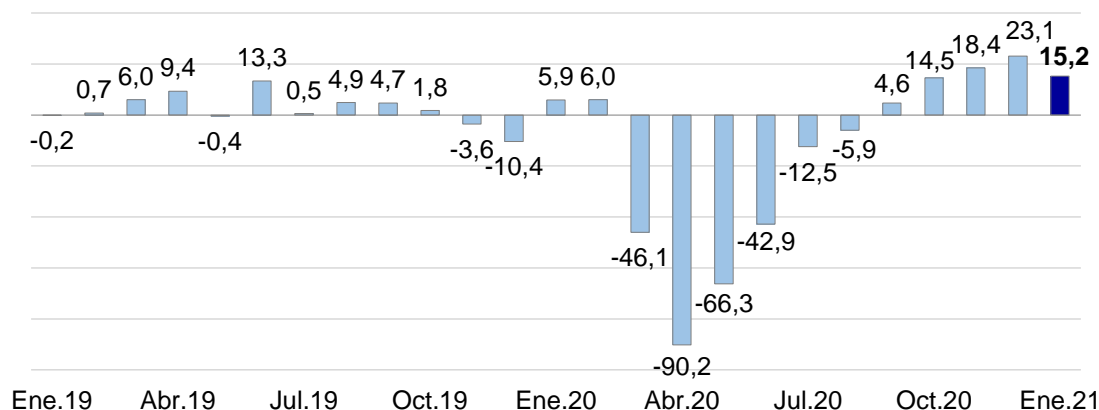

En términos desestacionalizados, el sector construcción continuó ubicándose por encima del nivel pre pandemia. Así, el índice desestacionalizado alcanzó el nivel de 120 en enero de 2021 versus el 104 y 105 de enero y febrero de 2020, respectivamente.

### Sector construcción

(Índice desestacionalizado, IVT.19=100)

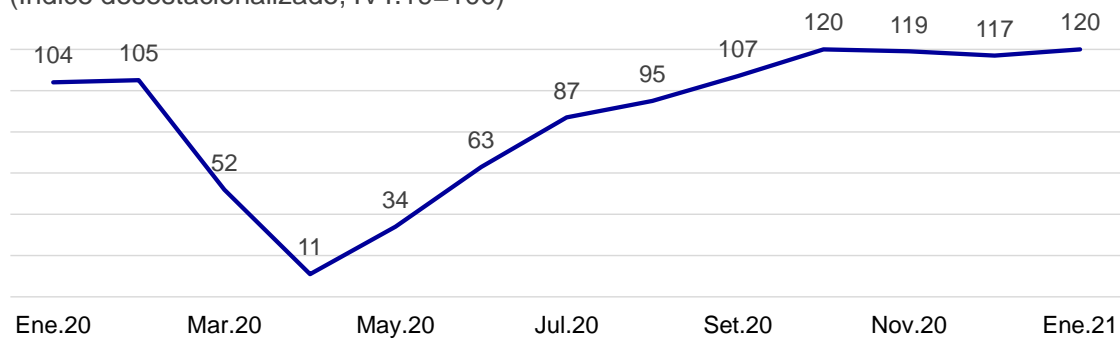

	Ene.20	Feb.20	Mar.20	Abr.20	May.20	Jun.20	Jul.20	Ago.20	Set.20	Oct.20	Nov.20	Dic.20	Ene.21
Índice Des.	104	105	52	11	34	63	87	95	107	120	119	117	120
Var. % mensual	9,7%	0,3%	-49,8%	-79,9%	220,1%	85,4%	39,5%	8,9%	12,8%	12,0%	-1,2%	-1,3%	2,5%

El consumo interno de cemento aumentó 21,1 por ciento en enero del presente año respecto a los niveles pre-pandemia de enero de 2020, debido principalmente a la ejecución de obras privadas. La recuperación progresiva del sector construcción responde principalmente a la autoconstrucción por cambios en los hábitos de gasto de la población durante la pandemia al destinar mayor porcentaje de sus ingresos a mejoras y reparaciones del hogar.

Lima, 23 de marzo de 2021.