

BANCO CENTRAL DE RESERVA DEL PERÚ

INVERSIÓN DEL GOBIERNO GENERAL SE INCREMENTÓ 12,6% EN FEBRERO

La inversión del Gobierno General aumentó en febrero de 2021 en 12,6 por ciento con respecto a similar mes del año previo. De esta forma, se revirtió la caída de enero y se retoma el crecimiento del último trimestre de 2020 (17,9 por ciento).

En el segundo mes del año, la inversión del gobierno nacional aumentó 28,3 por ciento y la de los gobiernos regionales lo hizo en 3,1 por ciento, mientras que la correspondiente a los gobiernos municipales avanzó 3,0 por ciento.

Formación Bruta de Capital del Gobierno General

(Var. % últimos 12 meses)

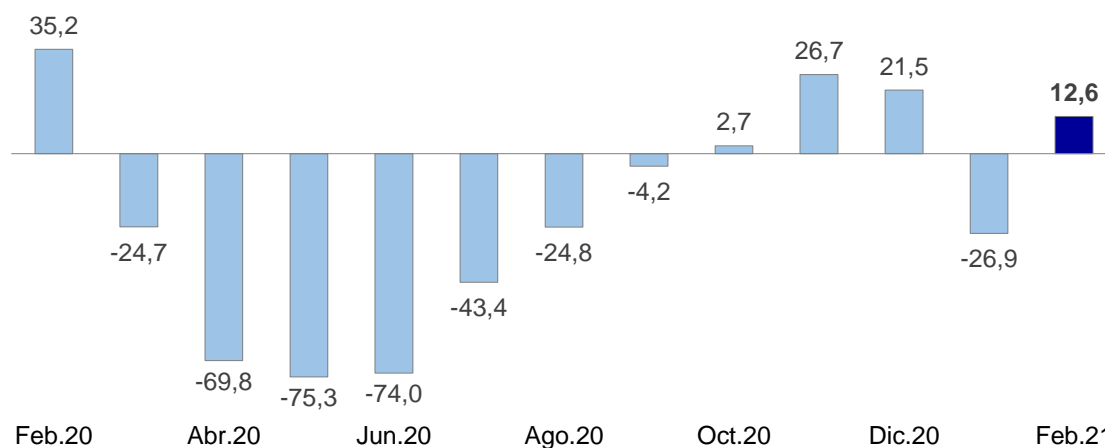

El aumento en febrero correspondió principalmente a la ejecución de proyectos en el marco de la respuesta ante el COVID-19 (por ejemplo, la adquisición de *tablets* y equipamiento médico) y Arranca Perú; a proyectos bajo Reconstrucción, en el marco del Acuerdo Gobierno a Gobierno con el Reino Unido (establecimientos de salud y colegios), así como de los tres tramos de la Autopista del Sol afectados por el Niño Costero 2017; y al avance de proyectos de envergadura como la Línea 2 del Metro de Lima y Callao.

Lima, 14 de marzo de 2021.