

BANCO CENTRAL DE RESERVA DEL PERÚ

RECAUDACIÓN POR IMPUESTO A LA RENTA CRECIÓ 8,1% EN FEBRERO

La recaudación del impuesto a la renta aumentó en 8,1 por ciento en febrero de 2021, resultado positivo por segundo mes consecutivo, debido a los mayores ingresos por regularización, debido a las acciones de fiscalización de SUNAT y, en menor medida, por una recuperación en los pagos a cuenta de las personas jurídicas domiciliadas.

Impuesto a la Renta

(Var.% anual)

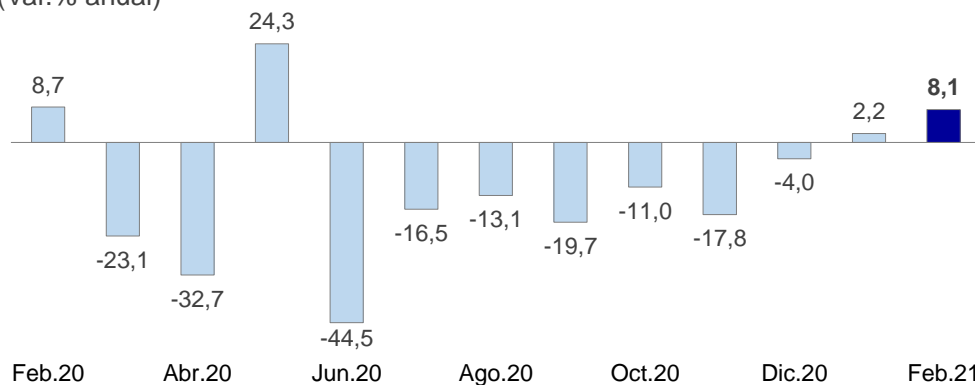

La recaudación por el impuesto a la renta de personas jurídicas creció en 1,9 por ciento en febrero, debido a los mayores pagos a cuenta de las personas jurídicas domiciliadas, cuyo aumento fue de 3,0 por ciento, luego de 11 meses de caída, lo que refleja la recuperación del nivel de actividad económica.

En cuanto a los ingresos por regularización del impuesto a la renta, estos tuvieron un aumento de 516,1 por ciento, producto del registro de ingresos extraordinarios por fiscalización.

Impuesto a la renta

(Millones S/)

	Febrero		
	2020	2021	Var. %
Total	3 406	3 681	8,1
Personas naturales	979	929	-5,1
Personas jurídicas	2 372	2 417	1,9
Domiciliados	2 096	2 158	3,0
No domiciliados	276	258	-6,5
Regularización	54	335	516,1

Lima, sábado 13 de marzo de 2021.