

BANCO CENTRAL DE RESERVA DEL PERÚ

CONSTRUCCIÓN CRECIÓ 17,3% EN NOVIEMBRE, SU MAYOR AVANCE DESDE JULIO DE 2013

El sector construcción creció 17,3 por ciento en noviembre de 2020 con relación a similar mes del año previo, la tasa de crecimiento más alta desde julio de 2013, principalmente por el avance de la autoconstrucción y la reanudación de proyectos públicos.

La autoconstrucción ha tenido cambios en los hábitos de gasto de la población durante la pandemia al destinar mayor porcentaje de sus ingresos a mejoras y reparaciones del hogar, lo que ha impulsado al sector.

Por su parte, el mayor avance de obras públicas en noviembre respondió a la mayor ejecución de los gobiernos locales y regionales.

Sector construcción

(Variación % anual)

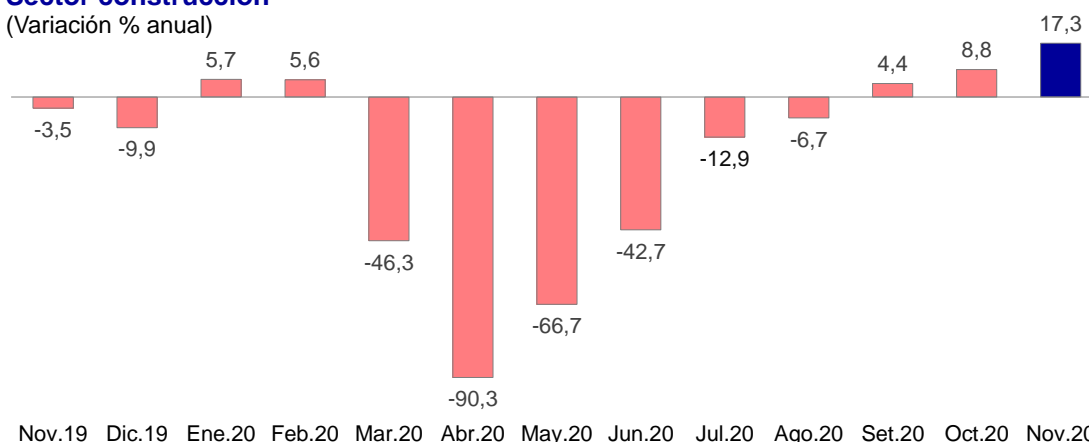

En términos desestacionalizados, que mide el comportamiento del sector sin los efectos estacionales, el sector construcción continuó ubicándose en noviembre por encima del nivel pre pandemia.

Sector construcción

(Índice desestacionalizado, IVT.19 = 100)

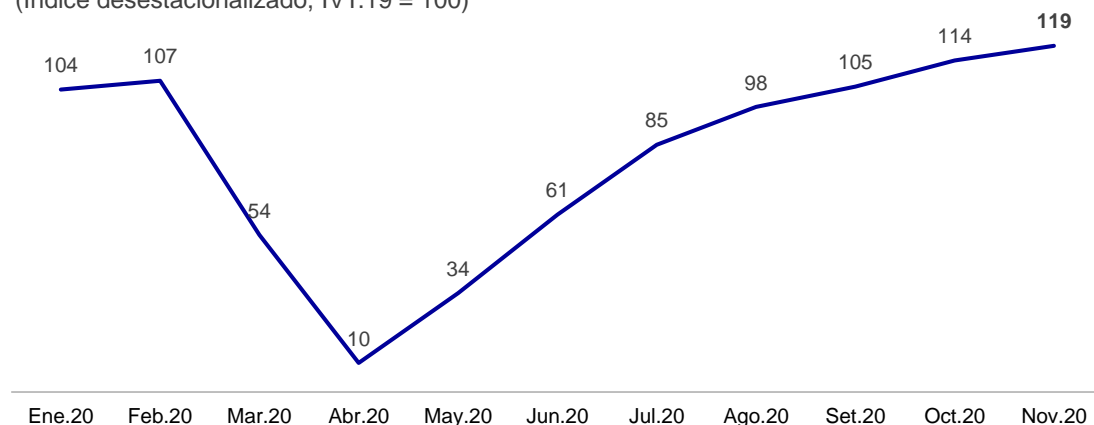

Lima, 22 de enero de 2021.