

BANCO CENTRAL DE RESERVA DEL PERÚ

DÉFICIT FISCAL ANUAL FUE DE 1,7% DEL PBI A ENERO

El déficit fiscal acumulado en los últimos doce meses a enero de 2020 llegó a 1,7 por ciento del PBI, mayor en 0,1 por ciento del PBI al registrado a fines del 2019.

Resultado económico del sector público no financiero

(Acumulado últimos 12 meses - % PBI)

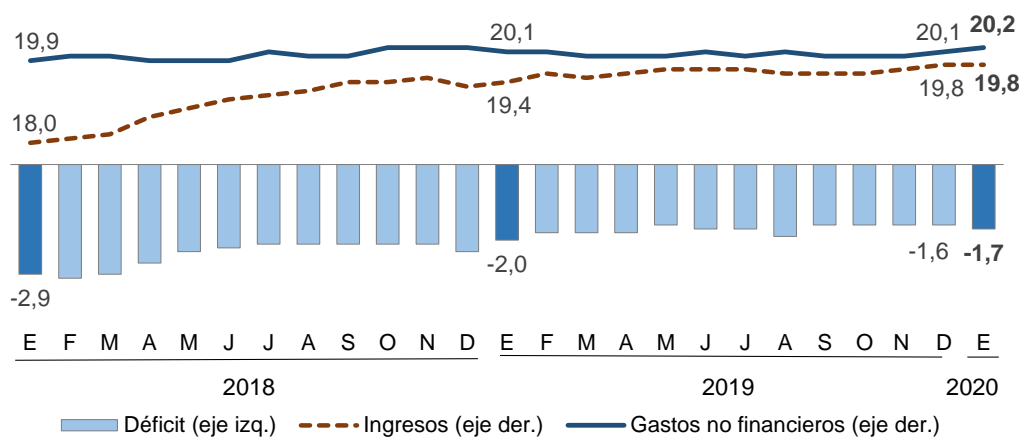

El superávit estacional del mes de enero fue menor en S/ 834 millones al del mismo mes de 2019. Este resultado se explica principalmente por el incremento de los gastos no financieros en 17,4 por ciento, debido tanto a los mayores gastos corrientes (16,4 por ciento), cuanto por el mayor gasto en formación bruta de capital en todos los niveles de gobierno (120,8 por ciento).

Operaciones del Sector Público No Financiero ^{1/}

(Millones S/)

	Enero		
	2019	2020	Var. %
1. Ingresos corrientes del GG	13 504	14 163	4,9
a. Ingresos tributarios	10 479	11 197	6,8
Del cual:			
i. Renta	4 120	4 375	6,2
ii. IGV	6 227	6 391	2,6
iii. ISC	761	935	22,9
iv. Devoluciones	1 359	1 346	-0,9
b. Ingresos no tributarios	3 025	2 966	-1,9
2. Gastos no financieros del GG	8 043	9 446	17,4
a. Corriente	7 207	8 386	16,4
b. Formación Bruta de Capital	477	1 054	120,8
Gobierno Nacional	251	452	80,2
Gobiernos Regionales	159	221	38,8
Gobiernos Locales	67	381	466,1
c. Otros gastos de capital	359	6	-98,3
3. Otros ^{2/}	66	-93	
4. Resultado Primario (=1-2+3)	5 528	4 625	
5. Intereses	478	409	-14,5
6. Resultado Económico (=4-5)	5 050	4 216	

1/ Preliminar.

2/ Incluye ingresos de capital del Gobierno General y resultado primario de empresas estatales.

BANCO CENTRAL DE RESERVA DEL PERÚ

Ello fue parcialmente compensado por los mayores ingresos corrientes del gobierno general (4,9 por ciento), explicados por el incremento de los ingresos tributarios (6,8 por ciento). Al interior de estos se destaca el crecimiento del impuesto a la renta (6,2 por ciento) y del ISC (22,9 por ciento).

Lima, 13 de febrero de 2020.