

BANCO CENTRAL DE RESERVA DEL PERÚ

RECAUDACIÓN DEL IMPUESTO A LA RENTA AUMENTÓ 11,1% EN AGOSTO

La recaudación del impuesto a la renta creció 11,1 por ciento en agosto de este año respecto al mismo mes de 2017, acumulando doce meses consecutivos de expansión y siete meses consecutivos a tasas de dos dígitos.

Impuesto a la renta
(Var. % 12 meses)

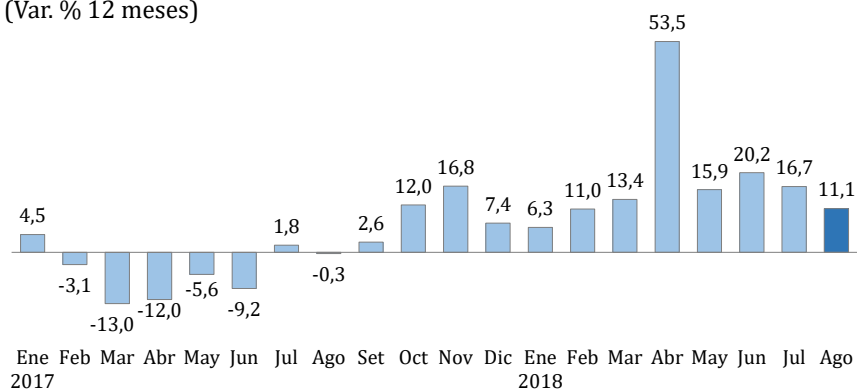

El resultado de agosto reflejó los mayores ingresos por pagos a cuenta, lo que fue parcialmente compensado por los menores ingresos por regularización.

Impuesto a la renta
(Millones S/)

| | Ago.17 | Ago.18 | Var. % | Contr. % |
|--------------------|--------------|--------------|-------------|------------|
| Total | 2 483 | 2 759 | 11,1 | 2,7 |
| Personas naturales | 837 | 921 | 10,1 | 0,8 |
| Personas jurídicas | 1 532 | 1 781 | 16,3 | 2,4 |
| Regularización | 114 | 57 | -50,0 | -0,6 |

Fuente: SUNAT.

La recaudación por rentas de personas naturales se incrementó 10,1 por ciento, destacando los ingresos por rentas de quinta categoría que se explicaron por el mayor empleo e ingreso promedio de los trabajadores del sector formal reportados por la planilla electrónica.

Los pagos a cuenta del impuesto a la renta de las personas jurídicas aumentaron 16,3 por ciento en agosto, registrando tasas de crecimiento positivas por siete meses consecutivos, destacando el desempeño de las empresas mineras.

De otra parte, los ingresos por Impuesto General a las Ventas (IGV) aumentaron 4 por ciento en agosto de este año, respecto al mismo mes de 2017, principalmente por la mayor recaudación por IGV externo (7 por ciento) y, en menor medida, por IGV interno (1,7 por ciento).

Cabe resaltar que en los últimos once meses la recaudación por este impuesto registra tasas de crecimiento positivas.

BANCO CENTRAL DE RESERVA DEL PERÚ

Impuesto General a las Ventas -IGV- (Var. % 12 meses)

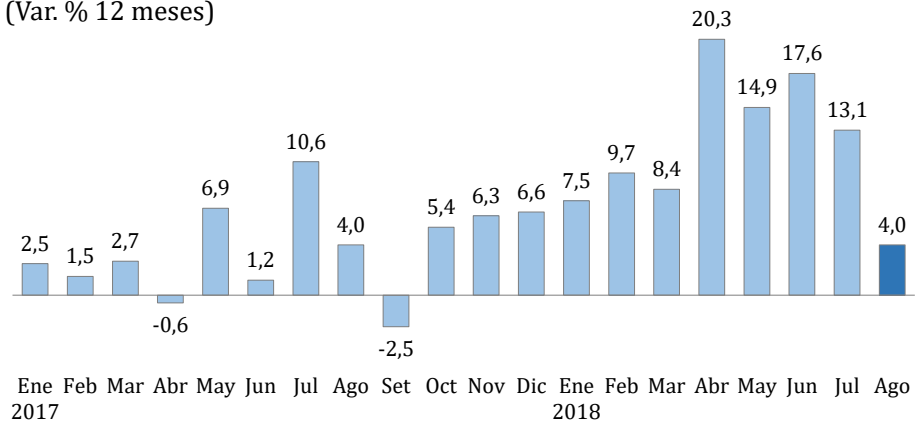

Lima, setiembre de 2018