

# BANCO CENTRAL DE RESERVA DEL PERÚ

## DÉFICIT FISCAL ANUAL BAJÓ A 2,2% DEL PBI A JUNIO

El déficit fiscal acumulado en 12 meses a junio se redujo por cuarto mes consecutivo y llegó a 2,2 por ciento del PBI, menor en 0,1 puntos porcentuales del PBI respecto al déficit registrado al mes anterior.

Este menor déficit se debió al aumento de los ingresos corrientes del gobierno general, de 18,8 a 18,9 por ciento del PBI, principalmente de los ingresos tributarios. Los gastos no financieros del gobierno general aumentaron de 19,9 a 20 por ciento del PBI, en particular los gastos de capital.

**Resultado económico del sector público no financiero**  
(Acumulado últimos 12 meses - % PBI)

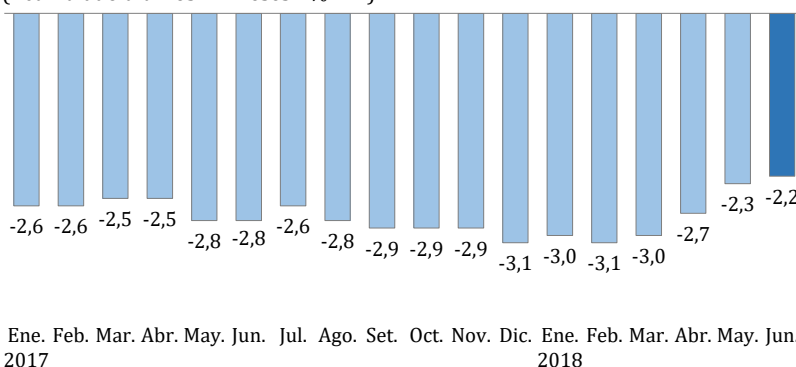

En términos mensuales, en junio de este año el sector público no financiero registró un déficit económico de S/ 1 056 millones, menor en S/ 698 millones al resultado económico del mismo mes de 2017.

### Operaciones del Sector Público No Financiero 1/ (Millones S/)

	Junio			Enero-Junio		
	2017	2018	Var. %	2017	2018	Var. %
<b>1. Ingresos corrientes del GG</b>	<b>9 061</b>	<b>11 320</b>	<b>24,9</b>	<b>63 352</b>	<b>74 688</b>	<b>17,9</b>
a. Ingresos tributarios	6 569	8 372	27,4	45 599	55 969	22,7
Del cual:						
i. Renta	2 270	2 730	20,2	19 836	24 167	21,8
ii. IGV	4 216	4 954	17,5	26 320	29 702	12,8
b. Ingresos no tributarios	2 491	2 947	18,3	17 753	18 719	5,4
<b>2. Gastos no financieros del GG</b>	<b>10 834</b>	<b>11 955</b>	<b>10,3</b>	<b>59 506</b>	<b>64 175</b>	<b>7,8</b>
a. Corriente	8 657	9 367	8,2	47 397	51 179	8,0
b. Capital	2 177	2 588	18,8	12 109	12 996	7,3
Del cual:						
Formación Bruta de Capital	2 072	2 489	20,1	9 317	11 259	20,9
Gobierno Nacional	776	716	-7,8	3 087	3 577	15,9
Gobiernos Regionales	409	456	11,4	1 992	2 158	8,4
Gobiernos Locales	887	1 317	48,5	4 238	5 524	30,3
Otros gastos de capital	105	99	-5,8	2 792	1 736	-37,8
<b>3. Otros 2/</b>	<b>196</b>	<b>-131</b>		<b>-701</b>	<b>-806</b>	
<b>4. Resultado Primario (=1-2+3)</b>	<b>-1 577</b>	<b>-766</b>		<b>3 145</b>	<b>9 708</b>	
<b>5. Intereses</b>	<b>177</b>	<b>290</b>		<b>4 001</b>	<b>4 907</b>	
<b>6. Resultado Económico (=4-5)</b>	<b>-1 754</b>	<b>-1 056</b>		<b>-856</b>	<b>4 801</b>	

1/ Preliminar.

2/ Incluye ingresos de capital del Gobierno General y resultado primario de empresas estatales.

Fuente: MEF, Banco de la Nación, Sunat, EsSalud, sociedades de beneficencia pública y empresas estatales.

## **BANCO CENTRAL DE RESERVA DEL PERÚ**

Esta reducción del déficit fue explicada por los mayores ingresos del gobierno general (24,9 por ciento), en particular de los ingresos tributarios (27,4 por ciento), principalmente por los mayores ingresos por concepto de IGV (17,5 por ciento), Impuesto a la Renta (20,2 por ciento) e ISC (55,2 por ciento). A ello se sumó el menor nivel de devoluciones de impuestos (12,5 por ciento).

Por su parte, el gasto no financiero del gobierno general aumentó 10,3 por ciento en el mes. Este aumento correspondió tanto a gastos corrientes (8,2 por ciento), por los tres niveles de gobierno, como de capital (18,8 por ciento), debido a la mayor ejecución de los gobiernos sub-nacionales.

Lima, 12 de julio de 2018