

## EXPECTATIVA EMPRESARIAL SE MANTUVO EN LADO OPTIMISTA EN NOVIEMBRE

Las expectativas de los empresarios respecto a la evolución de la economía, se mantuvieron en el lado optimista en noviembre, según la Encuesta de Expectativas Macroeconómicas del Banco Central de Reserva del Perú, realizada en la segunda quincena de noviembre sobre una muestra representativa de empresas de los diversos sectores económicos del país.

El **índice de confianza empresarial** o de la expectativa de la economía a 3 meses se ubicó en los 70 puntos, nivel similar al de meses anteriores y que refleja el alto optimismo de los empresarios encuestados sobre la evolución futura de la actividad económica, destacando construcción, comercio, y transporte y telecomunicaciones, como los sectores más optimistas.

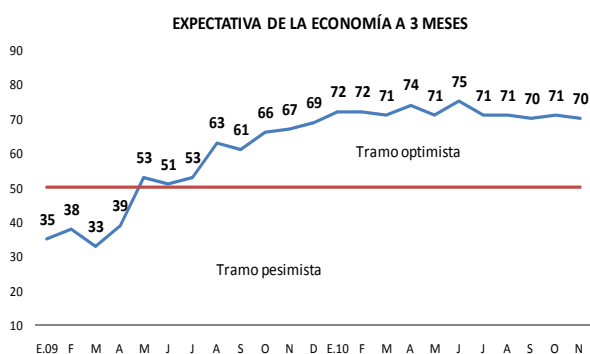

Fuente: Encuesta de Expectativas Macroeconómicas, BCRP Noviembre 2010

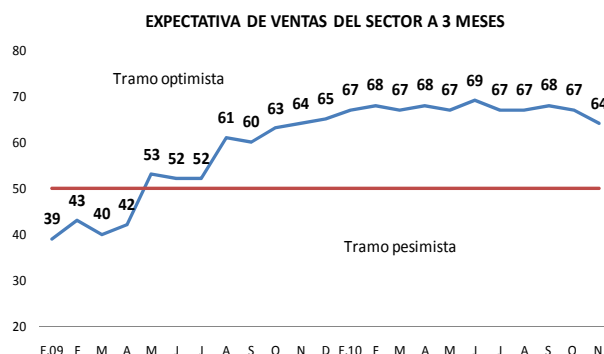

Fuente: Encuesta de Expectativas Macroeconómicas, BCRP Noviembre 2010

En el caso de las **expectativas del sector** en el cual opera la empresa, éstas se han mantenido en una trayectoria que refleja la visión positiva que los empresarios tienen respecto a sus sectores, en tanto que el retroceso del índice de 67 a 64 puntos se debe a que empresas pertenecientes al agro, la pesca y la minería consideran una estabilización en el dinamismo de sus respectivos sectores. En el mes, destacan la electricidad, la construcción y el comercio entre los sectores más optimistas.

### Situación de la empresa

Las **perspectivas** favorables en relación al dinamismo de la demanda se mantienen para la mayoría de encuestados, tal como lo refleja su índice, el cual continúa en un nivel cercano a los 70. Entre los sectores con previsiones de una mayor demanda destacan los de electricidad, servicios, y manufactura.

En lo que respecta a la **situación financiera**, se mantiene una buena situación para la mayoría de empresas encuestadas, destacando los sectores minería e hidrocarburos, y transporte y telecomunicaciones, para los cuales su estado financiero es considerado más que favorable.

# BANCO CENTRAL DE RESERVA DEL PERÚ

EXPECTATIVA DE DEMANDA A 3 MESES

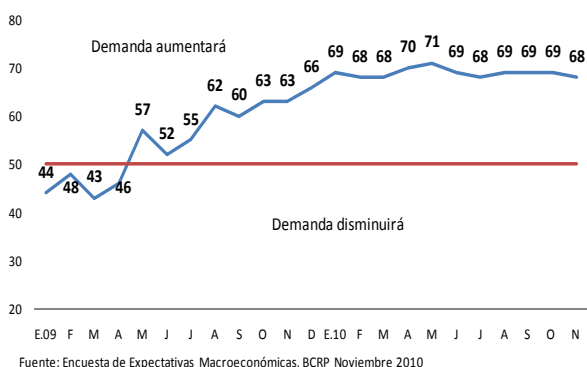

SITUACIÓN FINANCIERA DE LA EMPRESA

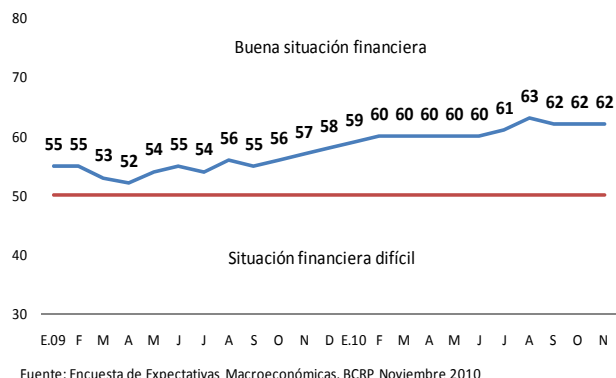

En lo que respecta al **acceso al crédito**, la mayor parte de las empresas encuestadas señalaron no tener problemas con éste, siendo los sectores que mostraron mayor fortaleza los de minería e hidrocarburos y electricidad, agua y gas.

SITUACIÓN DE ACCESO AL CRÉDITO DE LA EMPRESA

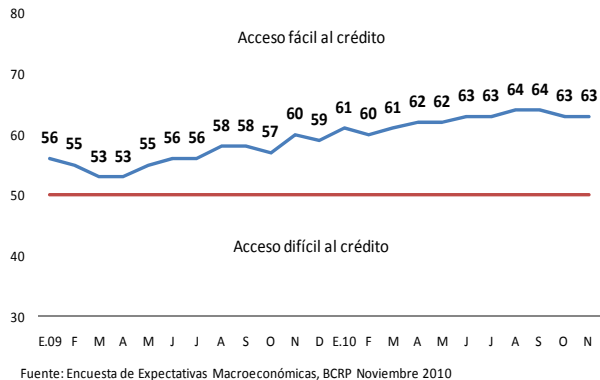

SITUACIÓN ACTUAL DEL NEGOCIO

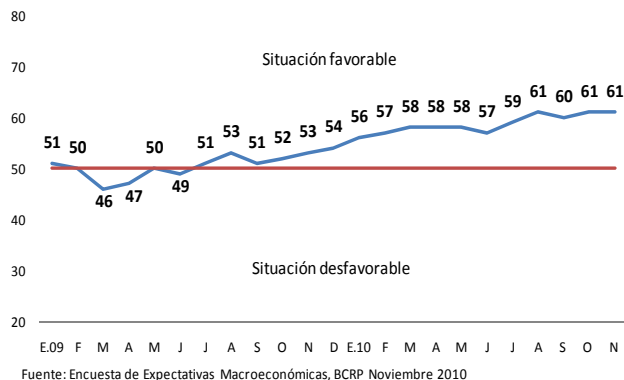

La buena **situación del negocio** continúa para la mayoría de empresas encuestadas, tal como refleja la evolución de su índice, el cual volvió ubicarse en los 61 puntos en el mes de noviembre. Entre las empresas que gozan de una muy buena situación, destacan las de minería e hidrocarburos, electricidad y servicios.

## Situación laboral

El índice de **expectativa de contratación de personal** alcanzó los 60 puntos, nivel cercano al que se ha venido registrando desde abril de este año, y que refleja la predisposición de las empresas de seguir aumentando su contratación de personal en los próximos meses, en particular las pertenecientes a los sectores servicios y minería e hidrocarburos.

EXPECTATIVA DE CONTRATACIÓN DE PERSONAL A 3 MESES

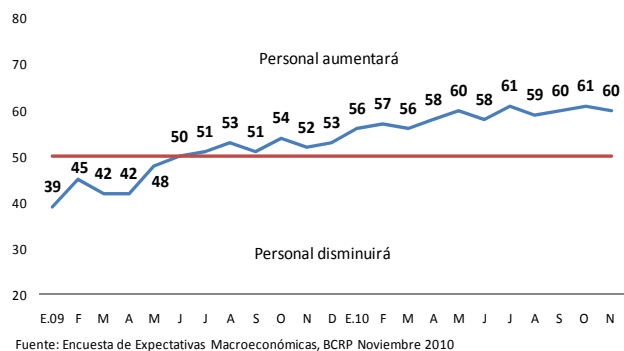

## Órdenes de compra e inventarios

En noviembre, el índice de órdenes de compra replicó el resultado del mes anterior (62 puntos), siendo ello evidencia de una situación que refleja el continuo incremento de los pedidos que las empresas encuestadas reciben. Entre las empresas con mayores órdenes de compra destacan las ramas manufactureras de bebidas; madera y muebles; y productos químicos, cauchos y plásticos.

ÓRDENES DE COMPRA RESPECTO AL MES ANTERIOR

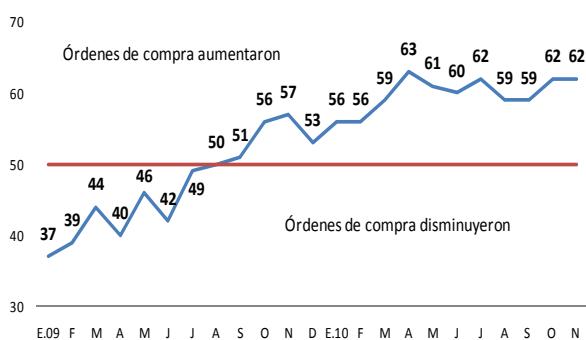

Fuente: Encuesta de Expectativas Macroeconómicas, BCRP Noviembre 2010

INVENTARIOS RESPECTO AL MES ANTERIOR

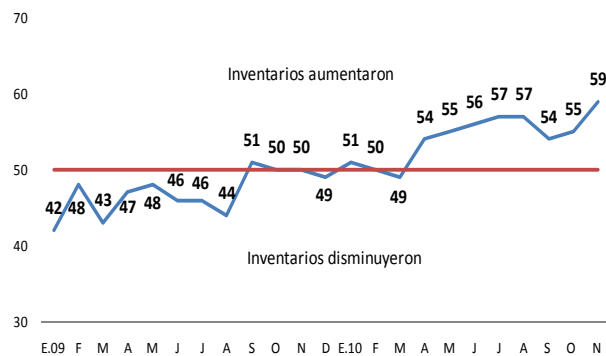

Fuente: Encuesta de Expectativas Macroeconómicas, BCRP Noviembre 2010

Finalmente, el índice de inventarios escaló cuatro puntos para ubicarse en los 59, alcanzando un nivel máximo histórico. La subida del índice da cuenta de una mayor acumulación de inventarios en las ramas manufactureras de maquinaria eléctrica, papel y cartón, y productos químicos, caucho y plásticos.

Lima, 2 de enero de 2011