

BANCO CENTRAL DE RESERVA DEL PERÚ

Encuesta de Expectativas Económicas del BCRP: PBI CRECERÁ ENTRE 3,0 Y 4,0 POR CIENTO EN 2009 El 94 por ciento de las constructoras considera que el acceso al crédito es normal

Las instituciones financieras, los analistas económicos y el sector empresarial no financiero estiman que el crecimiento del Producto Bruto Interno (PBI) para el 2009 estará entre 3,0 y 4,0 por ciento, según la reciente Encuesta Mensual de Expectativas Económicas realizada por el Banco Central de Reserva del Perú.

La encuesta realizada en abril registra que las empresas no financieras estiman que el PBI de 2009 se situará en 4,0 por ciento y aumentará a 5,0 y 6,0 por ciento en 2010 y 2011, respectivamente.

Los analistas económicos por su parte, estiman que el PBI crecerá en 3,4, 4,9 y 5,0 por ciento en 2009, 2010 y 2011, respectivamente; mientras que las empresas del sistema financiero proyectan ese crecimiento en 3,0, 4,5 y 5,5 por ciento, en cada uno de esos años.

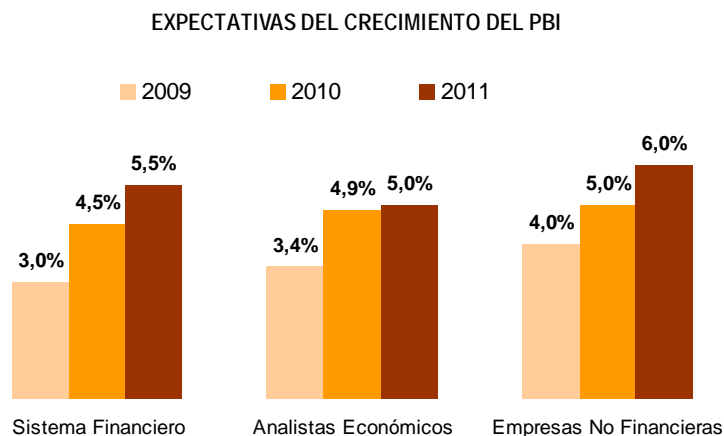

Fuente: Encuestas de Expectativas Macroeconómicas del BCRP, Abril 2009

La encuesta aplicada al sector construcción, uno de los que registró mayor crecimiento en 2008 y que sufrió una notoria desaceleración en los primeros meses de 2009, registra que el 94 por ciento consideró como normal la situación de su negocio y seis por ciento mala, en contraste con la encuesta de abril del año pasado en la que el 41 por ciento la consideraba muy buena, el 45 por ciento normal y 14 por ciento mala.

Evolución de la Situación Actual del Negocio

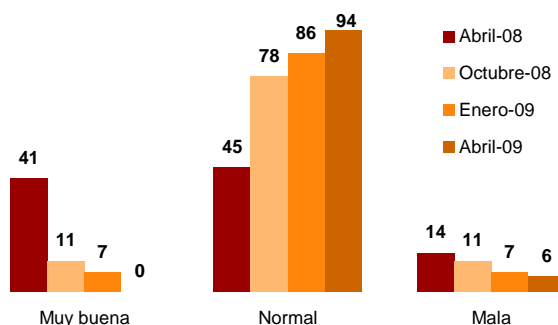

Fuente: Encuesta de Expectativas Macroeconómicas, BCRP. Sector Construcción

BANCO CENTRAL DE RESERVA DEL PERÚ

De otro lado, más del 80 por ciento de empresas constructoras señalan que tanto la ejecución de obras como las ventas se han mantenido relativamente estables, en comparación con octubre del año pasado, en la que por lo menos el 22 por ciento de ellas registraba aumentos.

Evolución de Ejecución de Obras

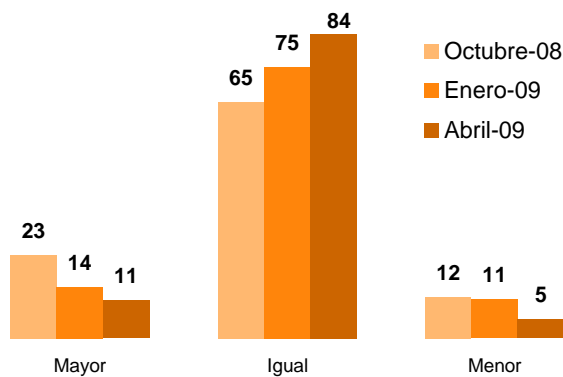

Fuente: Encuesta de Expectativas Macroeconómicas, BCRP. Sector Construcción

Evolución del Nivel de Ventas

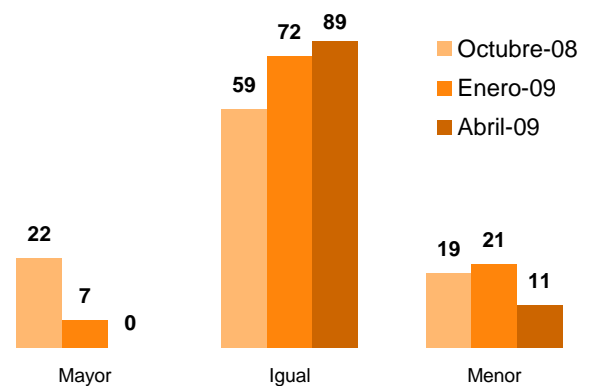

Fuente: Encuesta de Expectativas Macroeconómicas, BCRP. Sector Construcción

Asimismo, en los últimos tres meses, sólo el 16 por ciento de las empresas indicó haber experimentado incremento en el precio de los materiales, mientras el 26 por ciento indicó que disminuyeron. Para el próximo trimestre, el 84 y 79 por ciento de las empresas encuestadas espera que el precio de los materiales y las ventas se mantenga igual o disminuyan, respectivamente.

Asimismo, las empresas encuestadas señalan que siguen gozando de una buena situación financiera y acceso al crédito.

Sobre el acceso de las empresas al crédito, el 94 por ciento lo considera normal y el 6 por ciento fácil. Ninguna empresa señaló tener dificultades para acceder al crédito. Asimismo, el 89 por ciento de las constructoras considero que la situación financiera de sus empresas es normal, 6 por ciento muy buena y sólo el 6 por ciento la califica de mala.

Evolución de la Situación Financiera de la Empresa

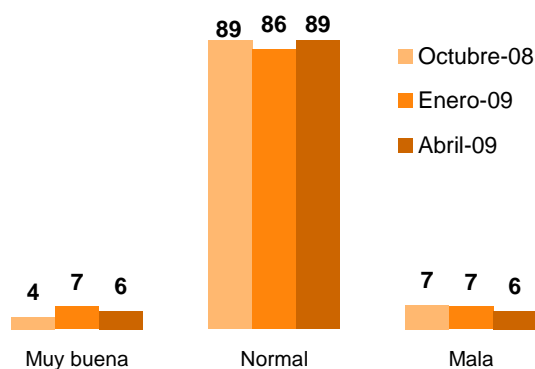

Fuente: Encuesta de Expectativas Macroeconómicas, BCRP. Sector Construcción

Evolución del Acceso al Crédito de las Empresas

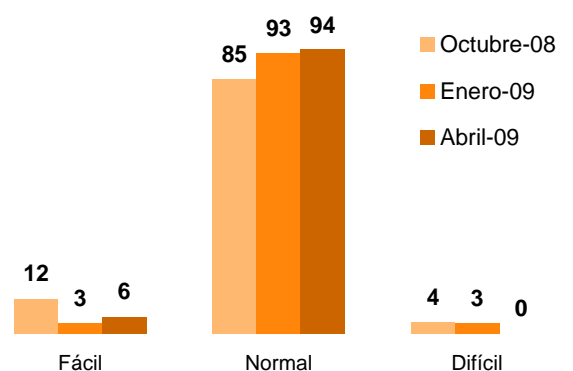

Fuente: Encuesta de Expectativas Macroeconómicas, BCRP. Sector Construcción

Lima, 22 de mayo de 2009