

**NOTA INFORMATIVA**  
**N°050-2007-BCRP**

**SE PROYECTA UN SUPERÁVIT COMERCIAL DE US\$ 683 MILLONES EN MAYO**

El Banco Central de Reserva del Perú, prevé que la balanza comercial de mayo alcanzaría un superávit de US\$ 683 millones, resultado sustentado en exportaciones proyectadas de US\$ 2 166 millones e importaciones de US\$ 1 483 millones.

Así, las exportaciones aumentarían 11 por ciento (10 por ciento las tradicionales y un 16 por ciento las no tradicionales). Para mayo las ventas al exterior de productos tradicionales llegarían a US\$ 1 652 millones (US\$ 1 501 millones en mayo 2006); mientras que las exportaciones no tradicionales ascenderían a US\$ 503 millones, monto que va creciendo en los últimos meses (US\$ 434 millones en mayo 2006).

Las importaciones registrarían un aumento de 18 por ciento respecto a mayo de 2006, impulsado por las compras de bienes de capital asociados a proyectos de inversión.

Con estas cifras, el superávit comercial de los últimos 12 meses a mayo alcanzaría los US\$ 8 974 millones, nivel ligeramente inferior al registrado en abril (US\$ 8 984 millones) y sería el noveno mes consecutivo que el superávit anual supera los US\$ 8 mil millones.

**Balanza Comercial acumulado 12 meses**  
(en US\$ millones)

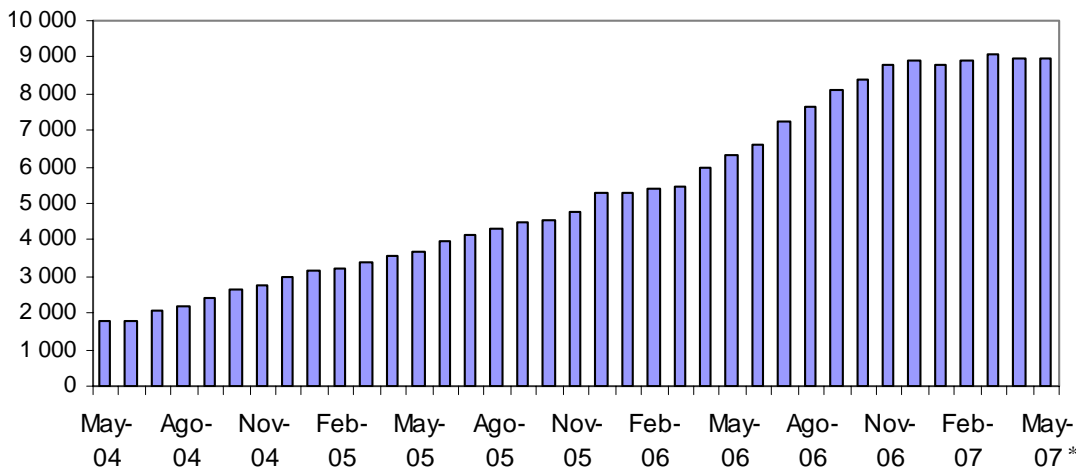

\* Proyección

Estas proyecciones, contenidas en la Nota de Estudio: Balanza Comercial Abril 2007 publicada en la página web del BCRP, se basan en la recopilación estadística procesada por la Sunat hasta inicios de este mes que se sujeta a regularizaciones, particularmente en el rubro de exportaciones.

Adicionalmente, se toma en cuenta los precios internacionales de los principales *commodities* observados en mayo del presente año, los cuales pueden diferir de los precios de venta efectivamente realizados.

**BALANZA COMERCIAL: PROYECCIÓN MAYO 2007**

(Millones de US\$)

|                          | 2006         |              | 2007         |              | Var. %      |              | Últimos 12 meses |               |               |
|--------------------------|--------------|--------------|--------------|--------------|-------------|--------------|------------------|---------------|---------------|
|                          | Ene-Abr.     | May.         | Ene-Abr.     | May.*        | Ene-Abr.    | May.*        | A Mar.07         | A Abr.07      | A May.07*     |
| <u>Exportaciones</u>     | <u>6 467</u> | <u>1 950</u> | <u>7 710</u> | <u>2 166</u> | <u>19.2</u> | <u>11.1</u>  | <u>24 807</u>    | <u>25 043</u> | <u>25 259</u> |
| Tradicionales            | 4 913        | 1 501        | 5 856        | 1 652        | 19.2        | 10.0         | 19 160           | 19 316        | 19 467        |
| No tradicionales         | 1 501        | 434          | 1 807        | 503          | 20.4        | 16.1         | 5 497            | 5 577         | 5 646         |
| Otros                    | 53           | 14           | 47           | 11           | - 10.2      | - 26.0       | 149              | 150           | 147           |
| <u>Importaciones</u>     | <u>4 497</u> | <u>1 257</u> | <u>5 690</u> | <u>1 483</u> | <u>26.5</u> | <u>18.0</u>  | <u>15 708</u>    | <u>16 059</u> | <u>16 285</u> |
| Consumo                  | 759          | 225          | 925          | 260          | 21.9        | 15.7         | 2 731            | 2 777         | 2 813         |
| Insumos                  | 2 452        | 685          | 3 018        | 719          | 23.1        | 4.9          | 8 364            | 8 552         | 8 586         |
| Bienes de capital        | 1 237        | 330          | 1 722        | 497          | 39.3        | 50.5         | 4 516            | 4 631         | 4 798         |
| Otros                    | 50           | 17           | 25           | 7            | - 49.4      | - 57.6       | 96               | 98            | 88            |
| <u>Balanza comercial</u> | <u>1 969</u> | <u>693</u>   | <u>2 019</u> | <u>683</u>   | <u>2.5</u>  | <u>- 1.4</u> | <u>9 099</u>     | <u>8 984</u>  | <u>8 974</u>  |

\* Proyección.

Fuente: <http://www.bcrp.gob.pe>

Lima, 13 de junio de 2007  
DEPARTAMENTO DE PRENSA