



**BANCO CENTRAL DE RESERVA DEL PERÚ**

# **La Libertad: Síntesis de Actividad Económica - Agosto 2024 -**

**Departamento de Estudios Económicos  
Sucursal Trujillo**

Lunes 28 Octubre de 2024

*El Banco Central de Reserva del Perú (BCRP) considera importante presentar un conjunto de indicadores sectoriales de la actividad económica regional, cuya base estadística es recopilada de las siguientes fuentes de información: INEI, MIDAGRI, MINEM, PRODUCE, SBS, SUNAT, MEF y empresas.*

## Actividad Primaria

- La **producción agropecuaria** disminuyó 8,3 por ciento interanual en agosto, principalmente, por el menor desempeño de la actividad agrícola (-12,9 por ciento), sobre todo de los cultivos orientados al mercado externo y agroindustria.
- La **actividad pesquera** disminuyó 97,3 por ciento en agosto, debido a un efecto estadístico base de desembarque de anchoveta. En agosto del año pasado se autorizó la segunda pesca exploratoria en la zona norte-centro (10 días), lo cual favoreció la pesca de anchoveta en La Libertad; sin embargo, en agosto de 2024, la especie se encontró en veda reproductiva.
- La **actividad minera** disminuyó 8,1 por ciento en agosto de 2024, por la menor producción de oro y plata. Ello, debido a una menor concentración de minerales en las zonas de producción.

## Otros Indicadores de Actividad Económica

- La **producción manufacturera** registró una disminución interanual del 2,3 por ciento, principalmente como resultado de una menor actividad en la industria primaria. Este descenso se debió a la falta de extracción de productos destinados a la elaboración de harina y aceite de pescado, ya que la especie anchoveta entró en veda a partir del 17 de julio.
- En el **sector construcción**, los despachos de cemento registraron una disminución de 5,2 por ciento en agosto de 2024, debido a un menor ritmo de crecimiento de la autoconstrucción.
- El **saldo total del crédito** en agosto de 2024 registró una disminución interanual de 2,6 por ciento. La tasa de crecimiento anual del mes es inferior al crecimiento promedio de los últimos 12 meses (0,2 por ciento).
- La **inversión pública** (formación bruta de capital) aumentó 23,2 por ciento en agosto de 2024, como resultado de la mayor inversión del Gobierno Nacional, principalmente, en las carteras de comunicaciones, orden público y seguridad, salud y transporte.

### La Libertad: Otros indicadores de actividad económica (Variación % respecto a similar mes del año anterior)

	Mar. 24	Abr. 24	May. 24	Jun. 24	Jul. 24	Ago. 24	Ene-Ago
Producción industrial	↓ -16,7	↑ 29,3	↑ 59,5	↑ 9,5	↑ 5,2	↓ -2,3	↑ 2,9
Despacho de cemento	↓ -16,5	↓ -10,8	↓ -19,9	↓ -17,7	↓ -8,6	↓ -5,2	↓ -10,8
Crédito total	↓ -1,2	↓ -2,3	↓ -1,8	↓ -2,3	↓ -3,2	↓ -2,6	2/
Inversión pública <sup>1/</sup>	↑ 30,9	↑ 0,3	↑ 8,6	↓ -13,8	↑ 38,1	↑ 23,2	↑ 32,6

1/ En términos reales.

2/ Los saldos del crédito se calculan al final de cada mes.

Fuentes: BCRP - Sucursal Trujillo, SBS, SUNAT y MEF

El sector agropecuario disminuyó 8,3 por ciento interanual en agosto, principalmente, por el menor desempeño de la actividad agrícola (-12,9 por ciento).

## La Libertad: Producción de principales productos agropecuarios <sup>1/</sup>

(Miles de toneladas)

Subsectores	Estructura Porcentual 2023 <sup>2/</sup>	Agosto			Enero - Agosto				
		2023	2024	Var.%	Contribución al crecimiento <sup>3/</sup>	2023	2024	Var.%	Contribución al crecimiento <sup>3/</sup>
<b>AGRÍCOLA <sup>2/</sup></b>	<b>61,8</b>			<b>-12,9</b>	<b>-8,4</b>			<b>2,5</b>	<b>1,5</b>
Orientada al mercado externo y agroindustria <sup>2/</sup>	44,6			-15,5	-7,0			-1,2	-0,4
Arándano	19,9	11,0	9,5	-13,5	-2,8	33,7	41,2	21,9	2,0
Espárrago	8,8	13,4	13,7	2,0	0,2	99,3	102,1	2,8	0,3
Palta	6,2	30,1	20,6	-31,5	-2,3	258,2	217,9	-15,6	-1,4
Caña de azúcar	5,7	529,6	439,1	-17,1	-1,1	3 285,2	2 745,9	-16,4	-1,0
Maíz amarillo duro	1,2	11,4	4,7	-59,1	-0,9	67,3	50,3	-25,3	-0,3
Uva	1,4	2,1	2,0	-0,7	0,0	29,4	29,0	-1,4	0,0
Orientada al mercado interno <sup>2/</sup>	17,2			-7,0	-1,4			8,4	1,9
Papa	5,0	8,3	2,9	-64,8	-0,5	493,4	528,5	7,1	0,5
Arroz cáscara	4,7	0,2	0,1	-41,6	0,0	305,5	329,8	8,0	0,6
Trigo	1,1	32,9	29,6	-10,1	-0,6	59,8	61,6	3,0	0,0
Alcachofa	0,9	1,4	1,0	-28,3	-0,1	1,4	1,0	-28,3	0,0
Maíz amiláceo	0,6	7,7	4,9	-36,6	-0,7	22,9	23,6	2,9	0,0
Pimiento	0,3	0,3	0,6	137,7	0,1	7,9	8,6	9,2	0,0
Maíz choclo	0,1	1,5	0,1	-93,6	-0,2	11,9	18,8	57,6	0,1
Lactao grano seco	0,2	0,4	0,8	100,8	0,2	2,8	3,2	13,7	0,0
Otros	4,3			4,9	0,5			10,9	0,7
<b>PECUARIO</b>	<b>38,2</b>			<b>0,4</b>	<b>0,1</b>			<b>-0,4</b>	<b>-0,2</b>
Carne de ave <sup>4/</sup>	26,4	24,6	24,8	0,7	0,2	203,1	201,6	-0,8	-0,2
Huevo	5,0	7,3	7,2	-1,3	-0,1	55,6	54,7	-1,6	-0,1
Leche	2,7	15,0	15,0	0,1	0,0	114,6	116,5	1,6	0,0
Carne de porcino <sup>4/</sup>	1,9	1,9	1,9	-0,8	0,0	14,3	14,7	3,1	0,1
<b>SECTOR AGROPECUARIO</b>	<b>100,0</b>			<b>-8,3</b>	<b>-8,3</b>			<b>1,4</b>	<b>1,4</b>

Nota: Debido al redondeo de los datos parciales, los totales pueden diferir de la suma de las partes.

1/ Cifras preliminares.

2/ A precios de 2007.

3/ En base a la estructura de similar periodo de 2023.

4/ Peso neto.

Fuente: Ministerio de Desarrollo Agrario y Riego.

Elaboración: BCRP, Sucursal Trujillo. Departamento de Estudios Económicos.

- El sector agropecuario disminuyó 8,3 por ciento interanual en agosto, principalmente, por el menor desempeño de la **actividad agrícola** (-12,9 por ciento), sobre todo de los cultivos orientados al mercado externo y agroindustria. Entre los principales productos que registraron disminuciones destacan arándano, palta y caña de azúcar. En arándano se explica por la poda tardía de la campaña anterior y su efecto en la campaña actual; en palta, por afectación en la etapa de floración de la planta (setiembre-octubre); y en caña por menores días de molienda. Asimismo, la producción de cultivos orientados al mercado interno disminuyó 7,0 por ciento interanual, por menores cosechas de maíz amiláceo, trigo y papa. El **rubro pecuario** registró un incremento del 0,4 por ciento por mayor producción de carne de ave.

- En el periodo acumulado entre **enero y agosto de 2024**, la producción agropecuaria aumentó 1,4 por ciento, respecto a similar periodo del año previo. Este incremento obedece a la mayor producción de arándano, principalmente en enero, debido al desplazamiento de su curva de producción por retrasos de la floración.

La actividad pesquera disminuyó 97,3 por ciento en agosto, debido a un efecto estadístico base de desembarque de anchoveta.

**La Libertad: Producción pesquera <sup>1/</sup>**  
(En TM)

	Agosto			Enero - Agosto		
	2023	2024 <sup>1/</sup>	Var.% <sup>2/</sup>	2023	2024 <sup>1/</sup>	Var.% <sup>2/</sup>
<b>Consumo Humano Directo</b>			<b>-46,8</b>			<b>177,8</b>
Fresco	658	350	-46,8	3 267	9 077	177,8
<b>Consumo Industrial</b>			<b>-100,0</b>			<b>85,1</b>
Anchoveta	75 442	0	-100,0	349 939	647 880	85,1
<b>SECTOR PESCA</b>			<b>-97,3</b>			<b>90,1</b>

<sup>1/</sup> Cifras preliminares.

<sup>2/</sup> Variación a precios de 2007.

Fuente: Ministerio de la Producción.

Elaboración: BCRP, Sucursal Trujillo. Departamento de Estudios Económicos.

- La **actividad pesquera** disminuyó 97,3 por ciento en agosto, debido a un efecto estadístico base de desembarque de anchoveta. En agosto del año pasado se autorizó la segunda pesca exploratoria en la zona norte-centro (10 días), lo cual favoreció la pesca de anchoveta en La Libertad; sin embargo, en agosto de 2024, la especie se encontró en veda reproductiva.

- En el periodo de enero a agosto, aumentó 90,1 por ciento en términos interanuales debido a mayores capturas de anchoveta. Esto se debe a que el año pasado no hubo primera temporada de pesca, lo que resultó en desembarques mínimos de anchoveta en el primer semestre. Sin embargo, este año la pesca de anchoveta se realizó con normalidad y fue autorizada entre el 16 de abril y el 17 de julio.

**Cotización de la harina de pescado**  
(US\$/tonelada - Hamburgo)

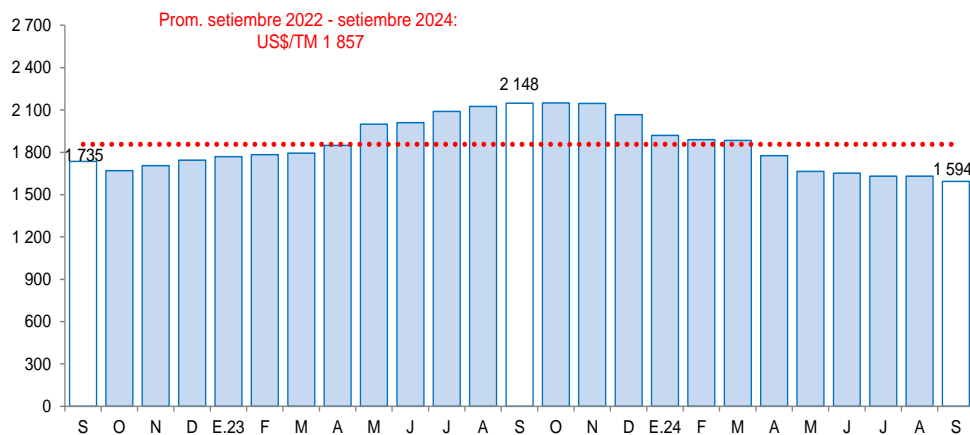

Fuente: Reuters y Bloomberg.

- El **precio promedio de harina de pescado** en setiembre de 2024 fue US\$/TM 1 594 y mostró una disminución de 2,2 por ciento en términos mensuales. En tanto que, en términos interanuales registró una contracción de 25,8 por ciento.

## La actividad minera disminuyó 8,1 por ciento interanual en agosto, por la menor producción de oro y plata.

### La Libertad: Producción Minera <sup>1/</sup>

(Var. % real respecto al mismo periodo del año anterior)

Estructura	Porcentual 2023 <sup>2/</sup>	Agosto				Enero - Agosto			
		2023	2024 <sup>1/</sup>	Var.%	Contribución%	2023	2024 <sup>1/</sup>	Var.%	Contribución%
Oro (Onzas troy)	98,9	96 014	88 239	-8,1	-8,0	645 368	757 437	17,4	17,2
Plata (Onzas troy)	1,1	63 411	56 369	-11,1	-0,1	408 436	464 610	13,8	0,2
<b>SECTOR MINERÍA <sup>2/</sup></b>	<b>100,0</b>			<b>-8,1</b>	<b>-8,1</b>			<b>17,3</b>	<b>17,3</b>

<sup>1/</sup> Cifras preliminares.

<sup>2/</sup> A precios de 2007.

Fuente: Ministerio de Energía y Minas.

Elaboración: BCRP, Sucursal Trujillo. Departamento de Estudios Económicos.

- La **actividad minera** disminuyó 8,1 por ciento interanual en agosto, por la menor producción de oro y plata, debido a los menores volúmenes producidos por Compañía Minera Poderosa y Minera Aurífera Retamas.

- En setiembre del año 2024, el **precio promedio del oro fue US\$/oz.tr. 2 571** y registró un aumento de 4,0 por ciento respecto al mes anterior. El aumento en el precio se explicó, principalmente, por la depreciación del dólar y mayores expectativas de recorte de tasas de interés de la Reserva Federal. Asimismo, en términos interanuales el precio promedio del oro aumentó 34,0 por ciento respecto a setiembre de 2023.

- La actividad minera de La Libertad en el periodo de enero a agosto 2024 estuvo compuesta mayoritariamente por la producción de oro, ya que representó el 98,9 por ciento de la producción total.

### La Libertad: Evolución de la producción minera <sup>1/</sup>

(Var. % real respecto a similar mes del año anterior)

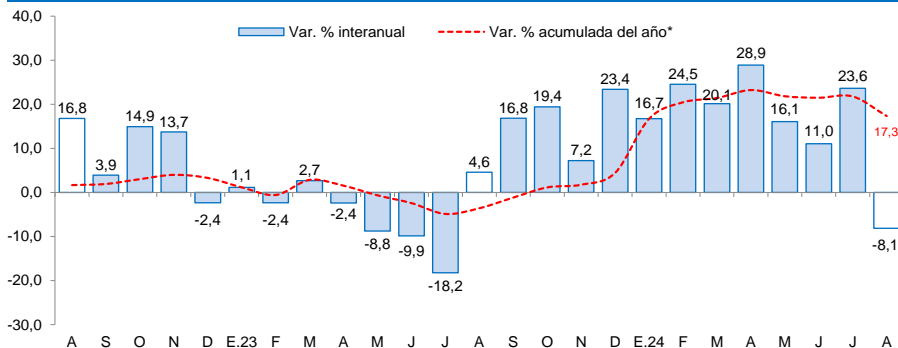

<sup>1/</sup> A precios de 2007.

Fuente: MINEM.

### Cotización internacional de oro

(US\$/oz.tr. promedio mensual – London Metal Exchange)

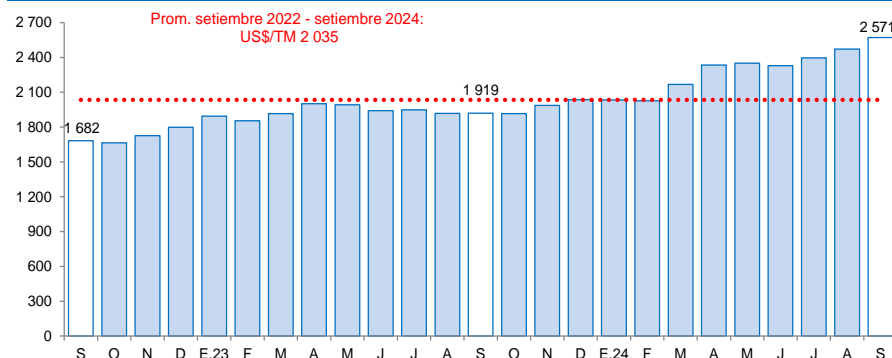

Fuente: Bloomberg.

En agosto, la actividad manufacturera mostró una disminución interanual del 2,3 por ciento, principalmente como resultado de una menor actividad en la industria primaria.

## La Libertad: Producción manufacturera

(Variación % real respecto al mismo periodo del año anterior) <sup>1/</sup>

Ramas de actividad	Estructura porcentual 2023 <sup>2/</sup>	Agosto		Enero - Agosto	
		Var. %	Contribución <sup>3/</sup>	Var. %	Contribución <sup>3/</sup>
<b>MANUFACTURA PRIMARIA</b>	<b>27,3</b>	<b>-23,6</b>	<b>-7,0</b>	<b>9,4</b>	<b>2,5</b>
Azúcar	21,8	-3,4	-0,8	-8,1	-1,7
Harina y aceite de pescado	3,7	-100,0	-6,2	103,0	4,3
Productos cárnicos	1,8	-6,0	-0,1	-7,8	-0,1
<b>MANUFACTURA NO PRIMARIA</b>	<b>72,7</b>	<b>6,8</b>	<b>4,8</b>	<b>0,6</b>	<b>0,4</b>
<b>Alimentos y bebidas</b>	<b>52,6</b>	<b>5,2</b>	<b>2,8</b>	<b>-1,9</b>	<b>-1,0</b>
Conservas de frutas y hortalizas	15,5	-10,4	-2,2	-6,4	-1,0
Alimentos para animales	15,6	10,4	1,3	-5,2	-0,9
Bebidas gaseosas	12,1	35,4	3,8	7,3	0,9
Ron y otras bebidas	2,3	31,7	0,7	11,3	0,3
Galletas	2,9	6,0	0,2	-3,8	-0,1
Alcohol etílico	2,6	-32,3	-0,9	-13,8	-0,3
Harina de trigo	1,1	-0,8	0,0	6,7	0,1
Productos lácteos	0,5	-0,6	0,0	0,7	0,0
Chocolate	0,0	-43,1	0,0	-8,1	0,0
<b>Productos minerales no metálicos</b>	<b>11,1</b>	<b>3,0</b>	<b>0,3</b>	<b>8,3</b>	<b>0,8</b>
Cemento	11,1	3,0	0,3	8,3	0,8
<b>Papel y productos de papel</b>	<b>3,2</b>	<b>57,4</b>	<b>1,1</b>	<b>-1,6</b>	<b>-0,1</b>
Papel y cartón	3,2	57,4	1,1	-1,6	-0,1
<b>Productos de plástico</b>	<b>2,0</b>	<b>14,9</b>	<b>0,3</b>	<b>9,9</b>	<b>0,2</b>
Sacos de polipropileno	1,6	4,2	0,1	3,9	0,1
Tela arpillera	0,4	54,9	0,2	33,3	0,1
<b>Fabricación productos textiles</b>	<b>1,6</b>	<b>75,2</b>	<b>0,7</b>	<b>25,4</b>	<b>0,4</b>
Hilados de algodón	1,6	75,2	0,7	25,4	0,4
<b>Curtido y adobo de cueros, calzado</b>	<b>1,3</b>	<b>-37,2</b>	<b>-0,7</b>	<b>-14,2</b>	<b>-0,2</b>
<b>Vehículos automotores</b>	<b>0,7</b>	<b>50,0</b>	<b>0,3</b>	<b>36,7</b>	<b>0,3</b>
Carrocerías	0,7	50,0	0,3	36,7	0,3
<b>Actividades de edición e impresión</b>	<b>0,1</b>	<b>-2,6</b>	<b>0,0</b>	<b>-0,3</b>	<b>0,0</b>
<b>SECTOR MANUFACTURA</b>	<b>100,0</b>	<b>-2,3</b>	<b>-2,3</b>	<b>2,9</b>	<b>2,9</b>

<sup>1/</sup> Cifras preliminares.

<sup>2/</sup> A precios de 1994.

<sup>3/</sup> En puntos porcentuales.

Fuente: MIDAGRI, PRODUCE y Empresas Industriales.

Elaboración: BCRP, Sucursal Trujillo. Departamento de Estudios Económicos.

- En agosto, la actividad manufacturera mostró una disminución interanual del 2,3 por ciento, principalmente como resultado de una menor actividad en la industria primaria. Este descenso se debió a la falta de extracción de productos destinados a la elaboración de harina y aceite de pescado, ya que la especie anchoveta entró en veda a partir del 17 de julio. Por otro lado, la industria no primaria se incrementó por el mayor procesamiento de bebidas gaseosas.

## La Libertad: Evolución de la producción manufacturera

(Variación % real respecto al mismo mes del año anterior)

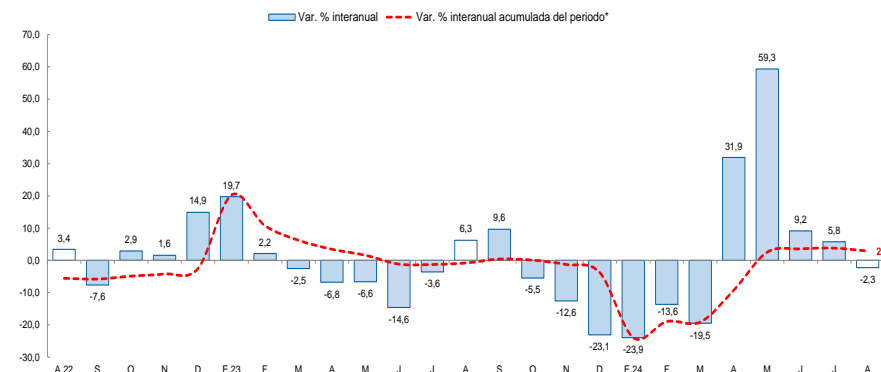

\*Corresponde a la variación interanual acumulada del periodo hasta el mes indicado.

Fuente: Ministerio de Agricultura y Riego, Ministerio de la Producción y empresas industriales.

Respecto al sector construcción, los despachos de cemento registraron una disminución de 5,2 por ciento interanual en agosto de 2024.

## La Libertad: Despachos de cemento (Var.% real respecto a similar mes del año anterior)

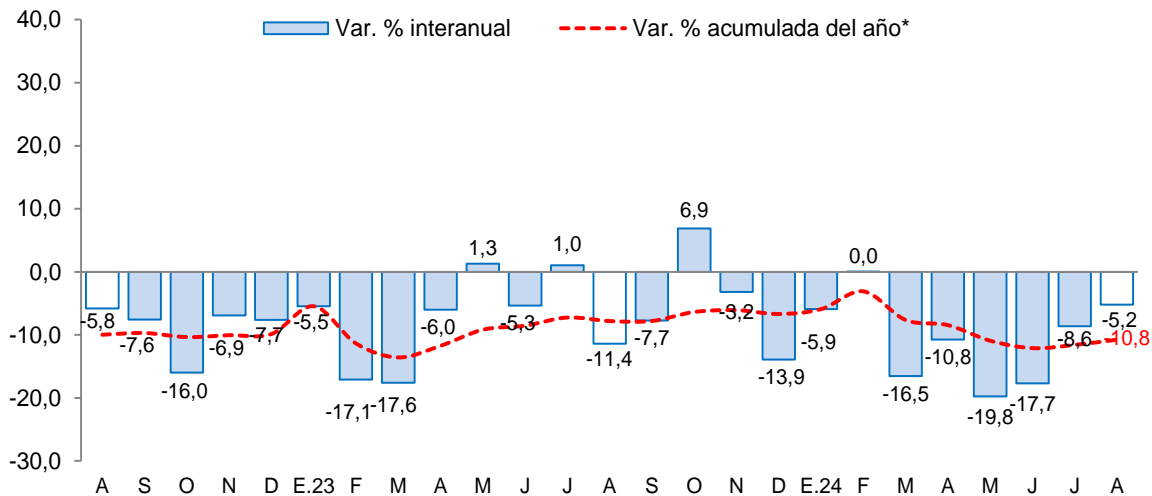

\*Corresponde a la variación interanual acumulada del periodo hasta el mes indicado.

Fuente: INEI y Cementos Pacasmayo S.A.A

Nota: Los datos de enero al mes de agosto de 2024 son cifras preliminares.

- Respecto al **sector construcción**, los despachos de cemento registraron una disminución de 5,2 por ciento interanual en agosto de 2024. Este resultado se explicó principalmente a una disminución en el ritmo de la autoconstrucción, lo que influyó directamente la demanda de cemento en el periodo.
- En el periodo acumulado entre enero y agosto de 2024, los **despachos de cemento** totalizaron un volumen de 431,6 mil toneladas métricas, lo que representó una disminución de 10,8 por ciento con relación a lo registrado en similar período de 2023 (483,6 mil TM). Los despachos de cemento se consideran un indicador líder de la evolución del sector construcción, ya que muestran, históricamente, altos niveles de correlación con la producción del sector construcción.

El saldo total del crédito en agosto de 2024 ascendió a S/ 12 120 millones y registró una disminución interanual de 2,6 por ciento, inferior a la tasa registrada en el mismo periodo de 2023 (0,7 por ciento).

## La Libertad: Crédito directo

(Saldos a fin de periodo en millones de soles)

Instituciones	Agosto				Morosidad (%)	
	2023	2024	Estructura %	Var. %	Jul.23	Jul.24
<b>Banco de la Nación <sup>1/</sup></b>	<b>403</b>	<b>486</b>	<b>4,0</b>	<b>20,4</b>	<b>1,8</b>	<b>2,5</b>
<b>Agrobanco</b>	<b>15</b>	<b>12</b>	<b>0,1</b>	<b>-15,1</b>	<b>24,0</b>	<b>24,3</b>
<b>Banca múltiple</b>	<b>9 403</b>	<b>9 080</b>	<b>74,9</b>	<b>-3,4</b>	<b>6,9</b>	<b>6,8</b>
<b>Instituciones no bancarias</b>	<b>2 617</b>	<b>2 542</b>	<b>21,0</b>	<b>-2,8</b>	<b>5,8</b>	<b>7,8</b>
Cajas municipales	1 802	1 741	14,4	-3,4	5,7	8,1
Cajas rurales	8	6	0,0	-28,4	13,0	5,2
Empresas financieras	784	771	6,4	-1,6	5,8	7,4
Edpymes	22	23	0,2	4,6	7,4	6,1
<b>TOTAL <sup>2/</sup></b>	<b>12 438</b>	<b>12 120</b>	<b>100,0</b>	<b>-2,6</b>	<b>6,6</b>	<b>6,9</b>
En MN	11 004	10 786	89,0	-2,0		
En M/E	1 434	1 334	11,0	-7,0		

1/ Considera solo los créditos de consumo e hipotecario.

2/ Debido al redondeo de los datos parciales, los totales pueden diferir de la suma de las partes.

Fuente: Superintendencia de Banca, Seguros y AFP (SBS).

Elaboración: BCRP, Sucursal Trujillo. Departamento de Estudios Económicos.

- La **tasa de morosidad** en julio de 2024 fue 6,9, por ciento. La tasa de morosidad ha aumentado en las entidades no bancarias en los últimos doce meses, mientras que ha disminuido ligeramente en las entidades bancarias.

## La Libertad: Evolución del crédito directo

(Var.% respecto a similar mes del año anterior)

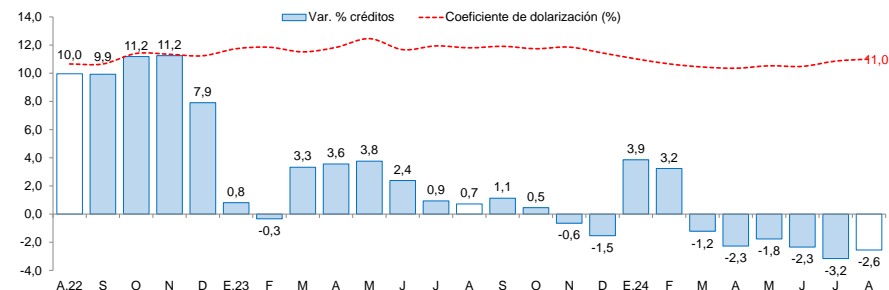

Fuente: Superintendencia de Banca, Seguros y AFP (SBS).

## La Libertad: Tasa de morosidad <sup>1/</sup>

(Porcentaje)

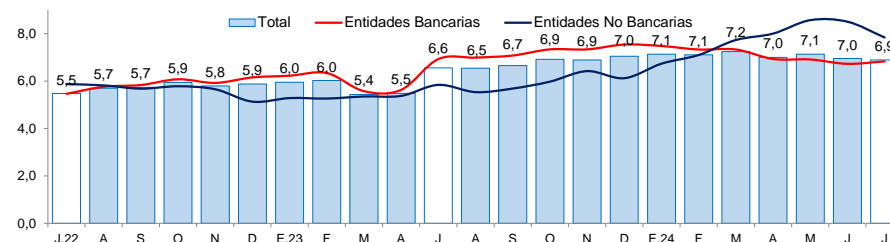

1/ Morosidad = (créditos vencidos + créditos en cobranza judicial) / colocaciones brutas.

Fuente: Superintendencia de Banca, Seguros y AFP (SBS).

No se incluyen los datos de mayo y junio del 2023 por falta de información



Los depósitos en las instituciones financieras de La Libertad al mes de agosto de 2024 (S/ 11 941 millones) crecieron 6,3 por ciento interanual, menor a la tasa registrada en el mismo mes de 2023 (5,1 por ciento).

## La Libertad: Depósitos

(Saldos a fin de periodo en millones de soles)

Instituciones	Agosto			
	2023	2024	Estructura %	Var. %
<b>Banco de la Nación</b>	<b>1 326</b>	<b>1 452</b>	<b>12,2</b>	<b>9,5</b>
<b>Banca múltiple</b>	<b>7 983</b>	<b>8 459</b>	<b>70,8</b>	<b>6,0</b>
<b>Instituciones no bancarias</b>	<b>1 923</b>	<b>2 030</b>	<b>17,0</b>	<b>5,6</b>
Cajas municipales	1 622	1 688	14,1	4,0
Cajas rurales	1	2	0,0	57,0
Empresas financieras	300	341	2,9	13,7
<b>TOTAL <sup>1/</sup></b>	<b>11 231</b>	<b>11 941</b>	<b>100,0</b>	<b>6,3</b>
Depósitos a la vista	2 656	3 167	26,5	19,2
Depósitos de ahorro	4 919	5 319	44,5	8,1
Depósitos a plazo	3 656	3 455	28,9	-5,5
En M/N	8 435	9 357	78,4	10,9
En M/E	2 797	2 584	21,6	-7,6

1/ Debido al redondeo de los datos parciales, los totales pueden diferir de la suma de las partes.

Fuente: Superintendencia de Banca, Seguros y AFP (SBS).

Elaboración: BCRP, Sucursal Trujillo. Departamento de Estudios Económicos.

- Según el **tipo de institución**, los depósitos en la banca múltiple, que cuentan con una participación del 70,8 por ciento de los depósitos totales de la región, registraron un aumento interanual de 6,0 por ciento. En el mismo sentido, los depósitos de las instituciones no bancarias registraron un aumento interanual de 5,6 por ciento por el resultado, principalmente, de las cajas municipales, empresas financieras y cajas rurales. Asimismo, los depósitos en el Banco de la Nación, los cuales concentran el 12,2 por ciento de los depósitos totales de la región, aumentaron 9,5 por ciento, en términos anuales.

## La Libertad: Evolución de los depósitos

(Var.% respecto a similar mes del año anterior)

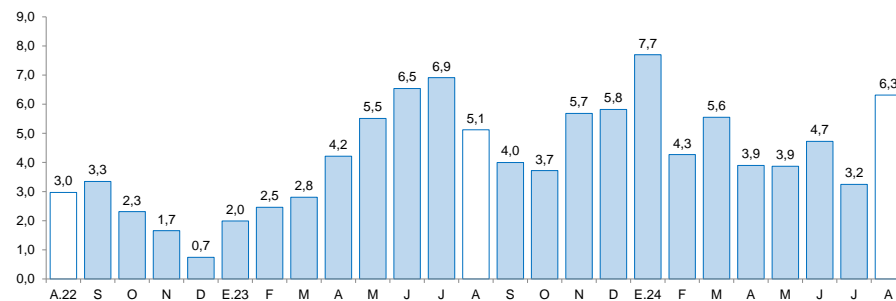

Fuente: Superintendencia de Banca, Seguros y AFP (SBS).

La inversión pública (formación bruta de capital) aumentó 23,2 por ciento interanual en agosto, como resultado de la mayor inversión del Gobierno Nacional.

## La Libertad: Inversión pública <sup>1/</sup> (En millones de soles)

Niveles de gobierno	Agosto			Enero - Agosto		
	2023	2024	Var. % real	2023	2024	Var. % real
Gobierno Nacional	139	206	45,5	776	1 262	59,0
Gobierno Regional	27	27	-0,5	215	284	29,1
Gobiernos locales	76	71	-8,9	454	414	-10,9
<b>Total</b>	<b>242</b>	<b>304</b>	<b>23,2</b>	<b>1 445</b>	<b>1 961</b>	<b>32,6</b>

1/ Información actualizada al 31 de agosto del 2024.

Fuente: Ministerio de Economía y Finanzas (MEF).

Elaboración: BCRP, Sucursal Trujillo. Departamento de Estudios Económicos.

## La Libertad: Evolución de la ejecución del presupuesto de inversiones (Var.% real respecto a similar mes del año anterior)

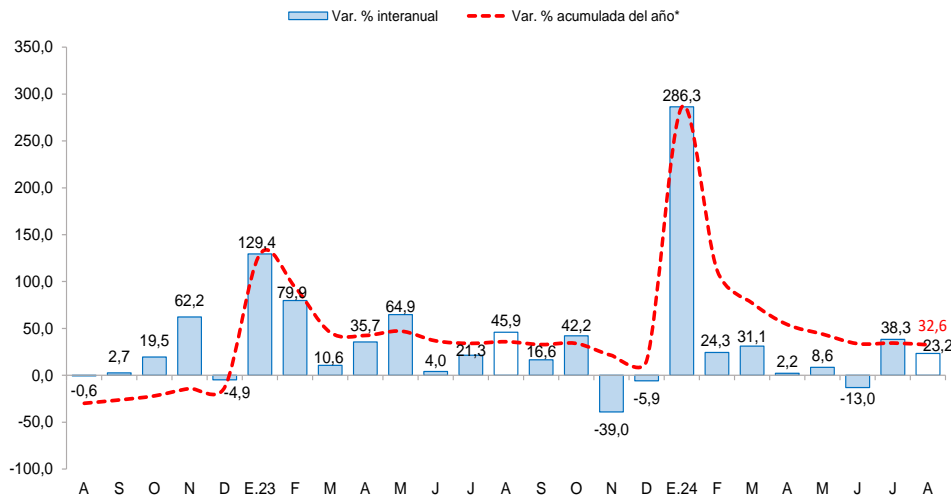

Fuente: Ministerio de Economía y Finanzas (MEF)

- La inversión pública (formación bruta de capital) aumentó 23,2 por ciento interanual en agosto, como resultado de la mayor inversión del Gobierno Nacional (45,5 por ciento).
- En el periodo acumulado entre enero y agosto de 2024, la inversión pública aumentó 32,6 por ciento interanual, principalmente, como resultado de la mayor inversión del Gobierno Nacional (59,0 por ciento) y del Gobierno Regional (29,1 por ciento).
- El avance de la ejecución de la inversión pública a agosto del presente año representó el 45,8 por ciento del Presupuesto Institucional Modificado (PIM), nivel mayor a lo ejecutado en el mismo mes del año 2023 (38,9 por ciento). Este resultado se explica por la mayor ejecución del presupuesto del Gobierno Nacional y del Gobierno Regional.