



Puno: Síntesis de Actividad Económica - Enero 2026-

**Departamento de Estudios Económicos
Sucursal Puno**

Marzo de 2026

Actividad Primaria

- El **sector agropecuario** mostró un crecimiento de 4,4 por ciento más interanualmente, obedeciendo a la mayor producción agrícola (0,5 por ciento) y pecuaria (5,2 por ciento).
- El **sector pesca** registró un incremento de 48,6 por ciento, respecto a enero del año anterior, resultado de la mayor producción de trucha criada en jaulas flotantes (48,6 por ciento).
- El **sector minero** creció 28,5 por ciento respecto a enero de 2025, básicamente por la mayor producción de estaño (4,0 por ciento) y oro (31,5 por ciento).

Otros Indicadores de Actividad Económica

- El **arribo a establecimientos de hospedaje** disminuyó 6,5 por ciento interanual en **diciembre de 2025**, resultado de la mayor afluencia de turistas nacionales (-5,9 por ciento) y extranjeros (-10,4 por ciento).
- El **crédito total** en la región (S/ 5 712 millones) aumentó 9,3 por ciento en enero, en términos nominales, respecto a igual mes de 2025.
- La **inversión pública** (S/ 81,5 millones) creció 54,7 por ciento interanual, en términos reales, debido a la mayor inversión del Gobierno Nacional (3,5 veces más) y de los Gobiernos Locales (64,7 por ciento); contrarrestado por la menor inversión del Gobierno Regional (-24,4 por ciento).

Puno: Otros indicadores de actividad económica

(Variación % respecto a similar mes del año anterior)

	Ago.25	Set.25	Oct.25	Nov.25	Dic.25	Ene.26
Arribos establec. de hospedaje	↓ -4,6	↓ -0,3	↑ 0,1	↓ -7,2	↓ -6,5	n.d.
Crédito total 1/	↑ 7,4	↑ 8,5	↑ 8,7	↑ 9,1	↑ 8,8	↑ 9,3
Crédito de consumo 1/	↓ -2,7	↓ -2,6	↓ -2,9	↓ -2,5	↓ -2,0	↓ -2,0
Crédito hipotecario 1/	↑ 12,5	↑ 9,1	↑ 7,5	↑ 8,4	↑ 7,7	↑ 8,4
Inversión pública 2/	↑ 42,0	↑ 10,5	↑ 21,1	↑ 24,9	↑ 8,4	↑ 54,7

1/ En términos nominales.

2/ En términos reales.

Fuentes: BCRP - Sucursal Puno, Mincetur, SUNAT, SBS y MEF.

El sector agropecuario presentó un crecimiento de 4,4 por ciento más interanualmente, obedeciendo a la mayor producción agrícola (0,5 por ciento) y pecuaria (5,2 por ciento).

Producción de principales productos agropecuarios 1/
(Miles de toneladas)

Subsectores	Estructura Porcentual 2025 2/	ENERO			Contribución 3/
		2025	2026	Var.%	
AGRÍCOLA 2/	78,7			0,5	0,1
Orientada al mercado interno	78,7			0,5	0,1
Quinua	2,4	0,0	0,0	-	-
Cebada Grano	1,0	0,0	0,0	-	-
Papa	26,6	0,1	0,0	-100,0	-0,1
Oca	1,0	0,0	0,0	-	-
Haba	1,1	0,00	0,0	-	-
Avena Forrajera	21,1	0,0	0,0	-	-
Cebada Forrajera	2,2	0,0	0,0	-	-
Café	2,1	0,0	0,0	-	-
Alfalfa	14,5	45,1	45,2	0,1	0,0
Otros Pastos Cultivados	2,7	0,0	0,0	-	-
Otros cultivos	4,0	1,1	1,2	15,9	0,2
PECUARIA 2/	21,3			5,2	4,3
Carne de vacuno 4/	5,5	1,5	1,5	-0,4	-0,1
Carne de ovino 4/	1,6	0,5	0,5	-5,0	-0,3
Carne de alpaca 4/	0,8	0,4	0,4	7,5	0,2
Leche 4/	6,7	12,1	13,8	14,1	4,5
Lana de ovino 4/	0,7	0,0	0,0	-	-
Fibra de alpaca 4/	2,8	0,2	0,2	2,2	0,2
Otros pdtos pecuarios 4/	3,2	4,0	3,9	-2,1	-0,3
SECTOR AGROPECUARIO 2/	100,0			4,4	4,4

1/ Cifras preliminares.

2/ Estimado a precios de 2007.

3/ En base a la estructura de similar período de 2025.

4/ Peso neto. Información estimada.

Fuente: DRA - Puno

Elaboración: BCRP - Sucursal Puno. Departamento de Estudios Económicos.

- El **subsector agrícola**, en enero, registró una producción total de 46 423,2 toneladas, mayor en 0,3 por ciento comparado con similar mes del año anterior, significando un incremento de 0,5 por ciento en el Valor Bruto de Producción (VBP). Este crecimiento fue resultado, principalmente de la mayor producción de plátano (169 toneladas más) y alfalfa (42 toneladas más).
- La **producción pecuaria** aumentó 5,2 por ciento interanual en enero, principalmente por la mayor producción de leche (14,1 por ciento), fibra de alpaca (2,2 por ciento) y carne de alpaca (7,5 por ciento); atenuado por carne de vacuno (-0,4 por ciento) y carne de ovino (-5,0 por ciento).
- En cuanto al avance de la siembra en la **campana agrícola 2025/2026**, en enero se registró la siembra de 1 700 hectáreas en total. En los seis primeros meses de la campaña (agosto 2025 - enero 2026) se sembraron 231 144 hectáreas, principalmente, avena forrajera (83 201 hectáreas), papa (53 056 hectáreas), quinua (31 793 hectáreas), cebada grano (18 510 hectáreas) y haba (9 084 hectáreas). Comparada con la campaña anterior, la siembra fue menor en 3,4 por ciento debido a incertidumbre con respecto a la evolución de las precipitaciones.

El sector pesca registró un crecimiento de 48,6 por ciento, respecto a enero del año anterior, resultado de la mayor producción de trucha criada en jaulas flotantes.

Producción pesquera 1/

(En TM)

	ENERO		
	2025	2026	Var %
Consumo Humano Directo	1 827,0	2 712,5	48,5
- Boga	0,0	0,0	-
- Carachi	4,9	4,5	-8,1
- Ispi	3,9	6,2	58,6
- Suche	0,0	0,0	-
- Mauri	0,2	0,3	29,9
- Pejerrey	2,9	4,5	58,3
- Trucha Natural	3,0	4,7	58,3
- Trucha Crianza	1 812,2	2 692,3	48,6
SECTOR PESCA 1/			48,6

1/ Estimado a precios de 2007.

Fuente: DIREPRO - Puno.

Elaboración: BCRP - Sucursal Puno. Departamento de Estudios Económicos.

- La **producción de trucha en jaulas flotantes** creció 48,6 por ciento interanual en **enero**, además, definió el comportamiento del sector debido a que representó el 99,6 por ciento del Valor Bruto de Producción (VBP) pesquero regional.
- En cuanto al **resto de especies**, se incrementó la extracción de ispi (58,6 por ciento), trucha natural (58,3 por ciento), pejerrey (58,3 por ciento) y mauri (29,9 por ciento); mientras que se redujo la producción de carachi (-8,1 por ciento).

Evolución de la producción pesquera 1/

(Var. % real respecto a similar mes del año anterior)

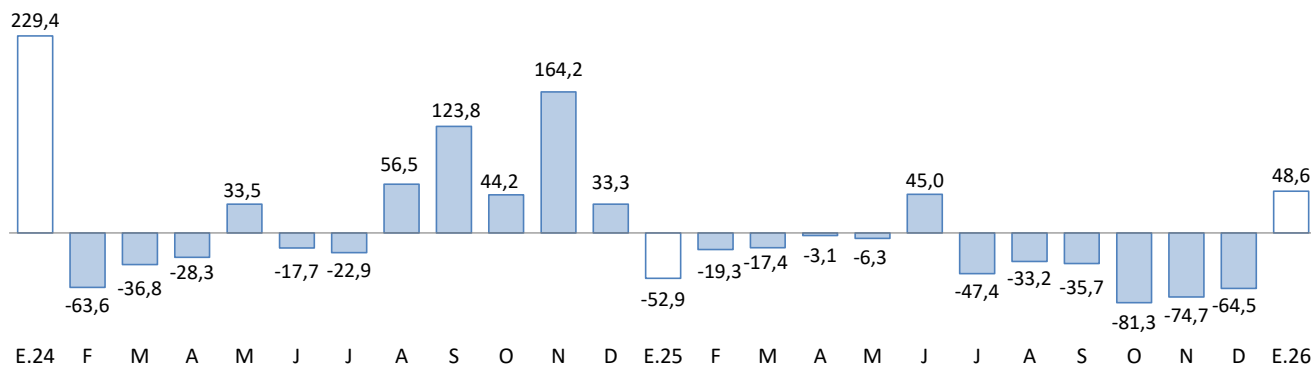

1/ Estimado a precios de 2007.

Fuente: DIREPRO - Puno.

El sector minero creció 28,5 por ciento respecto a enero de 2025, por la mayor producción de estaño y oro.

Producción Minera 1/

(Var. % real respecto al mismo periodo del año anterior)

	Estructura Porcentual 2025 2/	ENERO			Contribución 3/
		2025	2026	Var %	
Estaño (TMF)	60,5	2 537	2 638	4,0	2,9
Plomo (TMF)	4,4	0	490	-	-
Oro (kg-f)	23,9	174	228	31,5	8,2
Plata (kg-f)	6,0	231	1 247	440,1	2,7
Zinc (TMF)	5,2	0	570	-	-
SECTOR MINERÍA 2/	100,0			28,5	28,5

1/ Cifras preliminares.

2/ Estimado a precios de 2007.

3/ En base a la estructura porcentual de similar periodo de 2025.

Fuente: MINEM.

Elaboración: BCRP - Sucursal Puno. Departamento de Estudios Económicos.

- La **actividad minera** creció 28,5 por ciento respecto a **enero** de 2025 resultado de la mayor producción de **estaño** (4,0 por ciento) y **oro** (31,5 por ciento), cuyos VBP representaron el 59,3 y 26,7 por ciento del total minero regional, respectivamente. Asimismo, se incrementó la extracción de plata (4,4 veces más).
- El **precio promedio del estaño** fue cUS\$/lb 2 228,67 en **enero**, cifra mayor en 18,8 por ciento respecto al mes anterior. Asimismo, el **precio de la onza troy de oro** fue de US\$ 4 733,06 mayor en 9,6 por ciento comparado con el mes anterior.

Evolución de la producción minera 1/

(Var.% real respecto a similar mes del año anterior)

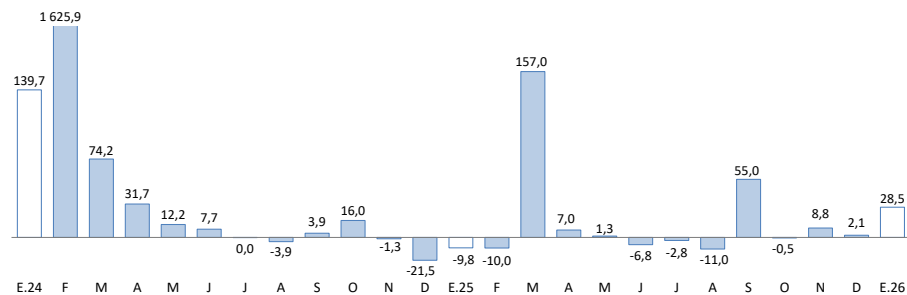

1/ Estimado a precios de 2007.
Fuente: MINEM.

Cotización internacional del estaño

(cUS\$/lb. promedio mensual)

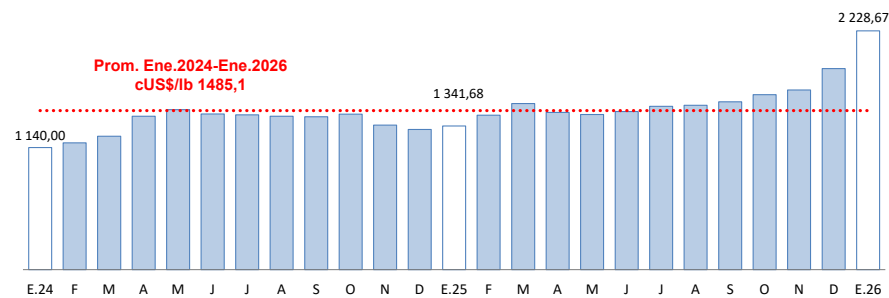

Fuente: BCRP.

El crédito total en la región (S/ 5 712 millones) aumentó 9,3 por ciento interanual en enero, principalmente en moneda nacional con un crecimiento de 9,0 por ciento.

Créditos

	Estructura %	Saldo en millones de soles con TCF ^{1/}		Tasa de crecimiento (%)	
		Dic-25	Ene-26	Mes	12 Meses
		Ene-26			
BN y Agrobanco	6,7	387	384	-0,7	15,5
Banco de la Nación	5,7	326	324	-0,4	16,6
Agrobanco	1,0	61	59	-2,8	10,1
Sin BN y Agrobanco	93,3	5 306	5 328	0,4	8,9
Banca Múltiple	44,0	2 514	2 514	0,0	8,7
Financieras	2,0	113	114	0,5	-14,5
Cajas Municipales	43,9	2 488	2 507	0,7	10,0
Cajas Rurales	3,4	191	194	1,8	14,5
Empresas de Crédito	0,0	0	0	-	-
TOTAL	100,0	5 693	5 712	0,3	9,3
MN	99,3	5 648	5 670	0,4	9,0
ME	0,7	45	42	-6,4	58,2

Coef. de Dolarización (%)

0,8 0,7

1/ Los saldos en moneda extranjera se valúan al tipo de cambio constante de diciembre de 2025 (S/ 3,36)

Fuente: SBS y AFP

Elaboración: BCRP - Sucursal Puno, Departamento de Estudios Económicos

Variación porcentual de los Créditos (Respecto a similar mes del año anterior)

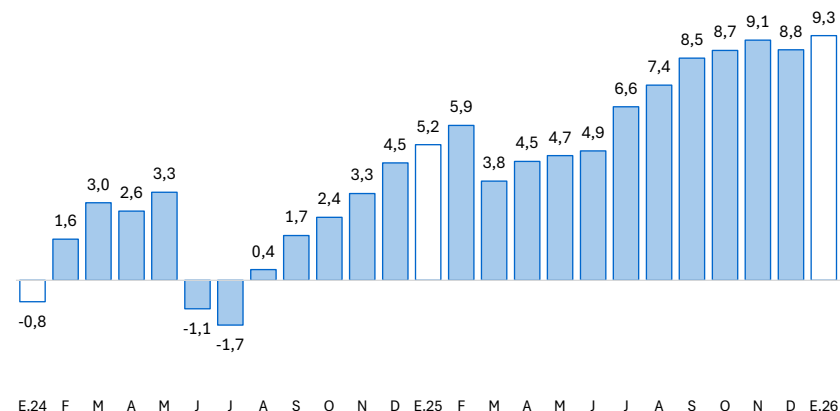

Los depósitos en instituciones bancarias y no bancarias (S/ 4 261 millones) crecieron 19,7 por ciento interanual en enero.

Depósitos

	Estructura % Ene-26	Saldo en millones de soles con TCF ^{1/}		Tasa de crecimiento (%)	
		Dic-25	Ene-26	Mes	12 Meses
Banco de la Nación	22,9	909	974	7,1	10,7
Banco de la Nación	22,9	909	974	7,1	10,7
Sin BN y Agrobanco	77,1	3 221	3 288	2,1	22,6
Banca Múltiple	58,8	2 433	2 505	3,0	27,3
Financieras	0,2	8	8	2,9	-23,7
Cajas Municipales	15,1	652	643	-1,4	12,9
Cajas Rurales	3,1	129	131	2,0	-1,2
TOTAL	100,0	4 130	4 261	3,2	19,7
Vista	22,3	858	950	10,7	34,4
Ahorro	55,8	2 334	2 377	1,8	21,2
A plazo	21,9	938	934	-0,4	4,6
MN	86,4	3 561	3 682	3,4	17,8
ME	13,6	569	580	1,9	32,7
Coef. de Dolarización (%)		13,8	13,6		

1/ Los saldos en moneda extranjera se valúan al tipo de cambio constante de diciembre de 2025 (S/ 3,36)

Fuente: SBS y AFP

Elaboración: BCRP - Sucursal Puno, Departamento de Estudios Económicos

Variación porcentual de los Depósitos (Respecto a similar mes del año anterior)

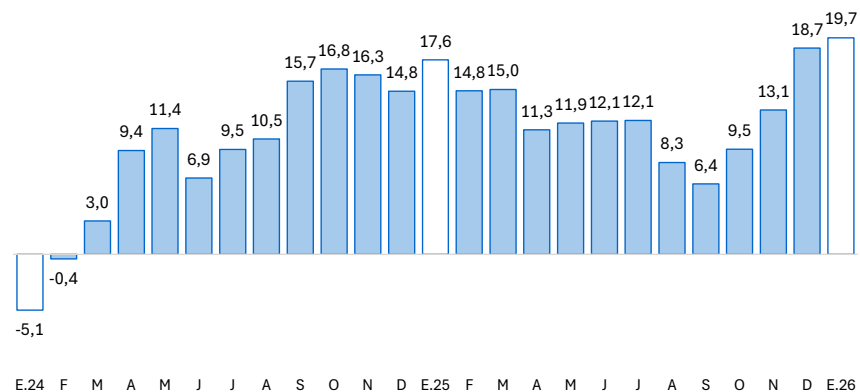

La inversión pública creció 54,7 por ciento en términos reales respecto a enero de 2025.

Inversión pública 1/

(Millones de soles)

RUBROS	ENERO		
	2025	2026	Var. % real
Gobierno Nacional	9,1	42,1	352,8
Gobierno Regional	35,3	27,2	-24,4
Gobiernos Locales	7,3	12,3	64,7
Total	51,8	81,5	54,7

1/ Comprende la formación bruta de capital.

Fuente: MEF.

Elaboración: BCRP - Sucursal Puno. Departamento de Estudios Económicos.

Evolución de la inversión pública

(Var. % real con respecto a similar mes del año anterior)

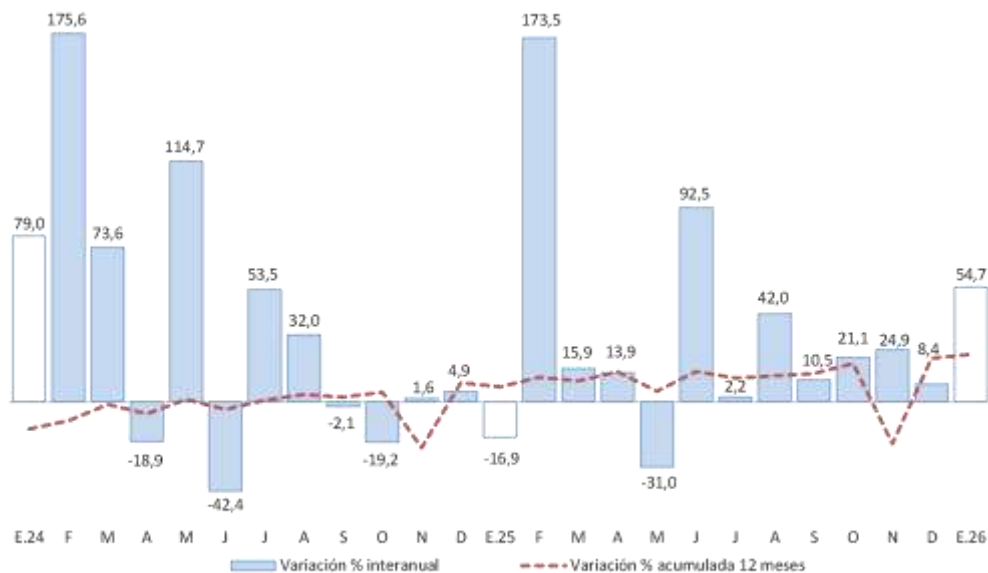

Fuente: MEF.

Elaboración: BCRP - Sucursal Puno. Departamento de Estudios Económicos.

En cuanto a los **principales proyectos** que se ejecutaron en el mes de **enero**, destacaron:

- El “Mejoramiento y ampliación de los servicios de salud del Centro de Salud Desaguadero, distrito de Desaguadero, provincia de Chucuito”, con S/ 17,8 millones devengados a cargo del Gobierno Nacional;
- La “Creación del servicio de laboratorios en biotecnologías para camélidos sudamericanos en el CIP La Raya de la Universidad Nacional del Altiplano, distrito de Santa Rosa, provincia de Melgar”, con S/ 17,0 millones devengados a cargo del Gobierno Nacional;
- El “Mejoramiento de la carretera Emp. Pe - 3S (Dv. Calapuja) - Emp. Pe - 34 A (Deustua); Emp. Pe - 3S (Caracoto) - Quivillaca; Emp. Pe - 3S (Juliaca) - Emp. PE - 3SO (Coata); Emp. Pe - 34 H (Pte. Ccacachi) - Lori Punco; Taraco - Saman; Chasqui - Pilcuyo - Accaso - Pucara; Buenavista Chacachaca - Yunguyo - Zepita, por niveles de servicio; distrito y provincia de Lampa” con S/ 1,9 millones devengados a cargo del Gobierno Nacional;
- El “Mejoramiento de la carretera PU 147, Emp. PE - 34I Jipata - EMP. PE - 34I Moho, distrito y provincia de Moho”, con S/ 1,6 millones devengados a cargo del Gobierno Regional; y
- El “Mejoramiento del camino vecinal Emp. R01 (Dv. Loani) - Camicachi - EMP. R12 (Rosacani) distrito de llave, provincia de El Collao”, con S/ 1,6 millones devengados a cargo del Gobierno Regional.