



BANCO CENTRAL DE RESERVA DEL PERÚ

Tumbes: Síntesis de Actividad Económica Noviembre 2025

**Departamento de Estudios Económicos
Sucursal Piura**

Enero 2026

Actividad Primaria

- La producción del sector **agropecuario** se contrajo en 76,9 por ciento interanual en noviembre 2025, debido al menor dinamismo del subsector agrícola (-79,7 por ciento). En este subsector, disminuyó la producción de arroz (-100,0 por ciento) y plátano (-53,2 por ciento), este último afectado por la pérdida de áreas tras el desborde del río Tumbes en el primer cuatrimestre de 2025.
- La producción del sector **pesca** se incrementó en 32,3 por ciento interanual en noviembre 2025, debido a un mayor desembarque de especies para la industria de congelados (54,5 por ciento). Asimismo, la actividad pesquera registró un aumento del 15,8 por ciento en el periodo noviembre de 2025, por el mayor desembarque de congelados (24,8 por ciento).
- La producción de **hidrocarburos** fue de 272 barriles en noviembre 2025, inferior en 99,5 por ciento respecto a similar mes del año previo, por la menor extracción de petróleo crudo. La producción de crudo llegó a 243,3 mil barriles durante el periodo enero-noviembre de 2025, superior en 23,7 por ciento respecto a similar periodo de 2024.

Otros Indicadores de Actividad Económica

- La actividad **manufacturera** creció en 52,4 por ciento interanual en noviembre 2025, debido al mayor procesamiento de pescado congelado (53,0 por ciento) y langostinos (47,4 por ciento). La producción se incrementó en 6,2 por ciento interanual en enero-noviembre de 2025, principalmente por el mayor procesamiento de congelados (12,3 por ciento), atenuado parcialmente por la menor producción de langostinos (-7,0 por ciento).
- Los **despachos de cemento**, indicador del sector construcción, se contrajeron en 7,3 por ciento interanual en noviembre 2025. Este indicador disminuyó en 24,3 por ciento en el periodo enero-noviembre de 2025.
- Las **exportaciones** fueron de US\$ 7,6 millones en noviembre 2025, superiores en 117,5 por ciento interanual, por la mayor exportación de productos pesqueros (152,1 por ciento). El langostino fue el principal producto de exportación en el mes, con un valor de US\$ 7,0 millones, superior en 135,0 por ciento interanual por mayores volúmenes vendidos (47,4 por ciento) y precios (59,5 por ciento). Las ventas de langostinos se realizaron en presentaciones de enteros (US\$ 3,2 millones), colas sin caparazón (US\$ 2,3 millones) y colas con caparazón (US\$ 1,5 millones).
- La **inversión pública** fue S/ 37,4 millones en noviembre 2025, inferior en 30,6 por ciento interanual, en términos reales. En el mes, se contrajo la inversión del Gobiernos Locales (-44,7 por ciento), principalmente en instalaciones educativas (S/ 1,1 millones menos).

Tumbes: Otros indicadores de actividad económica																
(Variación % respecto a similar mes del año anterior)																
	Feb.25	Mar.25	Abr.25	May.25	Jun.25	Jul.25	Ago.25	Set.25	Oct.25	Nov.25						
Producción industrial 1/	↓ -3,3	↑ 14,3	↑ 5,9	↓ -21,4	↑ 8,0	↓ -4,8	↑ 1,4	↑ 28,7	↑ 74,0	↑ 52,4						
Despachos de cemento 1/	↓ -7,0	↓ -18,0	↓ -39,2	↓ -44,1	↓ -32,0	↓ -29,3	↓ -21,5	↓ -8,8	↓ -7,2	↓ -7,3						
Exportaciones 2/	↑ 16,3	↑ 17,8	↑ 32,9	↓ -31,8	↓ -16,2	↓ -18,8	↑ 71,1	↑ 48,5	↑ 64,2	↑ 117,5						
Crédito 2/	↓ -6,4	↓ -7,3	↓ -5,8	↓ -4,9	↓ -4,1	↑ 6,0	↑ 6,9	↑ 8,0	↑ 8,3	↑ 9,1						
Depósitos 2/	↑ 0,2	↑ 0,3	↑ 1,1	↓ -3,8	↓ -5,2	↑ 5,6	↓ -1,2	↓ -2,8	↑ 4,6	↑ 7,1						
Inversión pública 1/	↑ 10,6	↓ -0,7	↓ -30,8	↓ -39,8	↓ -42,0	↓ -41,2	↓ -57,8	↓ -50,5	↓ -55,6	↓ -30,6						

1/ En términos reales. 2/ En términos nominales.

Fuente: PRODUCE, PETROPERU, Cementos Pacasmayo, SBS, SUNAT y MEF.

La producción del sector agropecuario se contrajo en 76,9 por ciento interanual en noviembre 2025, debido al menor dinamismo del subsector agrícola (-79,7 por ciento). En este subsector, disminuyó la producción de arroz (-100,0 por ciento) y plátano (-53,2 por ciento), este último afectado por la pérdida de áreas tras el desborde del río Tumbes en el primer cuatrimestre de 2025. La producción pecuaria tuvo un crecimiento similar, por una mayor oferta de carne de vacuno (0,7 por ciento), parcialmente atenuado por una menor oferta de ovino (-7,7 por ciento).

Producción de principales productos agropecuarios 1/ (Toneladas)							
SUBSECTORES	Estructura Porcentual 2024 2/	Noviembre			Enero - Noviembre		
		2024	2025	Var. %	2024	2025	Var. %
AGRÍCOLA 2/	95,0			-79,7			-19,3
Orientados al mercado externo y agroindustria 2/	21,6			-49,4			-18,2
Plátano	19,6	13 175	6 165	-53,2	102 446	76 520	-25,3
Cacao	1,5	63	61	-2,4	534	665	24,5
Maíz amarillo duro	0,3	79	74	-7,2	670	2 143	219,7
Mango	0,1	195	67	-65,6	261	389	49,1
Pimiento	0,0	22	0	-100,0	64	65	1,9
Frijol caupí grano seco	0,0	0	16	n.d.	27	119	332,5
Uva	0,0	9	9	-1,2	9	9	-1,2
Orientados al mercado interno 2/	73,3			-86,7			-19,7
Arroz cáscara	57,2	22 248	0	-100,0	90 827	65 864	-27,5
Limón	12,9	5 217	4 062	-22,1	53 529	54 722	2,2
Yuca	1,5	877	498	-43,2	8 330	5 820	-30,1
Maíz choclo	0,7	267	278	4,3	2 332	2 275	-2,4
Ciruela	0,5	1 508	1 467	-2,7	1 508	1 467	-2,7
Papaya	0,2	164	128	-22,1	1 354	1 838	35,7
Pasto elefante	0,1	683	664	-2,8	4 796	3 808	-20,6
Sandía	0,1	0	48	n.d.	246	293	19,3
Zapallo	0,0	0	41	n.d.	190	107	-43,5
Coco	0,0	0	33	n.d.	206	398	93,1
Tomate	0,0	5	31	486,5	34	141	313,9
Cebolla china	0,0	2	9	266,7	66	91	39,2
Lechuga	0,0	17	7	-59,0	61	46	-24,8
Tamarindo	0,0	2	4	162,7	17	126	622,4
PECUARIO 2/	5,0			0,0			-1,7
Vacuno	2,2	89	89	0,7	914	867	-5,1
Caprino	1,1	55	55	0,5	546	511	-6,5
Porcino	0,7	32	32	1,5	375	359	-4,2
Ave	0,6	50	49	-1,4	292	358	22,8
Ovino	0,2	8	7	-7,7	82	80	-3,2
Huevo	0,1	7	7	-0,7	81	80	-1,2
SECTOR AGROPECUARIO	100,0			-76,9			-18,2

1/ Cifras preliminares.

2/ Estimado a precios de 2007.

Nota: "-.-" implica variaciones porcentuales superiores a 1 000 por ciento.

Fuente: Ministerio de Desarrollo Agrario y Riego.

Elaboración: BCRP, Sucursal Piura. Departamento de Estudios Económicos

La actividad manufacturera creció en 52,4 por ciento interanual en noviembre 2025, debido al mayor procesamiento de pescado congelado (53,0 por ciento) y langostinos (47,4 por ciento). La producción se incrementó en 6,2 por ciento interanual en el periodo enero-noviembre de 2025, por el mayor procesamiento de congelados (12,3 por ciento), atenuado parcialmente por la menor producción de langostinos (-7,0 por ciento).

Producción manufacturera 1/ (Variación % real respecto al mismo periodo del año anterior)			
Ramas de actividad	Estructura porcentual 2024 ^{2/}	Variación interanual (%)	
		Noviembre	Enero - Noviembre
MANUFACTURA PRIMARIA	100,0	52,4	6,2
Derivados pesqueros y acuícolas	100,0	52,4	6,2
SECTOR MANUFACTURA	100,0	52,4	6,2

1/ Cifras preliminares.

2/ Estimado a precios de 2007.

Fuente: PRODUCE y SUNAT.

Elaboración: BCRP, Sucursal Piura. Departamento de Estudios Económicos

Los despachos de cemento, indicador del sector construcción, se contrajeron en 7,3 por ciento interanual en noviembre 2025. Este indicador disminuyó en 24,3 por ciento en el periodo enero-noviembre de 2025.

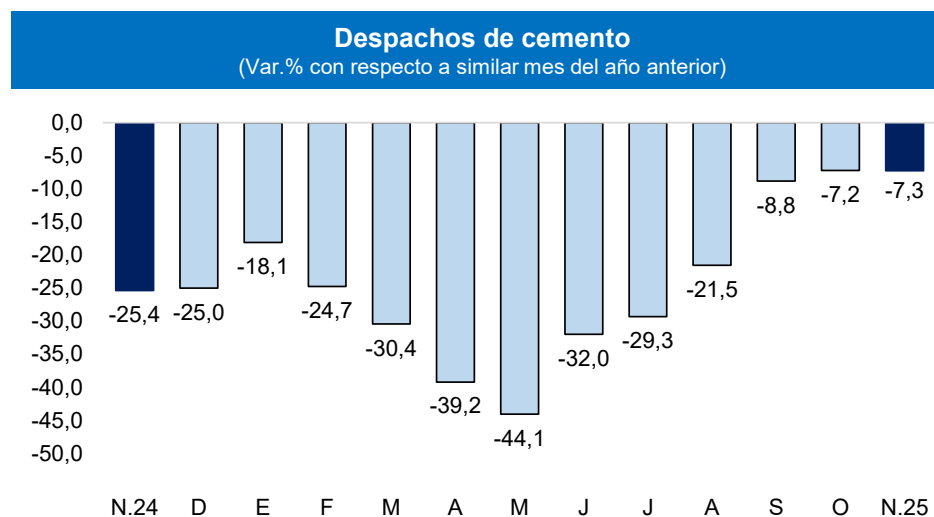

Fuente: Empresas.

Elaboración: BCRP - Sucursal Piura.

Las exportaciones de Tumbes fueron de US\$ 7,6 millones en noviembre 2025, superior en 117,5 por ciento interanual, por la mayor exportación de productos pesqueros (152,1 por ciento). El langostino fue el principal producto de exportación en el mes de análisis con un valor de US\$ 7,0 millones, superior en 135,0 por ciento interanual por mayores volúmenes vendidos (47,4 por ciento) y precios (59,5 por ciento). Las ventas de langostinos se realizaron en presentaciones de enteros (US\$ 3,2 millones), colas sin caparazón (US\$ 2,3 millones) y con caparazón (US\$ 1,5 millones).

Exportaciones por grupo de producto

(Valor FOB en millones de US\$)

	Estructura %	Noviembre			Enero - Noviembre		
		2024	2025	Var %	2024	2025	Var %
PRODUCTOS TRADICIONALES	0,3%	0,1	0,0	-100,0	0,2	0,0	-96,6
Agropecuario	0,3%	0,1	0,0	-100,0	0,2	0,0	-96,6
Pesquero	0,0%	0,0	0,0	n.d.	0,0	0,0	n.d.
PRODUCTOS NO TRADICIONALES	99,7%	3,4	7,6	123,3	82,2	95,9	16,6
Agropecuario	9,0%	0,3	0,1	-52,5	7,5	3,1	-59,0
Pesquero	89,0%	3,0	7,5	152,1	73,3	87,9	20,0
Otros	1,7%	0,2	0,0	-72,8	1,4	4,9	242,6
TOTAL EXPORTACIONES	100,0%	3,5	7,6	117,5	82,5	95,9	16,3

1/ Cifras preliminares

Fuente: SUNAT.

Elaboración: BCRP - Sucursal Piura. Departamento de Estudios Económicos.

El crédito se incrementó en 9,1 por ciento interanual en noviembre 2025. Por tipo de moneda, aumentaron las colocaciones de créditos en moneda nacional (9,9 por ciento), atenuado parcialmente por menores saldos en moneda extranjera (-17,3 por ciento). La tasa de dolarización fue de 2,3 por ciento.

Crédito

(Saldos a fin de periodo en millones de soles)

	Estructura % Nov-25	Saldos en millones de soles con TCF ^{1/}		Tasa de crecimiento (%)	
		Oct-25	Nov-25	Mes	12 Meses
BN y Agrobanco	17,5	178	184	3,4	14,0
Banco de la Nación	16,5	168	174	3,5	12,9
Agrobanco	0,9	10	10	1,0	36,9
Sin BN y Agrobanco	82,5	858	870	1,4	8,1
Banca Múltiple	53,3	554	562	1,5	18,8
Financieras	3,3	35	35	0,6	-60,7
Cajas Municipales	25,8	268	272	1,3	12,5
Cajas Rurales	0,1	1	1	-0,5	-3,8
Empresas de Crédito	0,0	0	0	-	-
TOTAL	100,0	1 036	1 054	1,7	9,1
MN	97,7	1 011	1 030	1,8	9,9
ME	2,3	25	24	-3,3	-17,3

1/ Calculado a tipo de cambio constante (S/ 3,77 por US\$)

Fuente: SBS y AFP.

Elaboración: BCRP, Sucursal Piura. Departamento de Estudios Económicos

La **morosidad** se ubicó en 6,4 por ciento en noviembre 2025. La tasa de morosidad en las Cajas Municipales fue de 6,1 por ciento, en las Empresas Financieras de 4,3 por ciento, Banca Múltiple de 7,1 por ciento, Banco de la Nación de 3,9 por ciento y Agrobanco de 27,1 por ciento.

Crecimiento del crédito

(Var. % nominal con respecto a similar mes del año anterior)

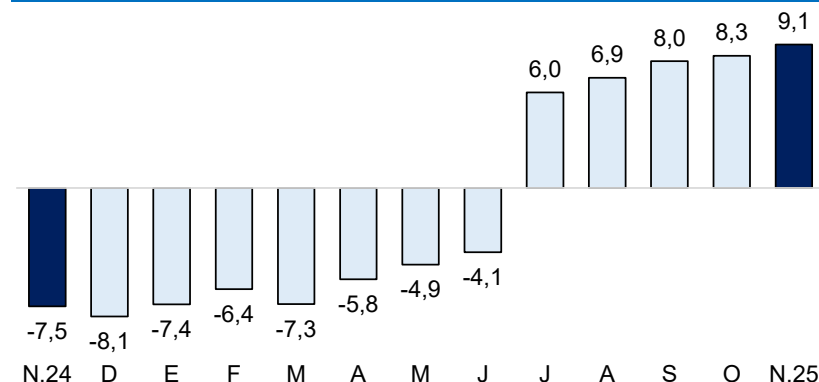

Fuente: SBS y AFP

Tasa de morosidad 1/

(Porcentaje)

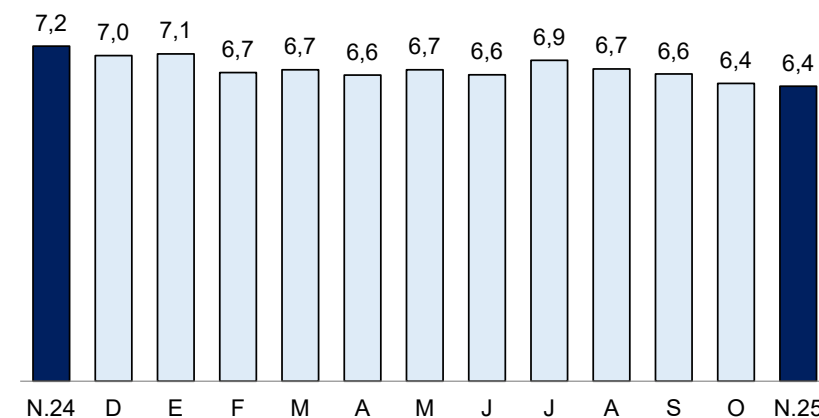

1/ Morosidad = (créditos vencidos + créditos en cobranza judicial) / colocaciones brutas.
Fuente: SBS y AFP.

El saldo de depósitos creció en 7,1 por ciento interanual en noviembre 2025. Por moneda, se incrementó los ahorros en moneda nacional (5,6 por ciento) y extranjera (16,0 por ciento).

Depósitos

(Saldos a fin de periodo en millones de soles)

	Estructura %	SalDOS en millones de soles con TCF ^{1/}		Tasa de crecimiento (%)	
		Nov-25	Oct-25	Mes	12 Meses
Banco de la Nación	21,7	118	120	1,8	3,5
Banco de la Nación	21,7	118	120	1,8	3,5
Sin BN y Agrobanco	78,3	421	433	2,9	8,2
Banca Múltiple	56,9	304	315	3,6	8,8
Financieras	1,2	7	6	-0,6	-43,1
Cajas Municipales	20,2	111	112	1,1	12,2
Cajas Rurales	0,0	0	0	-	-
TOTAL	100,0	539	553	2,7	7,1
Vista	16,3	89	90	1,9	15,2
Ahorro	58,7	317	325	2,4	6,2
A plazo	25,0	133	138	3,8	4,5
MN	84,1	452	465	2,8	5,6
ME	15,9	87	88	2,0	16,0

1/ Calculado a tipo de cambio constante (S/ 3,77 por US\$)

Fuente: SBS y AFP.

Elaboración: BCRP, Sucursal Piura. Departamento de Estudios Económicos

Crecimiento de los depósitos

(Var.% nominal con respecto a similar mes del año anterior)

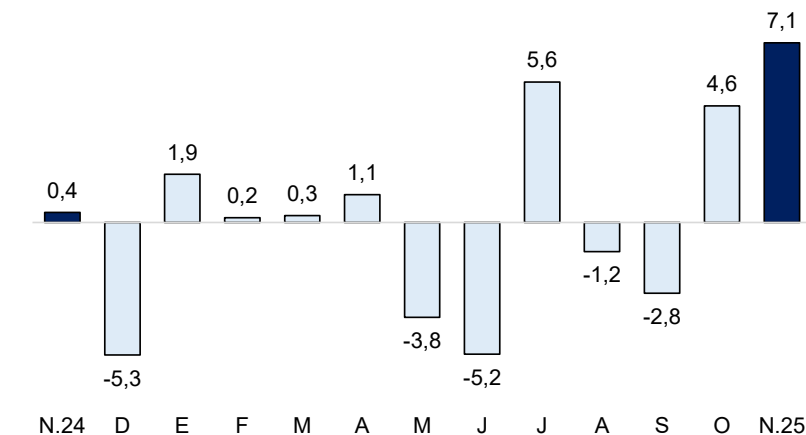

Fuente: SBS y AFP

La inversión pública fue S/ 37,4 millones en noviembre 2025, inferior en 30,6 por ciento interanual, en términos reales. En el mes, se contrajo la inversión del Gobiernos Locales (-44,7 por ciento), principalmente en instalaciones educativas (S/ 1,1 millones menos).

Inversión pública 1/ (En millones de soles)

	NOVIEMBRE			ENERO - NOVIEMBRE		
	2024	2025	Var.% real	2024	2025	Var.% real
Gobierno Nacional	17	14	-15,8	356	202	-44,2
Gobierno Regional	14	11	-26,8	178	121	-32,8
Gobiernos Locales	22	12	-44,7	125	110	-13,3
TOTAL	53	37	-30,6	659	432	-35,3

1/ Información actualizada al 30 de noviembre de 2025.

Fuente: MEF

Elaboración: BCRP – Sucursal Piura. Departamento de Estudios Económicos

Crecimiento de la inversión pública

(Var.% real con respecto a similar mes del año anterior)

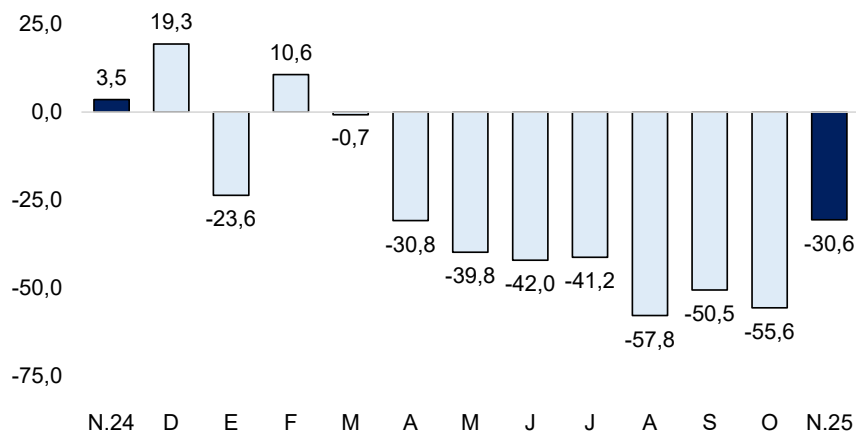

Fuente: MEF

- El avance de la inversión pública hasta noviembre 2025 fue 68,9 por ciento del **Presupuesto Institucional Modificado (PIM)**, ascendente a S/ 626,2 millones. El Gobierno Nacional registró un avance del 77,2 por ciento; el Gobierno Regional, de 63,7 por ciento; y las municipalidades, de 62,2 por ciento.
- La inversión pública del **Gobierno Nacional** decreció en 15,8 por ciento interanual en noviembre 2025, en términos reales. A nivel de proyectos, destacaron la Ampliación del servicio de provisión de agua para riego en el sector La Tuna, en la provincia de Tumbes, con S/ 3,0 millones en el mes (avance acumulado del 74,5 por ciento de su PIM); y la Recuperación de áreas degradadas por residuos sólidos en el sector Puerto El Cura, en la provincia de Tumbes, con S/ 2,1 millones en el mes (avance acumulado del 83,7 por ciento de su PIM).
- La inversión pública de los **Gobiernos Locales** cayó en 44,7 por ciento interanual en noviembre 2025, en términos reales. A nivel de proyectos, destacaron la Creación del Estadio Municipal en el distrito de Casitas, en la provincia de Contralmirante Villar, con S/ 6,7 millones en el mes (avance acumulado de 100,0 por ciento de su PIM); y Mejoramiento del servicio de transitabilidad vial y peatonal en el CP Uña de Gato, en la provincia de Zarumilla, con S/ 931,9 mil en el mes (avance acumulado de 52,7 por ciento de su PIM).