



BANCO CENTRAL DE RESERVA DEL PERÚ

Piura: Síntesis de Actividad Económica - Diciembre 2025

**Departamento de Estudios Económicos
Sucursal Piura**

Febrero 2026

Actividad Primaria

- El sector **agropecuario** decreció en 0,7 por ciento interanual en diciembre 2025, por la menor producción agrícola (-1,0 por ciento). En el mes, disminuyó principalmente la producción de mango (-22,9 por ciento) y caña de azúcar para etanol (-42,0 por ciento). Asimismo, el subsector pecuario creció en 3,1 por ciento, principalmente por el aumento en la producción de ave (2,1 por ciento) y de vacuno (3,7 por ciento).
- La actividad **pesquera** se incrementó en 351,3 por ciento interanual en diciembre 2025. La producción pesquera aumentó por el mayor desembarque de especies para congelado (786,4 por ciento), debido a la mayor disponibilidad de pota en Paita.
- La producción de **hidrocarburos** disminuyó 11,0 por ciento interanual en diciembre 2025, por la menor extracción de petróleo crudo (-12,0 por ciento), que fue parcialmente compensada por la mayor producción de gas natural (1,0 por ciento). La producción del sector acumuló una caída de 1,7 por ciento en 2025, por la menor extracción de petróleo crudo (-2,2 por ciento), parcialmente compensada por el incremento en la extracción de gas natural (4,3 por ciento).

Otros Indicadores de Actividad Económica

- Los **despachos de cemento**, indicador del sector construcción, aumentaron en 9,7 por ciento interanual en diciembre 2025. Entre enero y diciembre de 2025, los despachos de cemento acumulan un crecimiento de 7,2 por ciento interanual.
- Las **exportaciones** de Piura fueron de US\$ 567,7 millones en diciembre 2025, superiores en 32,0 por ciento interanual, principalmente por las mayores exportaciones pesqueras (249,4 por ciento) y de derivados de petróleo (US\$ 23,4 millones más).
- La **inversión pública** fue de S/ 580,1 millones en diciembre 2025, menor en 12,2 por ciento interanual, en términos reales. En el mes, se redujo principalmente la inversión del Gobierno Regional (-36,3 por ciento), destacando la menor inversión en infraestructura vial (S/ 39,4 millones menos) y en edificios administrativos (S/ 6,6 millones menos).

Piura: Otros indicadores de actividad económica

(Variación % respecto a similar mes del año anterior)

	Mar.25	Abr.25	May.25	Jun.25	Jul.25	Ago.25	Set.25	Oct.25	Nov.25	Dic.25
Producción industrial 1/	↑ 55,0	↑ 61,4	↑ 88,9	↑ 36,0	↓ -16,5	↓ -9,8	↑ 75,3	↑ 73,7	↑ 21,4	↑ 31,4
Despachos de cemento 1/	↑ 2,4	↑ 5,7	↑ 13,0	↑ 13,2	↑ 3,6	↑ 12,4	↑ 4,2	↓ -0,3	↑ 8,4	↑ 9,7
Exportaciones 2/	↑ 11,8	↑ 70,0	↑ 45,1	↑ 29,8	↓ -8,0	↑ 2,5	↑ 27,5	↑ 15,7	↑ 9,2	↑ 32,0
Crédito 2/	↓ -2,6	↓ -2,7	↓ -2,5	↓ -2,2	↑ 3,6	↑ 4,2	↑ 3,9	↑ 4,6	↑ 5,6	↑ 6,2
Depósitos 2/	↑ 6,4	↑ 3,6	↑ 3,1	↑ 7,7	↑ 19,4	↑ 11,1	↑ 7,6	↑ 9,7	↑ 11,3	↑ 22,7
Inversión pública 1/	↑ 4,5	↓ -27,1	↑ 37,4	↑ 64,9	↑ 13,8	↓ -14,4	↓ -2,0	↓ -27,3	↓ -5,2	↓ -12,2

1/ En términos reales.

2/ En términos nominales.

Fuente: BCRP-Sucursales, PRODUCE, PETROPERU, Cementos Pacasmayo, SBS, SUNAT y MEF.

El sector agropecuario decreció en 0,7 por ciento interanual en diciembre 2025, por la menor producción agrícola (-1,0 por ciento). En el mes, disminuyó principalmente la producción de mango (-22,9 por ciento) y caña de azúcar para etanol (-42,0 por ciento). Asimismo, el subsector pecuario creció en 3,1 por ciento, principalmente por el aumento en la producción de ave (2,1 por ciento) y de vacuno (3,7 por ciento).

Producción de principales productos agropecuarios 1/							
(Toneladas)							
SUBSECTORES	Estructura Porcentual 2024 2/	Diciembre			Enero - Diciembre		
		2024	2025	Var. %	2024	2025	Var. %
AGRICOLA 2/	83,7			-1,0			0,8
Orientados al mercado externo y agroindustria 2/	50,4			-3,5			5,6
Uva	18,6	86 214	90 040	4,4	257 674	272 406	5,7
Mango	7,7	130 000	100 281	-22,9	280 138	363 474	29,7
Caña de azúcar (para etanol)	4,6	147 248	85 379	-42,0	1 223 338	1 087 927	-11,1
Arándano	4,3	1 220	1 094	-10,3	9 407	6 288	-33,2
Plátano	4,1	18 794	18 623	-0,9	240 293	218 608	-9,0
Caña de azúcar	2,7	92 236	113 829	23,4	923 575	893 460	-3,3
Maíz amarillo duro	1,8	6 526	17 893	174,2	54 645	71 488	30,8
Piñuelo	1,4	2 467	2 520	2,1	19 277	19 110	-0,9
Café	1,3	0	75	n.d.	5 461	7 942	45,4
Páprika	0,8	846	0	-100,0	2 438	601	-75,3
Orientados al mercado interno 2/	33,4			11,0			-6,4
Arroz cáscara	23,1	50 375	53 733	6,7	560 263	531 169	-5,2
Limón	5,0	16 442	20 520	24,8	226 926	209 398	-7,7
Maíz amiláceo	0,9	0	0	n.d.	14 835	15 241	2,7
Papa	0,6	1 482	1 711	15,5	27 269	20 206	-25,9
Trigo	0,6	0	0	n.d.	14 421	13 334	-7,5
Frijol grano seco	0,5	0	0	n.d.	5 362	5 597	4,4
Sandía	0,5	0	0	n.d.	26 826	13 692	-49,0
Frijol loctao	0,3	240	900	275,0	2 700	1 800	-33,3
Arveja grano seco	0,2	16	0	-100,0	3 163	3 483	10,1
Yuca	0,2	833	1 082	29,9	10 633	13 833	30,1
Camote	0,2	24	23	-4,2	7 534	5 489	-27,1
Pasto elefante	0,2	5 163	1 767	-65,8	75 890	119 779	57,8
Cebolla	0,1	37	22	-40,5	4 799	2 781	-42,1
Taperiba	0,1	400	76	-81,0	5 244	2 650	-49,5
Chirimoya	0,1	41	0	-100,0	1 333	975	-26,9
PECUARIO 2/	16,3			3,1			2,2
Ave	7,2	3 502	3 574	2,1	37 838	38 211	1,0
Vacuno	3,2	1 145	1 187	3,7	14 647	15 177	3,6
Leche	1,9	3 172	3 376	6,4	44 641	46 623	4,4
Porcino	1,5	803	851	5,9	8 137	8 358	2,7
Ovino	1,1	341	347	1,9	4 646	4 785	3,0
Huevo	0,7	391	395	1,0	4 571	4 604	0,7
SECTOR AGROPECUARIO	100,0			-0,7			1,0

1/ Cifras preliminares.

2/ Estimado a precios de 2007.

Fuente: MIDAGRI. Elaboración: BCRP, Sucursal Piura. Departamento de Estudios Económicos.

La actividad pesquera se incrementó en 351,3 por ciento interanual en diciembre 2025. La producción pesquera aumentó por el mayor desembarque de especies para congelado (786,4 por ciento), debido a la mayor disponibilidad de pota en Paita.

Producción pesquera 1/ (En TM)						
	Diciembre			Enero - Diciembre		
	2024	2025	Var %	2024	2025	Var %
Consumo Humano Directo			384,9			125,6
Congelado	4 343	38 493	786,4	192 205	495 355	157,7
Enlatado	2 069	1 532	-25,9	36 745	59 117	60,9
Consumo Humano Indirecto			-100,0			-31,6
Harina	5 453	0	-100,0	102 154	69 881	-31,6
TOTAL			351,3			118,3

1/ Estimado a precios de 2007.

Fuente: PRODUCE

Elaboración: BCRP Sucursal Piura. Departamento de Estudios Económicos.

La producción de hidrocarburos disminuyó 11,0 por ciento interanual en diciembre 2025, por la menor extracción de petróleo crudo (-12,0 por ciento), que fue parcialmente compensada por la mayor producción de gas natural (1,0 por ciento). La producción del sector acumuló una caída de 1,7 por ciento en 2025, por la menor extracción de petróleo crudo (-2,2 por ciento), parcialmente compensada por el incremento en la extracción de gas natural (4,3 por ciento).

Producción de Hidrocarburos 1/						
(Var. % real respecto al mismo periodo del año anterior)						
	Diciembre			Enero - Diciembre		
	2024	2025	Var.%	2024	2025	Var.%
GAS NATURAL						
(millones de p3)	1 770	1 787	1,0	21 232	22 138	4,3
Olympic	836	839	0,4	9 843	9 745	-1,0
CNPC Perú	0	0	n.d.	1 738	0	-100,0
Petromont	20	35	79,5	329	457	38,9
UNNA Energía	107	229	114,8	1 168	2 715	132,4
Petroperú	418	264	-36,7	5 449	4 692	-13,9
OIG	390	352	-9,9	2 705	4 374	61,7
INEXPORT	0	68	n.d.	0	155	n.d.
PETROLEO CRUDO						
(miles de barriles)	686	604	-12,0	7 962	7 783	-2,2
CNPC Perú	0	0	n.d.	1 214	0	-100,0
Olympic	63	56	-11,2	766	700	-8,7
UNNA Energía	157	169	7,3	1 542	2 021	31,1
Petromont	11	8	-29,9	150	113	-24,7
Unipetro ABC	5	7	52,1	56	61	8,9
Petroperú	198	94	-52,6	2 460	1 828	-25,7
OIG	244	256	4,9	1 726	2 972	72,2
Corporación del Sur	9	3	-61,0	41	65	59,2
INEXPORT	0	12	n.d.	0	23	n.d.
TOTAL 1/			-11,0			-1,7

1/ Variación porcentual en términos reales estimada a precios de 2007.

Fuente: PERUPETRO.

Elaboración: BCRP, Sucursal Piura. Departamento de Estudios Económicos.

La actividad manufacturera creció en 31,4 por ciento interanual en diciembre 2025, por la mayor actividad en las ramas primarias (43,1 por ciento), principalmente por el incremento en la producción de derivados pesqueros (610,5 por ciento). Esto fue parcialmente compensado por una menor actividad en las ramas no primarias (-26,5 por ciento), explicado por la contracción en productos químicos (-46,3 por ciento).

Producción manufacturera 1/

(Variación % real respecto al mismo periodo del año anterior)

Ramas de actividad	Variación interanual (%) 2025	
	Diciembre	Enero - Diciembre
MANUFACTURA PRIMARIA	43,1	37,4
Derivados pesqueros	610,5	185,9
Derivados de petróleo	-31,7	-15,4
Otros	-45,0	-22,3
MANUFACTURA NO PRIMARIA	-26,5	-7,3
Productos minerales no metálicos	0,5	5,2
Cemento	0,5	5,2
Alimentos y bebidas	-9,8	0,4
Jugos de fruta	-43,2	1,9
Productos químicos	-46,3	-19,5
Cáscara deshidratada de limón	30,8	28,9
Aceite esencial de limón	125,1	5,7
Otros	-48,3	-23,7
SECTOR MANUFACTURA	31,4	31,3

1/ Cifras preliminares.

2/ Estimado a precios de 2007.

Fuente: MIDAGRI, PETROPERU, PRODUCE y empresas industriales.

Elaboración: BCRP, Sucursal Piura. Departamento de Estudios Económicos.

Crecimiento de la manufactura

(Variación % real respecto al mismo mes del año anterior)

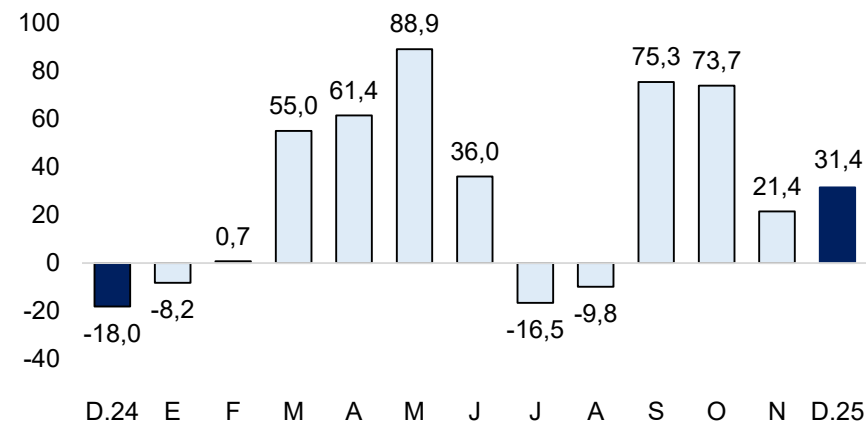

Fuente: Empresas Industriales, PRODUCE y Petroperú.

Los despachos de cemento, indicador del sector construcción, aumentaron en 9,7 por ciento interanual en diciembre 2025. Entre enero y diciembre de 2025, los despachos de cemento acumulan un crecimiento de 7,2 por ciento interanual.

Crecimiento del despacho de cemento
(variación % real respecto a similar mes del año anterior)

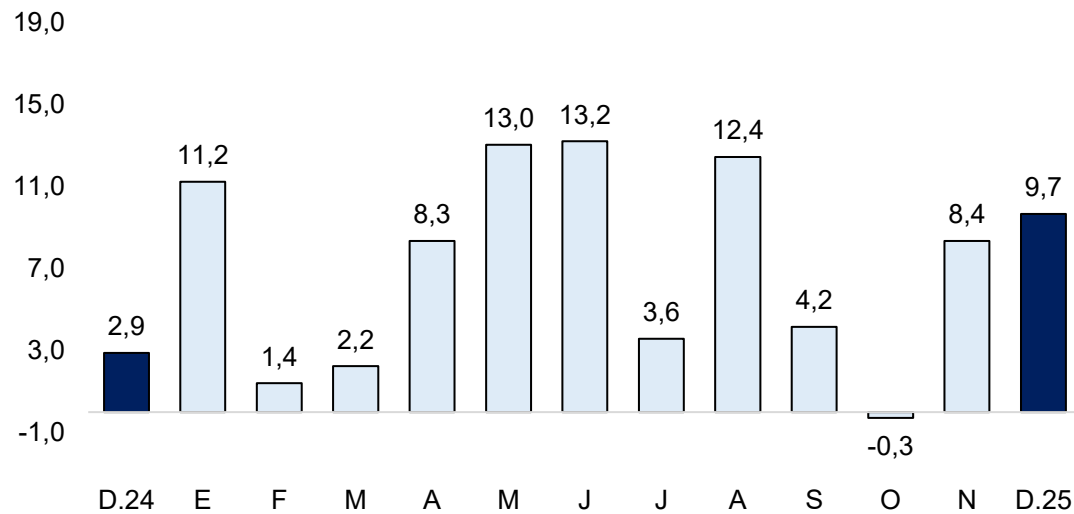

Fuente: Empresas.

Elaboración: BCRP - Sucursal Piura. Departamento de Estudios Económicos.

Las exportaciones de Piura fueron de US\$ 567,7 millones en diciembre 2025, superiores en 32,0 por ciento interanual, principalmente por las mayores exportaciones pesqueras (249,4 por ciento) y de derivados de petróleo (US\$ 23,4 millones más).

Exportaciones por grupo de producto (Valor FOB en millones de US\$)							
	Estructura % 2024	Diciembre			Enero - Diciembre		
		2024	2025	Var %	2024	2025	Var %
PRODUCTOS TRADICIONALES	16,6%	4,3	42,6	887,9	561,9	428,7	-23,7
Pesquero	5,6%	1,7	9,9	481,5	188,5	96,6	-48,8
Agropecuario	0,5%	2,4	9,1	273,6	17,1	50,9	198,2
Petróleo y derivados	10,6%	0,2	23,6	--	356,4	281,2	-21,1
PRODUCTOS NO TRADICIONALES	83,4%	425,6	525,1	23,4	2 814,3	3 638,9	29,3
Agropecuario	43,4%	345,1	369,2	7,0	1 465,1	1 579,4	7,8
Pesquero	19,4%	31,1	104,5	236,6	654,9	1 418,1	116,5
Textil	0,0%	0,0	0,2	--	1,3	1,4	6,0
Maderas y Papeles	0,0%	0,0	0,0	19,4	0,7	0,8	11,6
Químico	4,7%	8,4	6,8	-18,3	157,4	163,1	3,6
Minería No Metálica	15,6%	40,2	43,8	9,2	528,3	469,8	-11,1
Sidero-Metalúrgico	0,0%	0,0	0,0	504,4	1,1	0,5	-53,1
Metal-Mecánico	0,1%	0,9	0,3	-67,9	4,3	4,7	7,5
Resto No Tradicionales	0,0%	0,0	0,1	185,1	1,2	1,2	-0,3
TOTAL EXPORTACIONES	100,0%	429,9	567,7	32,0	3 376,2	4 067,6	20,5

1/ Cifras preliminares

Fuente: SUNAT.

Elaboración: BCRP - Sucursal Piura. Departamento de Estudios Económicos.

El saldo de crédito alcanzó los S/ 9 691,1 millones en diciembre 2025, siendo mayor en 6,2 por ciento respecto a similar mes del año anterior. Por tipo de moneda, el crédito en soles aumentó en 5,8 por ciento, y en moneda extranjera, 9,8 por ciento. La tasa de dolarización del crédito fue de 11,9 por ciento.

Crédito (Saldos a fin de periodo en millones de soles)

	Estructura %	SalDOS en millones de soles con TCF ^{1/}		Tasa de crecimiento (%)		
		Dic-25	Nov-25	Dic-25	Mes	12 Meses
BN y Agrobanco	6,2	598	597	-0,3	11,8	
Banco de la Nación	6,0	578	581	0,5	12,8	
Agrobanco	0,2	20	16	-21,3	-15,5	
Sin BN y Agrobanco	93,8	9 025	9 094	0,8	5,9	
Banca Múltiple	69,0	6 721	6 687	-0,5	10,6	
Financieras	4,2	406	410	0,8	-46,1	
Cajas Municipales	20,3	1 861	1 963	5,5	13,2	
Cajas Rurales	0,0	2	2	2,0	-8,8	
Empresas de Crédito	0,3	34	33	-4,7	-27,1	
TOTAL	100,0	9 623	9 691,1	0,7	6,2	
MN	88,1	8 492	8 540	0,6	5,8	
ME	11,9	1 131	1 151	1,8	9,8	

1/ Calculado a tipo de cambio constante (S/ 3,36 por US\$)

Fuente: SBS y AFP.

Elaboración: BCRP, Sucursal Piura. Departamento de Estudios Económicos

- La **morosidad** fue 6,4 por ciento en diciembre 2025. La tasa de morosidad en las Cajas Municipales fue de 9,8 por ciento, en las Empresas de Crédito fue de 6,4 por ciento, Banca Múltiple de 5,7 por ciento, en las Empresas Financieras de 4,4 por ciento, Banco de la Nación de 3,4 por ciento y Agrobanco de 26,9 por ciento.

Crecimiento del crédito (Var. % nominal con respecto a similar mes del año anterior)

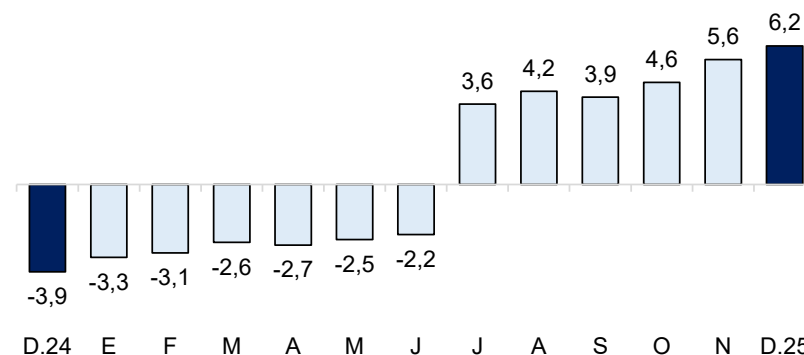

Fuente: SBS y AFP.

Tasa de morosidad 1/ (Porcentaje)

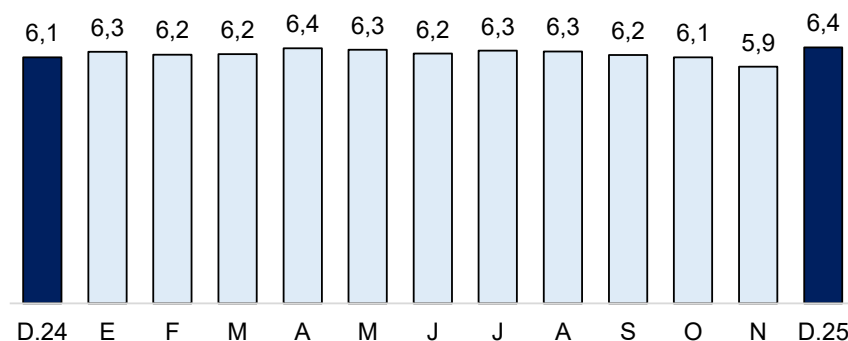

1/ Morosidad = (créditos vencidos + créditos en cobranza judicial) / colocaciones brutas.

Fuente: SBS y AFP.

El saldo de depósitos creció en 22,7 por ciento interanual en diciembre 2025. Por moneda, los ahorros crecieron en moneda nacional (20,0 por ciento) y extranjera (35,7 por ciento).

Depósitos

(Saldos a fin de periodo en millones de soles)

	Estructura %	Saldos en millones de soles con TCF ^{1/}		Tasa de crecimiento (%)	
		Dic-25	Nov-25	Dic-25	Mes
Banco de la Nación	9,3	739	758	2,6	3,5
Banco de la Nación	9,3	739	758	2,6	3,5
Sin BN y Agrobanco	90,7	6 600	7 383	11,9	25,1
Banca Múltiple	64,0	4 776	5 214	9,2	28,3
Financieras	0,6	47	47	0,4	-44,6
Cajas Municipales	26,1	1 777	2 122	19,4	21,2
Cajas Rurales	0,0	0	0	13,6	-32,2
TOTAL	100,0	7 339	8 141	10,9	22,7
Vista	24,8	1 847	2 023	9,5	39,0
Ahorro	44,1	3 317	3 592	8,3	18,9
A plazo	31,0	2 174	2 527	16,2	17,2
MN	80,6	5 873	6 561	11,7	20,0
ME	19,4	1 466	1 581	7,8	35,7

1/ Calculado a tipo de cambio constante (S/ 3,36 por US\$)

Fuente: SBS y AFP.

Elaboración: BCRP, Sucursal Piura. Departamento de Estudios Económicos

Crecimiento de los depósitos

(Var. % nominal con respecto a similar mes del año anterior)

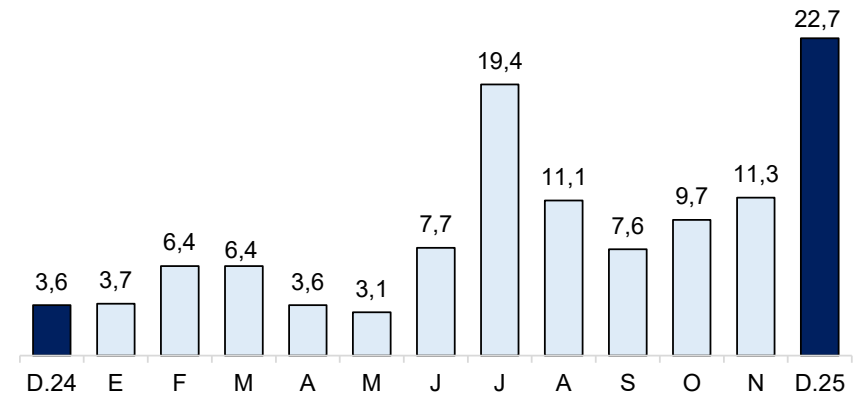

Fuente: SBS y AFP.

La inversión pública fue de S/ 580,1 millones en diciembre 2025, menor en 12,2 por ciento interanual, en términos reales. En el mes, se redujo principalmente la inversión del Gobierno Regional (-36,3 por ciento), destacando la menor inversión en infraestructura vial (S/ 39,4 millones menos) y en edificios administrativos (S/ 6,6 millones menos).

Inversión pública 1/ (En millones de soles)

	Diciembre			Enero - Diciembre		
	2024	2025	Var.% real	2024	2025	Var.% real
Gobierno Nacional	162	156	-5,0	1 088	1 227	11,2
Gobierno Regional	170	110	-36,3	1 186	1 102	-8,4
Gobiernos Locales	320	314	-3,1	1 359	1 336	-3,1
Total	651	580	-12,2	3 634	3 665	-0,6

1/ Información actualizada al 31 de diciembre de 2025.

Elaboración: BCRP - Sucursal Piura. Departamento de Estudios Económicos.

Crecimiento de la inversión pública (Var.% real con respecto a similar mes del año anterior)

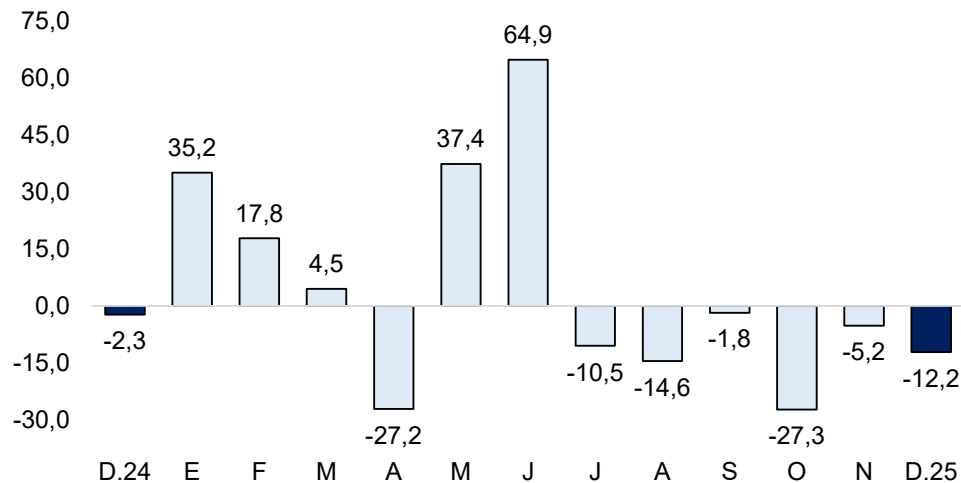

Fuente: MEF.

- El avance de la inversión pública en Piura fue del 90,7 por ciento del **Presupuesto Institucional Modificado (PIM)** a diciembre 2025. El Gobierno Regional registró un avance del 99,8 por ciento, seguido por el Gobierno Nacional, con un avance del 97,0 por ciento y las municipalidades, con un 79,9 por ciento.
- La inversión pública del **Gobierno Nacional** decreció 5,0 por ciento interanual, en términos reales, en diciembre 2025. A nivel de proyectos, destacó la Construcción de puente de carretera en la red vial nacional en el distrito de Tambogrande, provincia de Piura, con S/ 25,7 millones en el mes (avance acumulado del 100,0 por ciento de su PIM); y la Rehabilitación de red de agua potable en el distrito de Catacaos, provincia de Piura, con S/ 18,0 millones en el mes (avance del 100,0 por ciento de su PIM).
- La inversión pública del **Gobierno Regional** cayó en 36,3 por ciento interanual, en términos reales, en el mes de análisis. A nivel de proyectos, destacó el Mejoramiento de los servicios deportivos en el estadio municipal Fernando Arámbulo Santín en Tambogrande, con S/ 8,5 millones (avance acumulado del 100,0 por ciento de su PIM); y el Mejoramiento del servicio de movilidad urbana en la avenida Don Bosco, con S/ 6,4 millones (avance acumulado del 100,0 por ciento de su PIM).