

BANCO CENTRAL DE RESERVA DEL PERÚ
SUCURSAL PIURA



PIURA: Síntesis de Actividad Económica
Octubre 2022¹

Departamento de Estudios Económicos

¹ En el presente informe participaron: Víctor Chávez, José Lupú y Julio Ortíz.

ÍNDICE

	<i>Página</i>
RESUMEN EJECUTIVO	3
I. ACTIVIDAD PRODUCTIVA	4
1. Actividad primaria.....	4
1.1 Sector agropecuario.....	4
1.2 Sector pesca.....	5
1.3 Sector hidrocarburos.....	6
2. Otros indicadores sectoriales.....	7
2.1 Sector manufactura.....	7
2.2 Sector construcción.....	8
II. CRÉDITO Y DEPÓSITOS	8
1. Créditos.....	¡Error! Marcador no definido.
2. Depósitos.....	¡Error! Marcador no definido.
III. EJECUCIÓN DEL PRESUPUESTO DE GASTOS DEL GOBIERNO GENERAL	10
1. Gasto corriente no financiero.....	10
2. Gasto de capital.....	10
IV. ANEXOS	12

RESUMEN EJECUTIVO

Principales hechos de importancia

- En octubre 2022, la mayoría de los indicadores económicos de Piura mostraron un desempeño positivo. En el mes, aumentó el sector agropecuario (23,0 por ciento), la pesca (19,7 por ciento), manufactura (11,5 por ciento) y la inversión pública (16,7 por ciento). Por otro lado, se contrajo la producción de hidrocarburos (-4,9 por ciento) y despachos de cemento (-24,5 por ciento).

Actividad primaria

- En octubre 2022, el sector agropecuario creció 23,0 por ciento respecto a similar mes del año previo, por la mayor producción agrícola (28,4 por ciento). En el mes, aumentó la producción de uva (24,4 por ciento), arándano (72,4 por ciento), maíz amarillo duro (882,8 por ciento). En el subsector pecuario, se redujo la oferta de ave (-4,1 por ciento) y porcino (-1,4 por ciento).
- En octubre 2022, la producción pesquera aumentó 19,7 por ciento respecto a similar mes del año previo. En el mes, se registró un mayor desembarque de especies para congelados (14,4 por ciento) y conservas (145,3 por ciento).
- En octubre 2022, la producción de hidrocarburos disminuyó en 4,9 por ciento interanual, por la menor extracción de petróleo crudo (-6,7 por ciento), que fue atenuada en parte por la mayor extracción de gas natural (29,8 por ciento).

Otros indicadores de actividad económica

- En octubre 2022, el sector manufactura creció 11,5 por ciento interanual, por la menor actividad de las ramas primarias (-22,0 por ciento). En el rubro primario, se redujo la refinación de petróleo (-70,5 por ciento) en un contexto de modernización de la Refinería de Talara, y arroz pilado (-18,5 por ciento) por menores cosechas, compensado por un mayor procesamiento de derivados pesqueros (12,5 por ciento) por una mayor disponibilidad de pota en el norte. Por su parte, las ramas no primarias crecieron en 38,9 por ciento interanual, por la mayor producción de cemento (48,8 por ciento).
- En octubre 2022, los despachos de cemento se redujeron en 24,5 por ciento respecto a similar mes del año previo. En enero – octubre 2022, este indicador disminuyó en 23,0 por ciento respecto a similar mes del año anterior.
- En octubre 2022, la inversión pública fue de S/ 340,7 millones, superior en 16,7 por ciento interanual, en términos reales, por la mayor inversión del Gobierno Nacional (34,8 por ciento) en instalaciones educativas (S/ 27,6 millones más).

CUADRO N° 1
PIURA: VARIACIÓN INTERANUAL DE OTROS INDICADORES DE ACTIVIDAD ECONÓMICA

	Ene.22	Feb.22	Mar.22	Abr.22	May.22	Jun.22	Jul.22	Ago.22	Set.22	Oct.22
Producción industrial 1/	↑ 7,6	↓ -25,1	↓ -35,7	↑ 21,9	↓ -30,0	↓ -43,2	↓ -43,6	↓ -39,0	↑ 4,0	↓ -11,5
Despachos de cemento 1/	↓ -20,3	↓ -26,8	↓ -13,6	↓ -12,6	↓ -20,3	↓ -29,8	↓ -31,1	↓ -25,1	↓ -24,0	↓ -24,5
Crédito 2/	↑ 3,8	↑ 4,9	↑ 5,6	↑ 6,4	↑ 7,2	↑ 6,2	↑ 6,6	↑ 7,3	↑ 6,9	n.d.
Depósitos 2/	↓ -1,4	↓ -1,2	↓ -0,4	↓ 0,0	↓ -0,2	↓ -1,0	↑ 0,3	↓ -1,2	↑ 1,1	↑ 1,5
Inversión pública 1/	↓ -21,5	↑ 5,9	↓ -9,8	↑ 7,2	↓ -3,1	↑ 63,2	↑ 38,3	↑ 12,5	↑ 21,3	↑ 16,7

1/ En términos reales. 2/ En términos nominales.

Fuentes: BCRP-Sucursales, PRODUCE, PETROPERU, Cementos Pacasmayo, SBS, SUNAT y MEF.



I. ACTIVIDAD PRODUCTIVA

1. Actividad primaria

1.1 Sector agropecuario

- En octubre 2022, el sector agropecuario creció 23,0 por ciento respecto a similar mes del año previo, por la mayor producción agrícola (28,4 por ciento). En el mes, aumentó la producción de uva (24,4 por ciento), arándano (72,4 por ciento), maíz amarillo duro (882,8 por ciento). En el subsector pecuario, se redujo la oferta de ave (-4,1 por ciento) y porcino (-1,4 por ciento).
- En enero - octubre 2022, la producción agropecuaria creció en 3,1 por ciento interanual, por la mayor producción agrícola (3,9 por ciento). En este periodo, aumento la producción de frutas para la exportación, tales como mangos (11,1 por ciento), uvas (26,1 por ciento) y arándanos (41,1 por ciento), debido a la ampliación de sus áreas y los mejores rendimientos en campos jóvenes. Por otro lado, disminuyó la producción de arroz (-15,9 por ciento), por menores cosechas y rendimientos, en un contexto de mayores precios de fertilizantes. Por su parte, la producción del subsector pecuario creció en 0,2 por ciento interanual, principalmente por la mayor oferta de ave (0,4 por ciento) y leche (2,5 por ciento).

CUADRO N° 2
PIURA: SECTOR AGROPECUARIO 1/
(En toneladas)

Subsectores	Estructura Porcentual 2021 ^{2/}	Octubre			Enero - Octubre		
		2021	2022	Var. %	2021	2022	Var. %
AGRÍCOLA	83,4			28,4			3,9
Orientada al mercado externo y agroindustria 2/	50,9			30,4			15,3
Mango	8,1	11 600	11 976	3,2	182 837	203 171	11,1
Uva	16,4	37 028	46 079	24,4	63 537	80 129	26,1
Plátano	6,3	27 589	26 315	-4,6	295 294	341 268	15,6
Maíz Amarillo Duro	2,4	945	9 287	882,8	29 989	68 194	127,4
Piquillo	1,2	4 000	4 602	15,1	13 465	14 284	6,1
Páprika	0,8	0	149	n.d.	1 983	2 618	32,0
Caña de azúcar (Etanol)	6,8	213 320	155 020	-27,3	1 416 236	1 329 371	-6,1
Arándano	3,5	990	1 707	72,4	4 500	6 349	41,1
Orientada al mercado interno 2/	32,4			8,7			-9,5
Arroz cáscara	24,3	0	0	n.d.	449 665	378 354	-15,9
Limón	3,8	13 519	12 974	-4,0	138 680	167 324	20,7
Maíz Amiláceo	1,1	1 100	314	-71,5	17 595	13 779	-21,7
Papa	0,7	1 899	1 599	-15,8	25 047	14 552	-41,9
Arveja G/S	0,2	181	234	29,3	3 295	6 537	98,4
Camote	0,2	1 230	4 500	265,9	7 253	10 881	50,0
Yuca	0,1	1 055	1 218	15,5	5 450	6 825	25,2
Cebolla	0,1	0	900	n.d.	2 875	3 828	33,1
PECUARIO	16,6			-1,4			0,2
Ave	7,6	3 452	3 309	-4,1	32 282	32 399	0,4
Vacuno	3,2	1 158	1 176	1,5	11 872	11 720	-1,3
Leche	1,8	2 690	2 813	4,5	37 434	38 388	2,5
Huevo	0,8	402	401	-0,2	3 985	3 989	0,1
Ovino	1,1	264	269	1,8	3 818	3 820	0,1
Porcino	1,5	608	599	-1,4	6 710	6 629	-1,2
Caprino	0,6	187	190	1,7	2 892	2 936	1,5
SECTOR AGROPECUARIO	100,0			23,0			3,1

1/ Cifras preliminares. 2/ Estimado a precios de 2007.

Fuente: Ministerio de Desarrollo Agrario y Riego.

Elaboración: BCRP - Sucursal Piura. Departamento de Estudios Económicos.

- El área sembrada de cultivos transitorios fue de 30,7 mil hectáreas en el periodo agosto-octubre 2022, inferior en 4,4 por ciento interanual, en un contexto de precio de fertilizantes mayores a los prepandemia y condiciones hídricas adecuadas. Se redujeron las siembras de arroz (-2,0 por ciento), maíz amarillo duro (-12,4 por ciento) y papa (-55,5 por ciento).

CUADRO N° 3
PIURA: SUPERFICIE SEMBRADA 1/
(Hectáreas)

CULTIVO	Campaña Agrícola ^{2/}		Variación	
	2020/2021	2021/2022	Absoluta	Porcentual
CULTIVOS TRANSITORIOS	32 087	30 646	-1 441	-4,5
Arroz	15 257	14 959	- 298	-2,0
Maíz Amarillo Duro	10 843	9 502	-1 341	-12,4
Maíz Amiláceo	370	0	- 370	-100,0
Frijol Caupí	1 935	2 413	478	24,7
Frijol G/S	70	67	- 3	-4,3
Papa	706	314	- 392	-55,5
Yuca	261	194	- 67	-25,7
Trigo	90	0	- 90	-100,0
Arveja G/S	43	142	99	230,2
Otros	2 512	3 055	543	21,6
CULTIVOS PERMANENTES	28	53	25	89,3
Uva	0	0	0	n.d.
Limón	3	14	11	366,7
Mango	5	0	- 5	-100,0
Plátano	20	20	0	0,0
Total	32 115	30 699	-1 416	-4,4

1/ Cifras preliminares. 2/ Corresponde al periodo agosto-octubre.

Fuente: MIDAGRI.

Elaboración: BCRP - Sucursal Piura. Departamento de Estudios Económicos.

1.2 Sector pesca

- En octubre 2022, la producción pesquera aumentó 19,7 por ciento respecto a similar mes del año previo. En el mes, se registró un mayor desembarque de especies para congelados (14,4 por ciento) y conservas (145,3 por ciento).
- En enero – octubre 2022, el sector se contrajo en 30,7 por ciento interanual, por la menor pesca para consumo humano directo (-30,0 por ciento) e indirecto (-53,6 por ciento). En el primer caso, por el menor desembarque de especies para congelados (-33,1 por ciento) y conservas (-2,5 por ciento), debido a la menor disponibilidad de pota en Paita. En tanto, el desembarque de anchoveta para la industria de harina de pescado se redujo en 53,6 por ciento interanual, en un contexto de vedas puntuales por la alta presencia de juveniles.

CUADRO N° 4
PIURA: SECTOR PESCA 1/
(En toneladas)

	Octubre			Enero - Octubre		
	2021	2022	Var %	2021	2022	Var %
Consumo Humano Directo			19,7			-30,0
Congelado	19 539	22 356	14,4	446 965	299 007	-33,1
Enlatado	1 891	4 638	145,3	26 018	25 378	-2,5
Consumo Humano Indirecto			n.d.			-53,6
Harina	0	108	n.d.	129 396	59 986	-53,6
TOTAL			19,7			-30,7

1/ Estimado a precios de 2007.

Fuente: PRODUCE.

Elaboración: BCRP - Sucursal Piura. Departamento de Estudios Económicos.

GRÁFICO N° 1
PIURA: VARIACIÓN DE LA PESCA
 (Variación % real respecto a similar mes del año anterior)

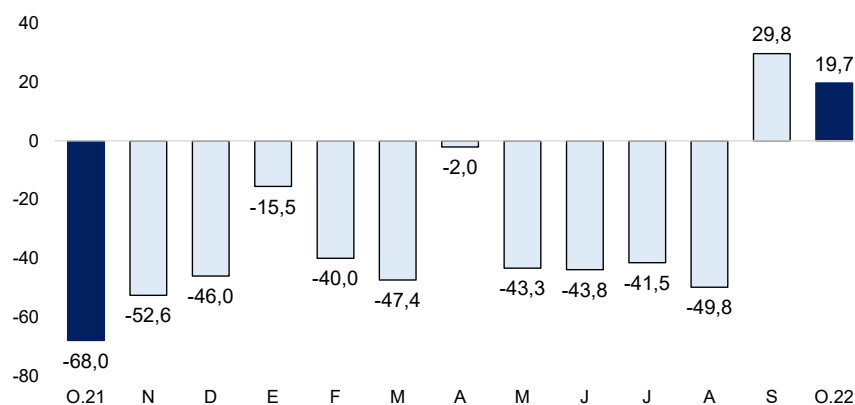

Fuente: PRODUCE.

1.3 Sector hidrocarburos

- En octubre 2022, la producción de hidrocarburos disminuyó en 4,9 por ciento interanual, por la menor extracción de petróleo crudo (-6,7 por ciento), que fue atenuada en parte por la mayor extracción de gas natural (29,8 por ciento).
- En enero – octubre 2022, la producción del sector creció en 0,7 por ciento interanual, por la mayor extracción de gas natural (26,1 por ciento), atenuada parcialmente por la menor extracción de petróleo crudo (-0,7 por ciento).

CUADRO N° 5
PIURA: PRODUCCIÓN DE HIDROCARBUROS^{1/}
 (Variación % real respecto a similar periodo del año anterior)

	Octubre			Enero - Octubre		
	2021	2022	Var.%	2021	2022	Var.%
GAS NATURAL						
(millones de p3)	1 394	1 810	29,8	13 402	16 898	26,1
Petroperú	0	89	n.d.	0	820	n.d.
Monterrico	6	35	500,6	271	372	37,1
Unna Energía	108	164	51,0	1 258	1 352	7,5
Sapet	144	82	-43,5	1 068	1 135	6,3
CNPC Perú	457	460	0,7	4 423	4 475	1,2
Olympic	334	570	70,4	3 701	5 474	47,9
Savia Perú	345	412	19,4	2 681	3 271	22,0
PETROLEO CRUDO						
(miles de barriles)	851	794	-6,7	8 034	7 982	-0,7
CNPC Perú	388	347	-10,5	3 649	3 478	-4,7
Monterrico	12	11	-12,8	127	142	11,8
Unipetro	5	5	-2,8	47	46	-1,2
Sapet	127	105	-17,5	1 191	1 100	-7,7
Olympic	36	49	34,6	326	561	72,0
Unna Energía	104	105	0,9	914	882	-3,5
Savia Perú	179	158	-12,0	1 779	1 616	-9,1
Petroperú	0	16	n.d.	0	151	n.d.
Interoil	0	0	n.d.	0	4	n.d.
TOTAL 1/			-4,9			0,7

1/ Variación porcentual en términos reales estimada a precios de 2007.

FUENTE: PERUPETRO.

Elaboración: BCRP - Sucursal Piura. Departamento de Estudios Económicos.

2. Otros indicadores sectoriales

2.1 Sector manufactura

- En octubre 2022, el sector manufactura creció 11,5 por ciento interanual, por la menor actividad de las ramas primarias (-22,0 por ciento). En el rubro primario, se redujo la refinación de petróleo (-70,5 por ciento) en un contexto de modernización de la Refinería de Talara, y arroz pilado (-18,5 por ciento) por menores cosechas, compensado por un mayor procesamiento de derivados pesqueros (12,5 por ciento) por una mayor disponibilidad de pota en el norte. Por su parte, las ramas no primarias crecieron en 38,9 por ciento interanual, por la mayor producción de cemento (48,8 por ciento).
- En enero - octubre 2022, el sector se contrajo en 22,0 por ciento respecto a igual periodo del año anterior. En este periodo, se redujo la producción de los derivados pesqueros (-28,8 por ciento) por la menor oferta de pota, la refinación de petróleo (-48,1 por ciento) en un contexto de modernización de la Refinería de Talara, y el pilado de arroz (-11,2 por ciento) por menores cosechas; resultados atenuados parcialmente por la mayor producción de cemento (44,8 por ciento), derivados de limón (32,6 por ciento) y jugos de frutas (64,1 por ciento).

CUADRO N° 6
PIURA: SECTOR MANUFACTURA 1/
(Variación % real respecto a similar periodo del año anterior)

Ramas de actividad	Estructura porcentual 2021 ^{2/}	Variación interanual (%)	
		Octubre	Enero - Octubre
MANUFACTURA PRIMARIA	87,1	-22,0	-30,5
Derivados pesqueros	55,8	12,5	-28,8
Derivados de petróleo	19,1	-70,5	-48,1
Arroz pilado	12,2	-18,5	-11,2
MANUFACTURA NO PRIMARIA	12,9	38,9	37,7
Cemento	9,9	48,8	44,8
Cáscara deshidratada de limón	0,5	238,9	29,4
Aceite esencial de limón	0,0	1290,0	32,6
Jugos de fruta	0,4	-72,2	64,1
SECTOR MANUFACTURA	100,0	-11,5	-22,0

1/ Cifras preliminares. 2/ Estimado a precios de 2007.

Fuente: MIDAGRI, PETROPERU, PRODUCE y empresas industriales.

Elaboración: BCRP - Sucursal Piura. Departamento de Estudios Económicos.

GRÁFICO N° 2
PIURA: VARIACIÓN DE LA MANUFACTURA
(Variación % real respecto a similar mes del año anterior)

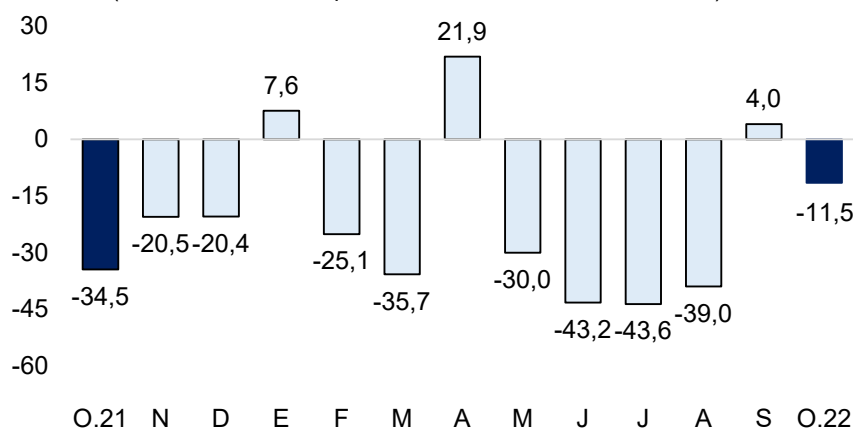

Fuente: MIDAGRI, PETROPERU, PRODUCE y empresas industriales.

Elaboración: BCRP - Sucursal Piura. Departamento de Estudios Económicos.

2.2 Sector construcción

- En octubre 2022, los despachos de cemento se redujeron en 24,5 por ciento respecto a similar mes del año previo. En enero – octubre 2022, este indicador disminuyó en 23,0 por ciento respecto a similar mes del año anterior.

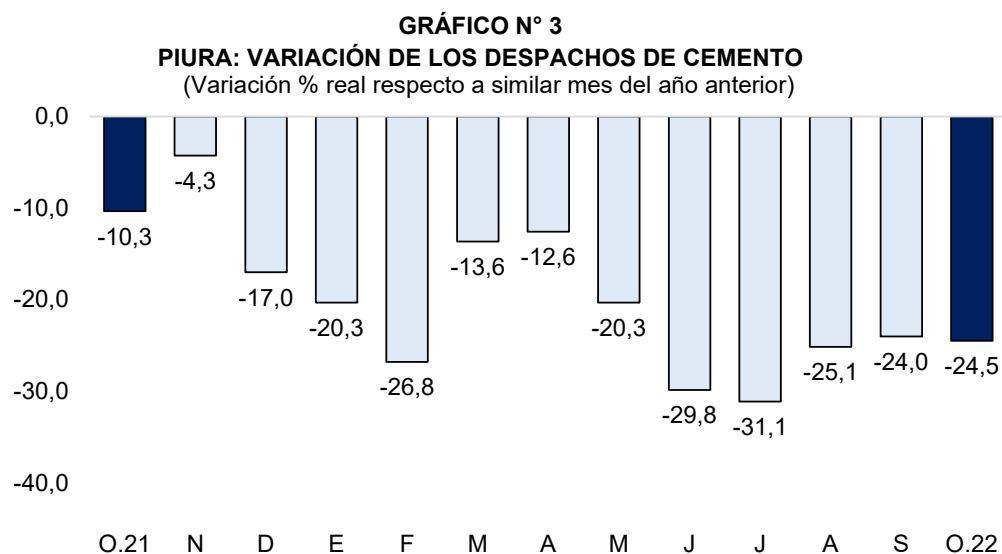

Fuente: Empresas.

Elaboración: BCRP - Sucursal Piura. Departamento de Estudios Económicos.

II. CRÉDITO Y DEPÓSITOS

1. Créditos

- En setiembre 2022, los créditos en Piura crecieron en 6,9 por ciento interanual. Por tipo de moneda, el crédito en soles creció en 5,8 por ciento y moneda extranjera 16,7 por ciento.

CUADRO N° 7
PIURA: CRÉDITOS 1/

	Saldo en millones de soles		Tasa de crecimiento (%)	
	Ago-22	Set-22	Mes	12 Meses
	Banco de la Nación	304	309	1,3
Agrobanco	23	24	3,9	21,9
Banca Múltiple	6 228	6 231	0,1	4,1
Instituciones No Bancarias	2 873	2 907	1,2	11,0
Financieras	753	755	0,3	18,9
Cajas Municipales	1 926	1 959	1,7	8,8
Cajas Rurales	124	123	-0,7	-1,6
Edpymes	70	70	-0,3	19,0
TOTAL	9 429	9 471	0,4	6,9
MN	8 400	8 440	0,5	5,8
ME (Mill. US\$)	311	311	0,2	16,7

1/ Calculado a tipo de cambio constante (S/ 3,31 por US\$).

Fuente: SBS y AFP.

Elaboración: BCRP - Sucursal Piura. Departamento de Estudios Económicos.

GRÁFICO N° 4
PIURA: VARIACIÓN DEL CREDITO 1/
(Variación % respecto a similar mes del año anterior)

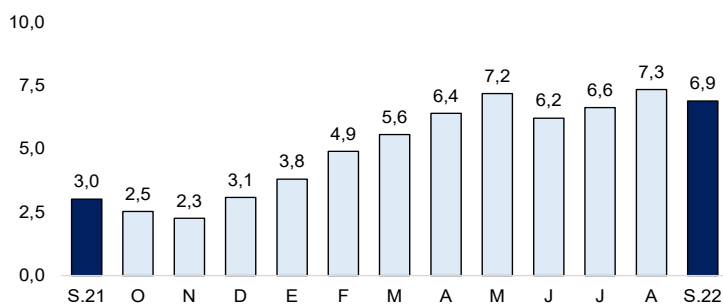

Fuente: SBS y AFP.

1/ Comprende Banca Múltiple, Cajas Municipales, Cajas Rurales y Financieras.

- En agosto 2022, la morosidad se ubicó en 5,9 por ciento, mayor a la de similar mes del año anterior (5,1 por ciento). La tasa de morosidad en las Cajas Municipales fue de 7,3 por ciento, en las Empresas Financieras de 5,1 por ciento, Banca Múltiple de 5,5 por ciento, Edpymes de 5,1 por ciento, Banco de la Nación de 3,0 por ciento y Agrobanco de 32,9 por ciento.

GRÁFICO N° 5
PIURA: TASA DE MOROSIDAD
(En porcentaje)

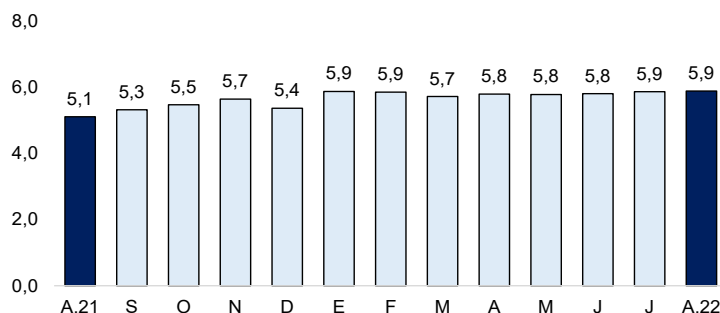

Fuente: SBS y AFP.

Elaboración: BCRP - Sucursal Piura. Departamento de Estudios Económicos.

2. Depósitos

- En octubre 2022, los depósitos en Piura fueron superiores en 1,5 por ciento interanual. En el mes, aumentaron las captaciones en moneda extranjera (15,4 por ciento), que fueron parcialmente atenuadas por los menores ahorros en moneda nacional (-2,1 por ciento).
- Por modalidad, crecieron los depósitos a plazo fijo en 20,4 por ciento (28,1 por ciento de total), compensado parcialmente por los menores depósitos de ahorro (-8,2 por ciento).

CUADRO N° 8
PIURA: DEPÓSITOS 1/
(Saldos en millones de soles)

	Saldos en millones de soles 1/		Tasa de crecimiento (%)	
	Set-22	Oct-22	Mes	12 Meses
POR TIPO DE DEPÓSITO				
Vista	1 763	1 745	-1,0	0,0
Ahorro	2 633	2 565	-2,6	-8,2
Plazo	1 868	1 892	1,3	20,4
TOTAL	6 264	6 202	-1,0	1,5
POR TIPO DE MONEDA				
MN	4 838	4 741	-2,0	-2,1
ME (Mill. US\$)	431	441	2,4	15,4

1/ Calculado a tipo de cambio constante (S/ 3,31 por US\$).

Fuente: SBS y AFP. Elaboración: BCRP - Sucursal Piura. Departamento de Estudios Económicos.

GRÁFICO N° 6
PIURA: VARIACIÓN DE LOS DEPÓSITOS 1/
 (Variación % respecto a similar mes del año anterior)



1/ Comprende Banca Múltiple, Cajas Municipales, Cajas Rurales y Financieras.
 Fuente: SBS y AFP.

III. EJECUCIÓN DEL PRESUPUESTO DE GASTOS DEL GOBIERNO GENERAL

1. Gasto corriente no financiero

- En octubre 2022, el gasto corriente fue de S/ 458,8 millones, inferior en 7,9 por ciento en términos reales, respecto a similar mes del año anterior. En el mes, se contrajo el gasto corriente del Gobierno Nacional (-14,3 por ciento) en el rubro de transferencias (-14,4 por ciento).
- En enero – octubre 2022, el gasto corriente fue S/ 4 016,7 millones, menor en 0,9 por ciento en términos reales, respecto a similar periodo 2021. En este periodo, se contrajo principalmente el gasto corriente del Gobierno Nacional (-6,2 por ciento), principalmente en el rubro de transferencias (-12,6 por ciento).

CUADRO N° 9
PIURA: GASTO PÚBLICO 1/ 2/
 (Millones de soles)

	OCTUBRE			ENERO - OCTUBRE		
	2021	2022	Var.% real	2021	2022	Var.% real
Gobierno Nacional	224	208	-14,3	1 501	1 515	-6,2
Gobierno Regional	167	178	-2,1	1 637	1 761	-0,2
Gobiernos Locales	68	73	-1,0	625	741	9,9
TOTAL	460	459	-7,9	3 763	4 017	-0,9

1/ Información al 31 de octubre de 2022.

2/ Comprende remuneraciones, pensiones, bienes y servicios.

Fuente: MEF.

Elaboración: BCRP - Sucursal Piura. Departamento de Estudios Económicos.

2. Gasto de capital

- En octubre 2022, la inversión pública fue de S/ 340,7 millones, superior en 16,7 por ciento interanual, en términos reales, por la mayor inversión del Gobierno Nacional (34,8 por ciento) en instalaciones educativas (S/ 27,6 millones más).
- En enero – octubre 2022, la inversión pública fue S/ 2 794,7 millones, superior en 14,1 por ciento interanual, en términos reales, por el mayor devengado del Gobierno Nacional (53,0 por ciento) en instalaciones médicas (S/ 206,3 millones más) y educativas (S/ 234,9 millones más).

CUADRO N° 10
PIURA: INVERSIÓN PÚBLICA 1/
(Millones de soles)

	OCTUBRE			ENERO - OCTUBRE		
	2021	2022	Var.% real	2021	2022	Var.% real
Gobierno Nacional	99	145	34,8	862	1 427	53,0
Gobierno Regional	62	58	-14,4	444	387	-19,6
Gobiernos Locales	108	138	18,1	958	981	-5,4
Inversión Pública	270	341	16,7	2 264	2 795	14,1

1/ Información actualizada al 31 de octubre de 2022.

Fuente: MEF. Elaboración: BCRP - Sucursal Piura. Departamento de Estudios Económicos.

GRÁFICO N° 7
PIURA: VARIACIÓN DE LA INVERSIÓN PÚBLICA
(Variación % real)

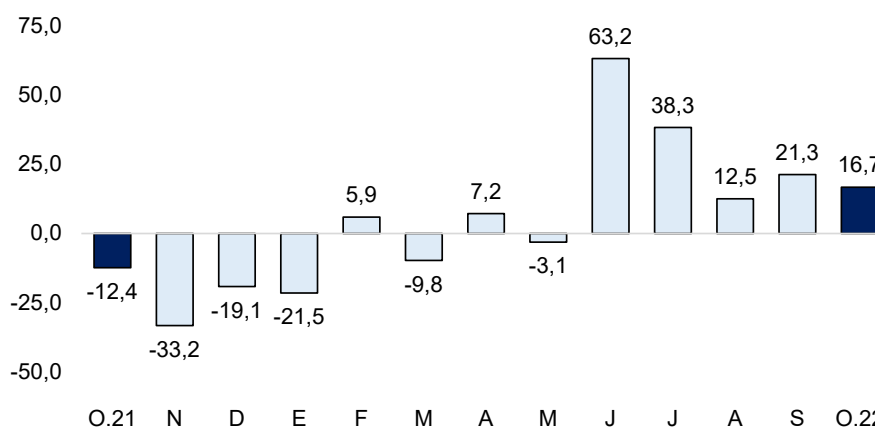

Fuente: MEF. Elaboración: BCRP - Sucursal Piura. Departamento de Estudios Económicos.

- A octubre de 2022, Piura ejecutó el 52,9 por ciento del Presupuesto Institucional Modificado (PIM), ascendente a S/ 5.3 mil millones. El Gobierno Nacional registró un avance del 77,0 por ciento; el Regional, del 35,5 por ciento y las municipalidades, del 42,0 por ciento.
- En octubre 2022, la inversión pública del Gobierno Nacional creció en 34,8 por ciento interanual. A nivel de proyectos, destacó la recuperación del Hospital de Apoyo II-2 de Sullana, con S/ 29,7 millones en el mes (avance acumulado de 99,3 por ciento de su PIM); y el Mejoramiento del Hospital de Apoyo de Chulucanas, con S/ 11,8 millones en el mes (avance acumulado de 99,4 por ciento).
- En el mes, la inversión pública del Gobierno Regional se contrajo en 14,4 por ciento interanual. A nivel de proyectos, destacó el Mejoramiento del servicio educativo del instituto superior tecnológico público Huarmaca, en la provincia de Huancabamba, con S/ 5,1 millones devengados en el mes (avance acumulado de 79,0 por ciento de su PIM); y el Mejoramiento de carretera vecinal 533 – Empalme - 534 - La Islilla, con S/ 2,9 millones en el mes (avance acumulado de 22,6 por ciento de su PIM).
- En octubre 2022, la inversión de las municipalidades aumentó en 18,1 por ciento interanual. En el mes, destacó la Reconstrucción y rehabilitación del camino vecinal Maray - Pechuquiz de la provincia de Ayabaca, con S/ 6,7 millones en el mes (avance acumulado 66,3 por ciento de su PIM); y la Recuperación de camino vecinal Suyo - Barrios Altos en el distrito de Suyo, con S/ 5,4 millones en el mes (avance acumulado de 17,4 por ciento de su PIM).

IV. ANEXOS

ANEXO 1

**PIURA: PRODUCCIÓN AGRÍCOLA 1/
(Toneladas)**

PRODUCTOS	2021			2022										PRODUCTOS
	OCT	NOV	DIC	ENE	FEB	MAR	ABR	MAY	JUN	JUL	AGO	SET	OCT	
AGRÍCOLA														AGRÍCOLA
Algodón	558	254	133	0	0	0	0	0	0	10	46	2 230	3 377	Algodón
Arroz	0	540	141 332	41 000	11 000	0	0	4 300	174 800	139 600	7 600	54	0	Arroz
Arveja G/S	181	0	0	0	0	108	14	55	152	971	4 173	830	234	Arveja G/S
Café	0	0	0	0	0	0	0	234	1 525	1 527	1 124	2	180	Café
Camote	1 230	2 075	1 816	1 610	10	450	1 378	322	495	936	1 046	134	4 500	Camote
Caña de azúcar (para azúcar)	33 416	35 698	32 463	20 064	26 043	13 231	0	31 146	27 376	47 892	37 116	12 063	20 432	Caña de azúcar (para azúcar)
Cebada grano	0	0	0	0	0	0	0	0	36	99	146	24	0	Cebada grano
Frijol Castilla	109	2 014	1 766	30	75	30	133	113	937	78	21	0	1 025	Frijol Castilla
Frijo de Palo	0	0	0	0	0	0	0	0	0	0	0	0	0	Frijo de Palo
Frijol G/S	211	570	0	2	0	0	0	142	376	1 675	1 112	414	180	Frijol G/S
Limón	13 519	16 920	14 516	21 600	21 000	22 600	22 000	16 900	13 200	14 400	10 300	12 350	12 974	Limón
Maíz Amarillo Duro	945	9 595	18 449	6 670	2 266	384	5 346	1 263	32 599	6 292	2 181	1 906	9 287	Maíz Amarillo Duro
Maíz Amiláceo	1 100	0	0	0	208	36	180	399	1 484	3 420	2 733	5 005	314	Maíz Amiláceo
Mango	11 600	24 997	107 698	147 717	30 080	10 525	7	0	8	308	700	1 850	11 976	Mango
Papa	1 899	1 466	2 261	348	1 986	0	1 351	792	1 166	1 978	2 793	2 539	1 599	Papa
Papaya	310	350	419	447	435	438	381	318	294	243	195	231	257	Papaya
Páprika	0	20	449	110	36	0	0	0	0	2	2 200	121	149	Páprika
Piquillo	4 000	2 000	800	180	300	500	190	380	950	1 882	2 000	3 300	4 602	Piquillo
Plátano	27 589	32 572	34 967	35 822	37 671	31 753	41 834	36 895	37 421	35 579	29 525	28 453	26 315	Plátano
Trigo	390	0	0	0	0	0	0	235	896	2 881	3 738	3 370	0	Trigo
Vid	37 028	79 400	81 000	21 600	2 200	0	1 600	500	1 200	1 800	2 150	3 000	46 079	Vid
Yuca	1 055	580	96	608	560	353	552	1 084	539	791	363	757	1 218	Yuca
PECUARIO														PECUARIO
Ave 2/	3 452	3 568	3 753	3 680	3 281	3 103	3 286	3 170	3 145	3 114	3 190	3 121	3 309	Ave 2/
Caprino 2/	187	203	231	268	287	307	319	330	356	331	315	232	190	Caprino 2/
Ovino 2/	264	278	323	367	364	360	378	420	438	427	437	361	269	Ovino 2/
Porcino 2/	608	596	798	673	551	594	663	713	784	788	685	579	599	Porcino 2/
Vacuino 2/	1 158	1 317	1 092	978	1 139	1 171	1 196	1 225	1 132	1 146	1 305	1 253	1 176	Vacuino 2/
Huevos	402	462	413	461	435	387	341	340	337	359	547	381	401	Huevos
Leche	2 690	2 885	3 074	2 946	3 174	3 647	4 954	5 229	4 920	4 361	3 503	2 840	2 813	Leche

1/ Cifras preliminares

Fuente: MIDAGRI.

Elaboración: BCRP - Sucursal Piura. Departamento de Estudios Económicos.



ANEXO 2

PIURA: PRODUCCIÓN PESQUERA 1/
(Toneladas)

	2021			2022										
	OCT	NOV	DIC	ENE	FEB	MAR	ABR	MAY	JUN	JUL	AGO	SET	OCT	
CHD 2/	25 530	25 912	34 121	44 883	36 061	35 964	47 664	35 193	36 849	33 838	27 796	36 043	31 094	CHD 2/
Congelado	19 539	19 995	29 327	38 922	29 494	29 272	41 382	29 130	30 697	27 497	20 966	29 288	22 356	Congelado
Enlatado	1 891	1 817	695	1 860	2 467	2 593	2 182	1 962	2 052	2 240	2 729	2 655	4 638	Enlatado
CHI 3/	0	5 757	3 508	248	102	322	134	17 806	38 401	2 623	173	69	108	CHI 3/
Harina	0	5 757	3 508	248	102	322	134	17 806	38 401	2 623	173	69	108	Harina

1/ Cifras preliminares.

2/ Consumo Humano Directo.

3/ Consumo Humano Indirecto

Fuente: Ministerio de la Producción.

Elaboración: BCRP - Sucursal Piura. Departamento de Estudios Económicos.

ANEXO 3

PIURA: PRODUCCIÓN DE HIDROCARBUROS 1/
(Volumen)

PRODUCTOS	2021			2022										PRODUCTOS	
	OCT	NOV	DIC	ENE	FEB	MAR	ABR	MAY	JUN	JUL	AGO	SET	OCT		
PETRÓLEO (barriles) LOTES															PETRÓLEO
Costa	671 744	667 518	672 797	649 628	563 534	632 222	627 335	646 151	614 109	627 674	623 472	605 058	620 629	Costa	
CNPC Perú X	387 557	376 555	381 920	372 785	330 468	365 048	347 343	351 879	334 047	342 351	345 992	341 120	347 017	CNPC Perú	
Monterrico II XV	12 146	11 141	12 593	23 789	15 076	14 737	15 252	13 624	14 420	12 910	11 498	10 460	10 594	Monterrico	
Unipetro IX	4 732	4 788	4 816	4 814	4 442	4 838	4 601	4 734	4 489	4 678	4 654	4 571	4 599	Unipetro	
Sapet VI VII	127 017	120 666	124 439	119 155	102 338	112 879	111 294	115 544	109 680	111 685	108 978	103 422	104 739	Sapet	
Olympic XIII	36 121	52 604	51 755	48 417	39 780	58 113	74 769	74 039	62 136	57 300	50 181	47 942	48 620	Olympic	
Unna Energia III IV V	104 171	101 764	97 274	80 668	71 430	76 607	74 076	86 331	89 337	98 750	102 169	97 543	105 060	Unna Energia	
Petroperú I	0	0	0	14 711	14 144	15 713	15 391	15 761	14 961	14 885	14 417	15 333	15 643	Petroperú	
Interoil III IV	0	0	0	0	0	1 297	3 149	0	0	0	0	0	0	Interoil	
Zócalo	179 258	172 086	179 224	172 371	159 846	166 905	160 288	155 802	170 949	165 440	160 495	146 527	157 793	Zócalo	
Savía Z-2B	179 258	172 086	179 224	172 371	159 846	166 905	160 288	155 802	170 949	165 440	160 495	146 527	157 793	Savía	
TOTAL PETRÓLEO	851 002	839 604	852 021	821 999	723 380	799 127	787 623	801 953	785 058	793 114	783 967	751 585	778 422	TOTAL PETRÓLEO	
GAS (miles de p3) LOTES															GAS
Costa	1 027 387	964 083	1 036 407	1 112 342	988 860	1 099 809	1 121 079	1 226 922	1 160 162	1 184 937	1 226 143	1 165 803	1 206 336	Costa	
Petroperú I	0	0	10 410	79 466	70 789	85 879	83 097	86 961	80 638	78 770	80 770	84 723	88 541	Petroperú	
Monterrico II	5 777	8 806	14 596	25 716	30 792	33 658	32 313	74 243	54 306	39 266	35 178	11 438	34 694	Monterrico	
Unna Energia IV	108 472	86 349	88 629	87 532	77 149	92 171	135 010	154 765	153 052	170 349	180 803	137 196	163 749	Unna Energia	
Sapet VI VII	456 569	434 464	461 386	459 814	405 065	444 051	435 329	455 476	436 083	448 276	464 696	466 223	459 676	Sapet	
CNPC Perú X	456 569	434 464	461 386	459 814	405 065	444 051	435 329	455 476	436 083	448 276	464 696	466 223	459 676	CNPC Perú	
Olympic XIII	334 302	342 190	369 465	515 672	517 870	563 674	541 522	525 240	574 795	474 649	596 525	594 098	569 657	Olympic	
Interoil III IV	0	0	0	0	0	0	0	0	0	0	0	0	0	Interoil	
Zócalo	344 662	379 775	382 613	313 917	168 196	163 198	296 816	345 984	382 020	419 879	399 532	370 233	411 686	Zócalo	
Savía Z-2B	344 662	379 775	382 613	313 917	168 196	163 198	296 816	345 984	382 020	419 879	399 532	370 233	411 686	Savía	
TOTAL GAS	1 372 049	1 343 858	1 419 020	1 426 259	1 157 056	1 263 007	1 417 894	1 572 905	1 542 182	1 604 817	1 625 675	1 536 036	1 618 022	TOTAL GAS	

1/ Cifras preliminares.

Fuente: PERUPETRO.

Elaboración: BCRP - Sucursal Piura. Departamento de Estudios Económicos.



ANEXO 4

**PIURA: PRODUCCIÓN MANUFACTURA 1/
(Variación porcentual interanual)**

DESCRIPCIÓN	2021			2022										DESCRIPCIÓN
	OCT	NOV	DIC	ENE	FEB	MAR	ABR	MAY	JUN	JUL	AGO	SET	OCT	
Manufactura Primaria	- 38,8	- 24,3	- 21,7	4,4	- 28,7	- 42,5	- 15,9	- 36,5	- 49,0	- 48,6	- 44,3	2,8	- 22,0	Manufactura Primaria
Harina de pescado	n.d.	- 83,9	- 92,6	- 98,0	- 57,7	421,3	- 97,8	- 64,0	- 15,9	- 86,0	392,1	418,5	n.d.	Harina de pescado
Conserva de pescado	- 19,2	2,5	- 52,6	5,7	- 18,0	- 1,5	- 10,7	- 7,7	- 0,3	- 15,9	5,7	23,8	- 4,0	Conserva de pescado
Aceite de pescado	n.d.	- 98,4	- 96,0	- 99,1	- 80,9	155,0	- 99,6	- 81,0	- 52,6	- 92,7	154,6	200,0	n.d.	Aceite de pescado
Pescado congelado	- 60,0	- 37,2	- 38,3	6,3	- 38,3	- 47,8	4,2	- 37,6	- 48,0	- 43,2	- 56,3	33,9	11,6	Pescado congelado
GLP	- 27,2	21,3	7,2	34,8	23,0	15,4	- 57,4	- 15,0	87,2	- 25,7	24,5	- 99,4	- 100,0	GLP
Gasolinas	- 14,2	- 41,8	35,7	- 51,7	- 76,8	- 90,5	- 83,0	- 74,4	- 86,3	- 96,8	- 92,5	- 89,3	- 100,0	Gasolinas
Kerosene y Turbo	n.d.	n.d.	n.d.	n.d.	n.d.	n.d.	n.d.	n.d.	n.d.	n.d.	n.d.	n.d.	n.d.	Kerosene y Turbo
Diesel y Fuel Oil	13,7	- 19,7	- 13,1	134,9	2,7	- 13,6	- 95,6	0,7	- 100,0	- 99,7	- 64,8	119,8	- 41,6	Diesel y Fuel Oil
Manufactura No Primaria	- 0,2	3,0	- 11,4	26,7	- 1,1	17,0	201,3	23,3	14,1	- 5,9	4,8	12,4	38,9	Manufactura No Primaria
Jugos de fruta	83,2	- 58,2	871,9	60,7	1 529,1	247,0	21,3	188,1	54,9	- 19,7	171,4	- 49,6	- 72,2	Jugos de fruta
Harina de trigo	0,0	0,0	0,0	0,0	0,0	0,0	0,0	0,0	0,0	0,0	0,0	0,0	0,0	Harina de trigo
Hilados de algodón	n.d.	n.d.	n.d.	n.d.	n.d.	n.d.	n.d.	n.d.	n.d.	n.d.	n.d.	n.d.	n.d.	Hilados de algodón
Aceite esencial de limón	- 71,0		250,0	n.d.	- 7,6	261,7	8,4	- 14,3	- 61,7	- 2,5	92,8	- 57,3	1 290,0	Aceite esencial de limón
Cáscara Desh. de limón	n.d.	31,9	473,7	44,5	88,3	123,2	- 9,2	- 24,6	25,0	- 23,8	- 46,3	n.d.	238,9	Cáscara Desh. de limón
Cemento	- 2,2	5,0	- 17,3	31,2	- 16,0	6,8	262,0	26,1	14,4	- 4,8	2,3	16,3	48,8	Cemento
TOTAL	- 34,5	- 20,5	- 20,4	7,6	- 25,1	- 35,7	21,9	- 30,0	- 43,2	- 43,6	- 39,0	4,0	- 11,5	TOTAL

1/ Cifras preliminares.

Fuente: Empresas Industriales, PRODUCE y Petroperú.

Elaboración: BCRP - Sucursal Piura. Departamento de Estudios Económicos.



ANEXO 5

PIURA: INGRESOS CORRIENTES DEL GOBIERNO CENTRAL

(Millones de soles)

	2021			2022										
	OCT	NOV	DIC	ENE	FEB	MAR	ABR	MAY	JUN	JUL	AGO	SET	OCT	
I. INGRESOS TRIBUTARIOS	219,9	241,6	346,7	276,8	297,5	507,9	358,0	310,6	283,5	269,3	279,7	364,9	274,9	I. INGRESOS TRIBUTARIOS
1. Impuestos a los Ingresos	49,9	57,5	64,4	86,7	64,7	305,5	142,1	83,4	72,1	82,3	78,3	89,6	93,4	1. Impuestos a los Ingresos
- Personas Naturales	13,4	12,9	15,2	24,7	11,9	13,3	32,9	14,4	14,8	14,3	15,0	14,2	23,7	- Personas Naturales
- Personas Jurídicas	34,5	43,4	48,0	60,8	51,3	47,6	85,8	64,2	55,3	63,6	61,9	73,9	68,8	- Personas Jurídicas
- Regularización	2,0	1,1	1,2	1,1	1,5	244,6	23,4	4,8	2,0	4,4	1,3	1,4	0,8	- Regularización
2. Impuestos a la Importación	0,8	0,6	0,6	0,6	0,4	0,6	2,0	1,0	0,5	0,7	0,9	1,2	0,8	2. Impuestos a la Importación
3. Impuesto General a las ventas	115,9	141,5	213,1	158,2	185,7	182,8	177,0	167,5	186,1	171,2	162,7	236,6	147,2	3. Impuesto General a las ventas
- Operaciones Internas	42,5	78,1	96,1	109,8	97,3	105,1	88,8	102,2	85,1	79,9	90,1	78,7	80,2	- Operaciones Internas
- Operaciones Externas	73,4	63,5	117,0	48,4	88,4	77,7	88,2	65,3	101,0	91,3	72,7	157,9	67,0	- Operaciones Externas
4. Impuesto Selectivo al Consumo	37,9	28,0	50,5	23,4	37,9	6,9	19,6	42,1	11,7	1,4	24,0	20,2	20,0	4. Impuesto Selectivo al Consumo
5. Otros Ingresos tributarios	15,4	14,1	18,0	7,8	8,8	12,1	17,3	16,6	13,0	13,7	13,8	17,4	13,5	5. Otros Ingresos tributarios
II. INGRESOS NO TRIBUTARIOS	0,1	0,2	0,1	0,2	0,8	0,2	0,3	0,6	1,8	0,2	0,2	0,3	0,2	II. INGRESOS NO TRIBUTARIOS
INGRESOS CORRIENTES (I + II)	220,0	241,8	346,8	277,0	298,3	508,1	358,3	311,2	285,3	269,4	279,9	365,3	275,0	INGRESOS CORRIENTES (I + II)

Fuente: SUNAT.

Elaboración: BCRP - Sucursal Piura. Departamento de Estudios Económicos.



ANEXO 6

PIURA: GASTOS NO FINANCIEROS DEL GOBIERNO NACIONAL
(Millones de soles)

	2021			2022										
	OCT	NOV	DIC	ENE	FEB	MAR	ABR	MAY	JUN	JUL	AGO	SET	OCT	
GASTOS NO FINANCIEROS	323,2	248,0	474,0	144,8	239,2	283,4	345,7	244,0	328,4	352,7	338,6	317,0	352,6	GASTOS NO FINANCIEROS
a. GASTOS CORRIENTES	224,1	166,8	309,9	86,7	144,0	160,5	196,5	118,9	156,7	145,7	175,7	122,2	208,0	a. GASTOS CORRIENTES
1. Personal y obligaciones sociales	38,9	42,8	53,0	44,7	42,6	44,5	43,0	46,2	44,3	50,7	42,4	42,2	43,3	1. Personal y obligaciones sociales
2. Pensiones y otras prestaciones sociales	18,1	17,7	35,8	18,9	17,3	18,5	18,6	19,2	18,7	33,8	19,5	19,1	19,8	2. Pensiones y otras prestaciones sociales
3. Bienes y servicios	46,7	31,2	70,4	12,2	28,9	36,0	31,7	37,7	30,8	32,2	26,1	33,1	36,4	3. Bienes y servicios
4. Donaciones y transferencias	1,8	17,3	6,8	0,0	4,9	45,1	1,1	7,1	9,1	4,4	17,6	9,3	1,4	4. Donaciones y transferencias
5. Otros gastos	118,6	57,8	143,9	10,8	50,4	16,4	102,0	8,7	54,0	24,5	70,1	18,6	107,2	5. Otros gastos
b. GASTOS DE CAPITAL	99,0	81,2	164,1	58,1	95,2	123,0	149,2	125,1	171,7	207,0	162,9	194,8	144,6	b. GASTOS DE CAPITAL
1. Adquisición de activos no financieros	99,0	81,2	156,5	58,1	95,2	123,0	148,8	125,1	171,7	202,8	162,9	194,8	144,6	1. Adquisición de activos no financieros
2. Otros gastos de capital	0,0	0,0	7,6	0,0	0,0	0,0	0,5	0,0	0,0	4,2	0,0	0,0	0,0	2. Otros gastos de capital

Fuente: Ministerio de Economía y Finanzas.

Elaboración: BCRP - Sucursal Piura. Departamento de Estudios Económicos.

ANEXO 7

PIURA: GASTOS NO FINANCIEROS DEL GOBIERNO REGIONAL
(Millones de soles)

	2021			2022										
	OCT	NOV	DIC	ENE	FEB	MAR	ABR	MAY	JUN	JUL	AGO	SET	OCT	
GASTOS NO FINANCIEROS	230,0	211,6	445,7	161,9	172,2	202,2	204,8	230,1	230,7	254,2	265,8	260,9	235,4	GASTOS NO FINANCIEROS
a. GASTOS CORRIENTES	167,5	170,9	376,7	152,5	153,4	168,4	176,9	191,5	172,8	205,3	188,4	173,9	177,6	a. GASTOS CORRIENTES
1. Personal y obligaciones sociales	119,2	117,7	181,2	120,3	113,0	116,6	125,8	130,0	127,4	135,7	137,8	122,9	127,7	1. Personal y obligaciones sociales
2. Pensiones y otras prestaciones sociales	9,2	8,9	17,4	11,2	8,7	9,5	9,4	9,6	9,2	11,3	9,0	8,8	9,0	2. Pensiones y otras prestaciones sociales
3. Bienes y servicios	39,0	35,0	90,8	20,9	31,6	42,3	38,5	51,5	35,6	49,1	38,8	42,0	40,5	3. Bienes y servicios
4. Donaciones y transferencias	0,0	0,0	0,0	0,1	0,0	0,0	0,7	0,0	0,0	0,0	0,0	0,0	0,2	4. Donaciones y transferencias
5. Otros gastos	0,1	9,3	87,4	0,1	0,0	0,0	2,6	0,5	0,6	9,2	2,7	0,1	0,2	5. Otros gastos
b. GASTOS DE CAPITAL	62,5	40,8	68,9	9,4	18,8	33,8	28,0	38,6	57,9	48,9	77,5	87,0	57,9	b. GASTOS DE CAPITAL
1. Adquisición de activos no financieros	62,5	40,8	68,9	9,4	18,8	33,8	28,0	24,6	46,9	42,9	55,9	68,7	57,9	1. Adquisición de activos no financieros
2. Otros gastos de capital	0,0	0,0	0,0	0,0	0,0	0,0	0,0	14,0	11,0	6,0	21,6	18,3	0,0	2. Otros gastos de capital

Fuente: Ministerio de Economía y Finanzas.

Elaboración: BCRP - Sucursal Piura. Departamento de Estudios Económicos.



ANEXO 8

PIURA: GASTOS NO FINANCIEROS DE LOS GOBIERNOS LOCALES
(Millones de soles)

	2021			2022										
	OCT	NOV	DIC	ENE	FEB	MAR	ABR	MAY	JUN	JUL	AGO	SET	OCT	
GASTOS NO FINANCIEROS	177,4	185,6	413,1	46,0	104,2	216,4	153,3	178,8	194,7	208,8	205,0	215,6	211,5	GASTOS NO FINANCIEROS
a. GASTOS CORRIENTES	68,3	71,5	140,7	38,0	61,4	83,9	70,6	83,0	78,4	97,2	82,1	73,4	73,2	a. GASTOS CORRIENTES
1. Personal y obligaciones sociales	19,0	21,8	33,0	22,9	20,1	22,3	19,8	23,0	22,6	34,7	19,9	18,5	22,1	1. Personal y obligaciones sociales
2. Pensiones y otras prestaciones sociales	4,8	5,0	8,1	0,9	2,0	2,9	3,0	3,8	6,1	4,6	5,8	4,8	6,6	2. Pensiones y otras prestaciones sociales
3. Bienes y servicios	41,6	42,8	97,0	12,8	33,6	53,9	43,4	51,3	46,4	54,5	54,8	47,2	43,5	3. Bienes y servicios
4. Donaciones y transferencias	0,8	0,9	1,3	0,5	1,5	1,4	1,7	2,3	0,9	1,0	0,5	1,3	0,2	4. Donaciones y transferencias
5. Otros gastos	2,2	0,9	1,4	0,9	4,2	3,4	2,7	2,7	2,4	2,4	1,1	1,6	0,8	5. Otros gastos
b. GASTOS DE CAPITAL	109,1	114,1	272,4	8,1	42,7	132,6	82,7	95,8	116,4	111,6	122,9	142,2	138,3	b. GASTOS DE CAPITAL
1. Adquisición de activos no financieros	108,1	114,1	271,7	8,1	41,5	132,6	82,3	95,8	113,7	111,6	122,7	134,4	138,3	1. Adquisición de activos no financieros
2. Otros gastos de capital	1,0	0,0	0,6	0,0	1,2	0,0	0,5	0,0	2,7	0,0	0,2	7,8	0,0	2. Otros gastos de capital

Fuente: Ministerio de Economía y Finanzas.

Elaboración: BCRP - Sucursal Piura. Departamento de Estudios Económicos.



ANEXO 9

PIURA: CARTERA PESADA EN EL SISTEMA FINANCIERO 1/
(En porcentajes)

ENTIDADES FINANCIERAS	2021					2022								ENTIDADES FINANCIERAS
	AGO	SET	OCT	NOV	DIC	ENE	FEB	MAR	ABR	MAY	JUN	JUL	AGO	
A. BANCO DE LA NACIÓN	3,6	3,6	3,7	3,6	3,5	3,4	3,3	3,3	3,1	3,0	2,9	2,9	3,0	A. BANCO DE LA NACIÓN
B. EMPRESAS BANCARIAS	4,3	4,7	5,0	5,3	5,2	5,9	5,8	5,7	5,6	5,6	5,6	5,6	5,5	B. EMPRESAS BANCARIAS
Agrobanco	56,1	51,4	49,9	48,6	46,4	47,8	43,5	39,1	37,6	35,3	35,9	34,1	32,9	Agrobanco
C. INSTITUCIONES DE MICROFINANZAS														C. INSTITUCIONES DE MICROFINANZAS
Cajas municipales	7,6	7,6	7,5	7,4	6,5	6,8	7,0	6,8	7,4	7,0	7,1	7,1	7,3	Cajas municipales
Edpyme	4,4	3,9	4,2	4,6	4,0	4,4	4,2	3,7	4,3	4,4	4,4	4,7	5,1	Edpyme
Empresas financieras	5,3	4,8	4,0	3,5	3,4	3,4	3,4	3,4	3,5	4,0	4,5	5,1	5,2	Empresas financieras
TOTAL	5,1	5,3	5,5	5,7	5,4	5,9	5,9	5,7	5,8	5,8	5,8	5,9	5,9	TOTAL

1/ Cifras preliminares.

Fuente: Superintendencia de Banca, Seguros y AFP (SBS).

Elaboración: BCRP - Sucursal Piura. Departamento de Estudios Económicos.

