



BANCO CENTRAL DE RESERVA DEL PERÚ

Ucayali: Síntesis de Actividad Económica - Noviembre 2025 -

**Departamento de Estudios Económicos
Sucursal Iquitos**

Enero de 2026

Actividad Primaria

- El **sector agropecuario** creció en 6,5 por ciento interanual en noviembre, influyendo el desempeño positivo del subsector agrícola, vinculado a mayores áreas cosechadas de cultivos orientados a la industria, principalmente.
- La **actividad minera** creció en 71,6 por ciento interanual en noviembre, debido a la mayor producción de gas natural (386,9 por ciento); mientras que, la de líquidos de gas natural (-100,0 por ciento) y la de petróleo crudo (-23,5 por ciento) sufrieron caídas.

Otros Indicadores de Actividad Económica

- El **índice de producción manufacturera** registró un aumento de 6,8 por ciento interanual en noviembre, debido al desempeño positivo de la industria no primaria.
- Los **arribos de turistas a los establecimientos de hospedaje**, en octubre de 2025, se incrementó en 4,4 por ciento con respecto a octubre de 2024, ante los mayores arribos de turistas nacionales. Así, el turismo interno creció en 5,8 por ciento; mientras que, el turismo receptivo se redujo en 18,6 por ciento.
- El **crédito** registró un crecimiento de 5,3 por ciento interanual en noviembre y un saldo de S/ 2 430 millones, de los cuales, el 98,5 por ciento se encuentra colocado en moneda nacional.
- La **inversión pública** decreció en 15,8 por ciento interanual en noviembre, debido al menor dinamismo en el Gobierno Nacional, donde se contrajo en 62,9 por ciento, y en el Gobierno Regional, donde se redujo en 14,2 por ciento; no obstante, en los Gobiernos Locales se incrementó en 32,5 por ciento.

Ucayali: Otros indicadores de actividad económica

(Variación % respecto a similar mes del año anterior)

	Jun.25	Jul.25	Ago.25	Set.25	Oct.25	Nov.25
Producción industrial 1/	↑ 15,9	↑ 2,5	↓ -6,7	↓ -6,2	↓ -1,1	↑ 6,8
Arribos a los establecimientos de hospedaje	↑ 3,0	↑ 8,3	↓ -5,1	↓ -1,6	↑ 4,4	n.d.
Crédito total	↑ 2,6	↑ 3,7	↑ 5,0	↑ 4,7	↑ 6,7	↑ 5,3
Créditos de consumo	↓ -1,9	↑ 2,1	↑ 4,9	↑ 6,7	↑ 7,5	↑ 8,5
Crédito hipotecario	↑ 3,0	↑ 4,8	↑ 4,7	↑ 4,1	↑ 4,3	↑ 3,9
Inversión pública 1/	↓ -1,6	↓ -23,8	↓ -41,7	↑ 38,0	↓ -30,5	↓ -15,8

1/ En términos reales.

Fuentes: SBS y AFP, MEF, MINCETUR y DIREPRO y empresas.

Elaboración: BCRP, Sucursal Iquitos. Departamento de Estudios Económicos.

La actividad agropecuaria creció en 6,5 por ciento interanual en noviembre.

UCAYALI: Producción de principales productos agropecuarios ^{1/} (Toneladas)

Sub-sectores	Estructura	Noviembre				Enero - Noviembre			
	Porcentual	2024	2025	Var. %	Contribución ^{3/}	2024	2025	Var. %	Contribución ^{3/}
	2019 ^{2/}								
AGRICOLA	82,9			7,7	6,6			7,1	6,0
Orientado a la industria	33,1			24,6	12,3			14,2	5,7
Café de azúcar	0,1	734	539	-26,5	0,0	6 048	2 920	-51,7	0,0
Palma aceitera	17,1	77 740	102 901	32,4	12,5	622 417	492 781	-20,8	-6,2
Maíz amarillo duro	2,6	6 578	2 957	-55,1	-3,8	36 673	42 414	15,7	0,6
Cacao	13,3	533	981	84,1	3,6	7 776	22 284	186,6	11,4
Orientado al mercado interno	49,8			-15,8	-5,7			0,9	0,4
Arroz cáscara	11,3	9 413	7 978	-15,2	-1,9	121 016	106 904	-11,7	-1,8
Yuca	4,8	2 892	5 759	99,1	1,5	67 685	158 808	134,6	4,7
Plátano	14,9	24 164	16 439	-32,0	-4,2	276 895	214 917	-22,4	-3,3
Naranja	0,6	0	0	-	-	9 970	6 244	-37,4	-0,2
Papaya	1,7	3 924	896	-77,2	-1,4	42 863	15 304	-64,3	-1,2
Café	10,1	0	0	-	-	3 337	6 731	-	-
Otros cultivos	6,3	9 633	8 874	3,7	0,3	106 989	84 781	-5,2	-0,3
PECUARIO	17,1			-1,1	-0,2			1,7	0,3
Carne de aves ^{4/}	11,2	1 362	1 375	1,0	0,1	15 849	16 339	3,1	0,3
Carne de porcino ^{4/}	0,6	121	123	1,3	0,0	1 156	1 337	15,6	0,1
Carne de vacuno ^{4/}	2,7	520	472	-9,3	-0,3	4 913	4 745	-3,4	-0,1
Huevo	1,8	241	260	7,8	0,1	2 979	3 005	0,9	0,0
Leche	0,7	246	249	1,2	0,0	3 388	3 157	-6,8	0,0
Otros ^{4/}	0,1	9	9	3,0	0,0	67	71	6,3	0,0
SECTOR AGROPECUARIO	100,0			6,5	6,5			6,3	6,3

1/ Cifras preliminares.

2/ Estimado a precios de 2007.

3/ En base a la estructura porcentual de similar periodo de 2020.

4/ Peso de animales en pie.

Fuente: DRAU y MIDA/GRI.

Elaboración: BCRP, Sucursal Iquitos. Departamento de Estudios Económicos.

- La **producción agrícola** registró un crecimiento de 7,7 por ciento interanual, inducido por la mayor producción de palma aceitera, cacao y yuca, principalmente.
- La **producción pecuaria** decreció en 1,1 por ciento interanual en noviembre, ante la menor producción de carne de vacuno, principalmente.
- En el periodo agosto-noviembre de la campaña 2025-2026, la superficie sembrada se incrementó en 5,5 por ciento (2 212 hectáreas más) frente a similar periodo de la campaña anterior, debido al incremento de la frontera agrícola de plátano, palma aceitera y papaya, principalmente.

El sector pesca decreció en 17,7 por ciento interanual en noviembre.

UCAYALI: Producción pesquera

(En toneladas métricas)

	Noviembre		Var. %	Enero - Noviembre		Var. %
	2024	2025		2024	2025	
Consumo Humano	284	235	- 17,1	1 988	1 973	- 0,8
Fresco	263	191	- 27,4	1 700	1 732	1,9
Bagre	6	24	265,8	481	529	10,1
Ractacara	5	14	193,4	18	31	72,1
Boquichico	15	17	10,9	279	347	24,2
Palometa	0	1	-	37	95	157,3
Chiu Chiu	11	19	78,9	29	47	61,2
Sardina	6	3	- 55,1	75	134	78,4
Otras especies	220	114	- 48,3	781	548	- 29,8
Seco salado	20	44	115,8	288	241	- 16,2
SECTOR PESCA^{2/}			- 17,7			- 0,6

1/ Cifras preliminares.

2/ Estimado a precios de 2007.

Fuente: DIREPRO.

Elaboración: BCRP, Sucursal Iquitos. Departamento de Estudios Económicos.

- El sector pesca decreció en 17,7 por ciento interanual en noviembre, debido al menor desembarque de pescado en estado fresco.
- Asimismo, para el periodo enero-noviembre del 2025, acumula una caída de 0,6 por ciento comparado con similar periodo del año anterior, ante el menor desembarque de pescado seco salado.

La producción fiscalizada de hidrocarburos creció en 71,6 por ciento interanual en noviembre.

UCAYALI: Producción de Hidrocarburos ^{1/}

(Var. % real respecto al mismo periodo del año anterior)

Hidrocarburos	Estructura Porcentual	Noviembre				Enero - Noviembre			
		2020	2024	2025	Var. % Contribución 3/	2024	2025	Var. % Contribución 3/	
Líquidos de GN (miles barriles)	16,1	1	0	-100,0	-4,2	29	4	-84,9	-5,8
Petróleo (miles de barriles)	74,7	18	14	-23,5	-16,9	263	172	-34,6	-24,3
Gas natural (millones de pies cúbicos)	9,2	173	840	386,9	92,7	2 464	1 662	-32,6	-7,4
SECTOR MINERÍA^{2/}	100,0				71,6			-37,6	-37,6

1/ Cifras preliminares.

2/ Estimado a precios de 2007.

3/ En base a la estructura porcentual de similar periodo de 2020.

Fuente: Perúpetro S.A.

Elaboración: BCRP, Sucursal Iquitos. Departamento de Estudios Económicos.

- La **producción fiscalizada de hidrocarburos** creció en 71,6 por ciento interanual en noviembre, debido a la mayor producción de gas natural (386,9 por ciento); mientras que, la de líquidos de gas natural (-100,0 por ciento) y la de petróleo crudo (-23,5 por ciento) sufrieron caídas.
- En el periodo enero-noviembre, la producción fiscalizada de hidrocarburos acumula una caída de 37,6 por ciento interanual; explicada por la menor la producción de líquidos de gas natural (-84,9 por ciento), de petróleo crudo (-34,6 por ciento) y de gas natural (-32,6 por ciento).

UCAYALI: Crecimiento de la producción de LGN

(Var.% real respecto a similar mes del año anterior)

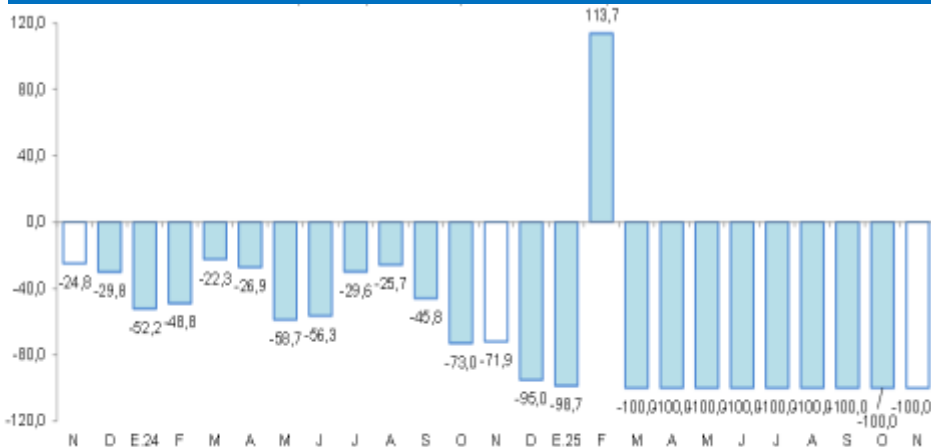

Fuente: Perúpetro S.A.

Elaboración: BCRP, Sucursal Iquitos. Departamento de Estudios Económicos.

UCAYALI: Crecimiento de la producción de gas natural

(Var.% real respecto a similar mes del año anterior)

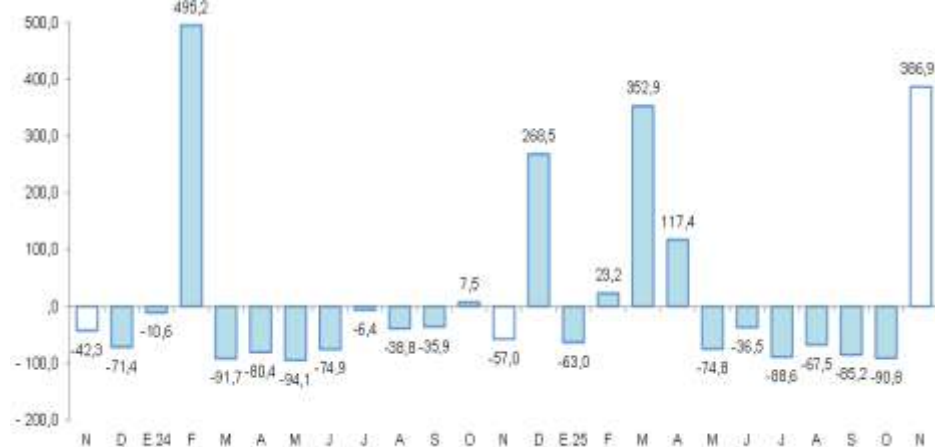

Fuente: Perúpetro S.A.

Elaboración: BCRP, Sucursal Iquitos. Departamento de Estudios Económicos.

La actividad manufacturera creció 6,8 por ciento interanual en noviembre, debido al desempeño positivo de la industria no primaria.

UCAYALI: Producción manufacturera ^{1/} (Variación % real respecto al mismo periodo del año anterior)

Ramas de actividad	Estructura Porcentual 2017 ^{2/}	Noviembre		Enero - Noviembre	
		Var. %	Contribución ^{3/}	Var. %	Contribución ^{3/}
MANUFACTURA PRIMARIA	13,5	-	-	-	-
Refinación de petróleo	13,5	-	-	-	-
MANUFACTURA NO PRIMARIA	86,5	6,8	6,8	3,8	3,8
Bebidas malteadas	70,8	-15,5	-13,3	-3,8	-3,2
Bebidas gaseosas	2,3	5,6	0,2	-1,5	-0,1
Madera aserrada	10,4	195,6	19,9	51,4	7,0
Calaminas	0,2	-	-	-	-
Clavos para madera	0,0	-	-	-	-
SECTOR MANUFACTURA	100,0	6,8	-	3,8	-

^{1/} Cifras preliminares.

^{2/} Estimado a precios de 2007.

^{3/} En base a la estructura porcentual de similar periodo de 2020.

Fuente: DIREPRO y Empresas.

Elaboración: BCRP, Sucursal Iquitos. Departamento de Estudios Económicos.

- La **industria primaria** no registró indicador de comportamiento mensual en noviembre, por la nula producción de refinados de petróleo, debido al cierre de la planta de refinación de derivados de petróleo crudo desde el cuarto trimestre de 2018, por falta de materia prima (petróleo crudo).
- La **industria no primaria** creció 6,8 por ciento interanual en noviembre, debido a la mayor producción de madera aserrada y bebidas gaseosas.

UCAYALI: Crecimiento de la manufactura no primaria (Variación % real respecto al mismo mes del año anterior)

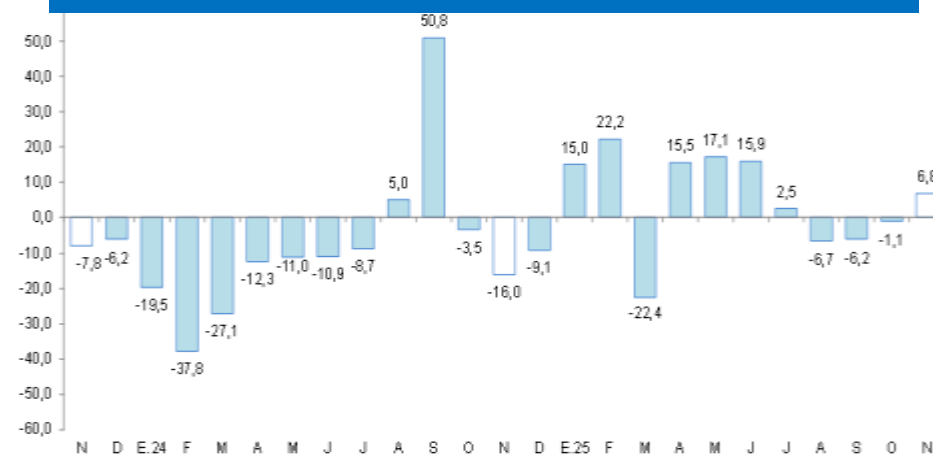

Fuente: DIREPRO y Empresas.

Elaboración: BCRP, Sucursal Iquitos. Departamento de Estudios Económicos.

El crédito registró un crecimiento de 5,3 por ciento interanual en noviembre.

UCAYALI: Crédito

(Saldos a fin de periodo en millones de soles)

	Estructura % nov-25	Saldo en millones de soles con TCF ^{1/}		Tasa de crecimiento (%)	
		oct-25	nov-25	Mes	12 Meses
BN y Agrobanco	13,3	309	324	5,0	16,6
Banco de la Nación	12,7	292	307	5,2	16,2
Agrobanco	0,7	16	17	1,4	24,3
Sin BN y Agrobanco	86,7	2 077	2 106	1,4	3,8
Banca Múltiple	63,1	1 513	1 534	1,4	10,4
Financieras	5,3	127	129	1,5	-36,5
Cajas Municipales	17,8	428	433	1,2	1,1
Cajas Rurales	0,4	10	10	3,6	17,7
Empresas de Crédito	0,0	0	0	-	-
TOTAL	100,0	2 386	2 430	1,8	5,3
MN	98,5	2 354	2 393	1,6	5,1
ME	1,5	31	37	18,9	22,1

Coef. de Dolarización (%) 1,3 1,5

^{1/} Los saldos en moneda extranjera se valúan al tipo de cambio constante de diciembre de 2024 (S/ 3,77)

Fuente: SBS y AFP

Elaboración: BCRP - Sucursal Iquitos, Departamento de Estudios Económicos

- La tasa de morosidad en Ucayali alcanzó el 7,1 por ciento al término de noviembre 2025, reduciéndose en 1,1 puntos porcentuales, respecto de su similar del año pasado.

UCAYALI: Crecimiento del crédito

(Var. % respecto a similar mes del año anterior)



Fuente: SBS y AFP

UCAYALI: Tasa de morosidad ^{1/}

(Porcentaje)

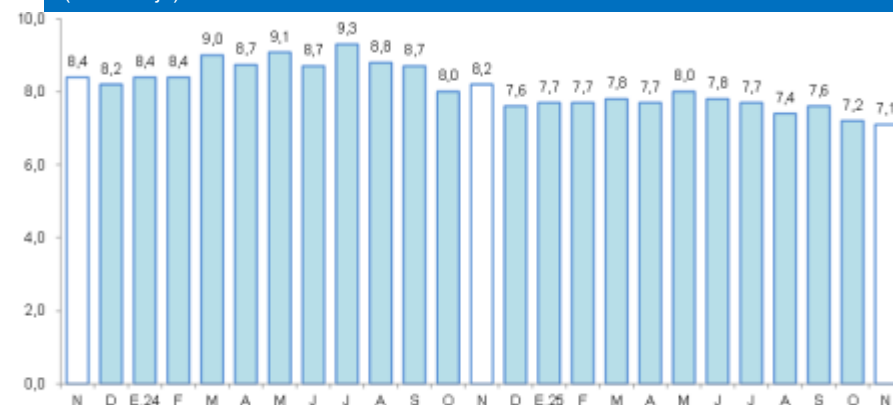

^{1/} preliminar, calculado en base a: (créditos vencidos + créditos en cobranza judicial) / colocaciones brutas.
Fuente: SBS y AFP.

Los depósitos totales crecieron 14,4 por ciento interanual en noviembre.

UCAYALI: Depósitos

(Saldos a fin de periodo en millones de soles)

	Estructura % nov-25	Saldo en millones de soles con TCF ^{1/}		Tasa de crecimiento (%)	
		oct-25	nov-25	Mes	12 Meses
Banco de la Nación	16,6	301	298	-0,9	22,8
Banco de la Nación	16,6	301	298	-0,9	22,8
Sin BN y Agrobanco	83,4	1 460	1 505	3,0	12,9
Banca Múltiple	73,5	1 283	1 325	3,3	14,6
Financieras	1,0	18	18	-0,3	-28,8
Cajas Municipales	9,0	159	162	1,5	7,2
Cajas Rurales	0,0	0	0	-18,5	-31,5
TOTAL	100,0	1 762	1 803	2,4	14,4
Vista	31,9	583	574	-1,5	12,2
Ahorro	52,2	897	941	4,9	19,8
A plazo	16,0	282	288	2,2	3,3
MN	86,5	1 530	1 560	1,9	12,7
ME	13,5	232	243	5,1	27,0
Coef. de Dolarización (%)		13,2	13,5		

^{1/} Los saldos en moneda extranjera se valúan al tipo de cambio constante de diciembre de 2024 (S/3,77)

Fuente: SBS y AFP

Elaboración: BCRP - Sucursal Iquitos, Departamento de Estudios Económicos

UCAYALI: Crecimiento de los depósitos

(Var.% respecto a similar mes del año anterior)

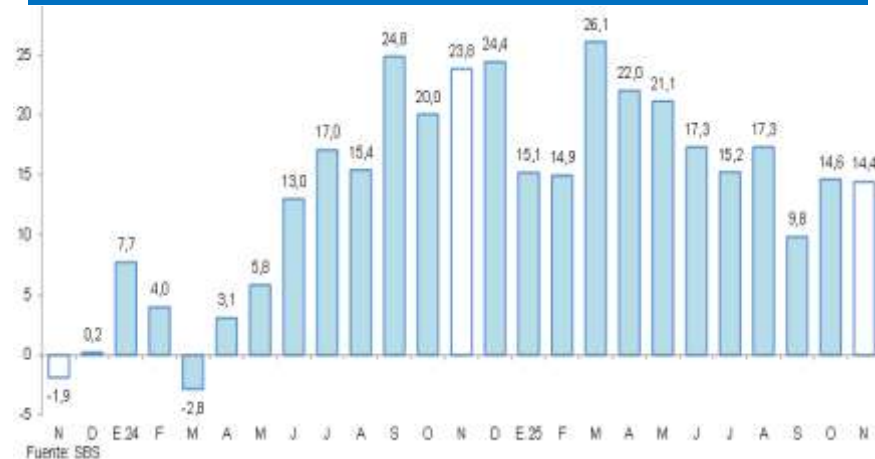

La inversión pública decreció en 15,8 por ciento interanual en noviembre.

UCAYALI: Inversión pública ^{1/ 2/}

(En millones de nuevos soles)

	Noviembre			Enero - Noviembre		
	2024	2025	Var. % real	2024	2025	Var. % real
Gobierno nacional	25,4	9,5	-62,9	129,0	130,4	-0,4
Gobierno regional	51,6	44,9	-14,2	532,2	368,0	-31,8
Gobiernos locales	23,0	30,9	32,5	207,5	206,3	-2,1
Total	100,0	85,3	-15,8	868,7	704,6	-20,0

1/ Información actualizada al 1 de Diciembre de 2025.

2/ Comprende la adquisición de activos no financieros.

Fuente: MEF.

Elaboración: BCRP, Sucursal Iquitos. Departamento de Estudios Económicos.

- La inversión pública decreció en 15,8 por ciento interanual en noviembre, debido al menor dinamismo en el Gobierno Nacional, donde se contrajo en 62,9 por ciento, y en el Gobierno Regional, donde se redujo en 14,2 por ciento; no obstante, en los Gobiernos Locales se incrementó en 32,5 por ciento.

UCAYALI: Crecimiento de la inversión pública

(Var. % real con respecto a similar mes del año anterior)



Fuente: MEF.

