



BANCO CENTRAL DE RESERVA DEL PERÚ

Ucayali: Síntesis de Actividad Económica - Octubre 2025 -

**Departamento de Estudios Económicos
Sucursal Iquitos**

Diciembre de 2025

Actividad Primaria

- El **sector agropecuario** decreció en 34,3 por ciento interanual en octubre, influyendo el desempeño negativo del subsector agrícola, vinculado a menores áreas cosechadas de cultivos orientados tanto a la industria como al mercado interno, principalmente.
- La **actividad minera** cayó en 49,9 por ciento interanual en octubre, debido a la menor producción líquidos de gas natural (-100,0 por ciento), la de gas natural (-90,8 por ciento) y la de petróleo crudo (-16,4 por ciento).

Otros Indicadores de Actividad Económica

- El **índice de producción manufacturera** disminuyó 1,1 por ciento interanual en octubre, debido al desempeño negativo de la industria no primaria.
- Los **arribos de turistas a los establecimientos de hospedaje**, en agosto de 2025, se redujo en 5,4 por ciento con respecto a agosto de 2024, ante los menores arribos de turistas nacionales. Así, el turismo interno decreció en 5,9 por ciento; mientras que, el turismo receptivo se incrementó en 3,4 por ciento.
- El **crédito** registró un crecimiento de 6,7 por ciento interanual en octubre y un saldo de S/ 2 386 millones, de los cuales, el 98,7 por ciento se encuentra colocado en moneda nacional.
- La **inversión pública** disminuyó 30,7 por ciento interanual en octubre, debido al menor dinamismo en el Gobierno Nacional, donde retrocedió 66,6 por ciento, y en el Gobierno Regional, donde se contrajo 42,7 por ciento; por el contrario, en los Gobiernos Locales aumentó 72,8 por ciento.

Ucayali: Otros indicadores de actividad económica

(Variación % respecto a similar mes del año anterior)

	May.25	Jun.25	Jul.25	Ago.25	Set.25	Oct.25
Producción industrial 1/	↑ 17,1	↑ 15,9	↑ 2,5	↓ -6,7	↓ -6,2	↓ -1,1
Arribos a los establecimientos de hospedaje	↑ 17,6	↑ 2,7	↑ 7,9	↓ -5,4	n.d.	n.d.
Crédito total	↑ 2,1	↑ 2,6	↑ 3,7	↑ 5,0	↑ 4,7	↑ 6,7
Créditos de consumo	↓ -4,6	↓ -1,9	↑ 2,1	↑ 4,9	↑ 6,7	↑ 7,5
Crédito hipotecario	↑ 3,9	↑ 3,0	↑ 4,8	↑ 4,7	↑ 4,1	↑ 4,3
Inversión pública 1/	↓ -32,3	↓ -1,6	↓ -23,8	↓ -41,7	↑ 38,0	↓ -30,7

1/ En términos reales.

Fuentes: SBS y AFP, MEF, MINCETUR y DREPRO y empresas.

Elaboración: BCRP, Sucursal Iquitos. Departamento de Estudios Económicos.

La actividad agropecuaria decreció en 34,3 por ciento interanual en octubre.

UCAYALI: Producción de principales productos agropecuarios ^{1/} (Toneladas)

Sub-sectores	Estructura	Octubre				Enero - Octubre			
	Porcentual 2019 ^{2/}	2024	2025	Var. %	Contribución ^{3/}	2024	2025	Var. %	Contribución ^{3/}
AGRICOLA	82,9			-40,0	-34,3			7,1	6,0
Orientado a la industria	33,1			-47,8	-25,0			12,7	4,9
Caña de azúcar	0,1	1 161	474	-59,2	-0,1	5 314	2 381	-55,2	0,0
Palma aceitera	17,1	105 717	36 956	-65,0	-24,5	544 678	389 879	-28,4	-8,3
Maíz amarillo duro	2,6	9 273	8 049	-13,2	-0,9	30 095	39 458	31,1	1,1
Cacao	13,3	1 289	1 382	7,2	0,5	7 244	21 303	194,1	12,2
Orientado al mercado interno	49,8			-27,8	-9,4			2,3	1,0
Arroz cáscara	11,3	16 753	11 233	-32,9	-5,2	111 603	98 925	-11,4	-1,8
Yuca	4,8	3 827	2 689	-29,7	-0,4	64 793	153 049	136,2	5,1
Plátano	14,9	24 293	16 775	-30,9	-2,9	252 731	198 478	-21,5	-3,2
Naranja	0,6	0	0	-	-	9 970	6 244	-37,4	-0,3
Papaya	1,7	3 974	785	-80,2	-1,0	38 939	14 407	-63,0	-1,2
Café	10,1	0	0	-	-	3 337	6 731	-	-
Otros cultivos	6,3	8 904	8 754	3,8	0,2	97 356	75 907	-6,2	-0,4
PECUARIO	17,1			0,0	0,0			2,0	0,3
Carne de aves ^{4/}	11,2	2 246	2 281	1,5	0,2	14 487	14 964	3,3	0,3
Carne de porcino ^{4/}	0,6	123	161	30,4	0,2	1 035	1 214	17,3	0,1
Carne de vacuno ^{4/}	2,7	526	473	-10,1	-0,3	4 393	4 273	-2,7	-0,1
Huevo	1,8	268	264	-1,6	0,0	2 738	2 746	0,3	0,0
Leche	0,7	266	246	-7,4	0,0	3 142	2 909	-7,4	0,0
Otros ^{4/}	0,1	8	8	3,6	0,0	58	62	6,8	0,0
SECTOR AGROPECUARIO	100,0			-34,3	-34,3			6,3	6,3

1/ Cifras preliminares.

2/ Estimado a precios de 2007.

3/ En base a la estructura porcentual de similar periodo de 2020.

4/ Peso de animales en pie.

Fuente: DRAU y MIDAGRI.

Elaboración: BCRP, Sucursal Iquitos. Departamento de Estudios Económicos.

- La **producción agrícola** registró una caída de 40,0 por ciento interanual, inducido por la menor producción de palma aceitera, arroz cáscara y plátano, principalmente.
- La **producción pecuaria** creció en 0,03 por ciento interanual en octubre, ante la mayor producción de carne de aves y carne de porcino, principalmente.
- En el periodo agosto-octubre de la campaña 2025-2026, la superficie sembrada se incrementó en 5,0 por ciento (1 701 hectáreas más) frente a similar periodo de la campaña anterior, debido al incremento de la frontera agrícola de plátano, palma aceitera y papaya, principalmente.

El sector pesca decreció en 4,0 por ciento interanual en octubre.

UCAYALI: Producción pesquera

(En toneladas métricas)

	Octubre		Var. %	Enero - Octubre		Var. %
	2024	2025		2024	2025	
Consumo Humano	382	366	- 4,2	1 705	1 738	2,0
Fresco	347	346	- 0,1	1 437	1 541	7,2
Bagre	31	166	440,9	474	506	6,6
Ractacara	4	3	- 28,7	13	17	26,6
Boquichico	15	57	276,6	264	330	25,0
Palometa	3	4	36,1	37	94	155,9
Chiu Chiu	3	3	9,0	19	28	51,0
Sardina	11	15	28,9	69	132	90,9
Otras especies	280	99	- 64,5	561	435	- 22,6
Seco salado	36	20	- 44,7	268	197	- 26,3
SECTOR PESCA^{2/}			- 4,0			2,2

1/ Cifras preliminares.

2/ Estimado a precios de 2007.

Fuente: DIREPRO.

Elaboración: BCRP, Sucursal Iquitos. Departamento de Estudios Económicos.

- El sector pesca decreció en 4,0 por ciento interanual en octubre, debido al menor desembarque de pescado en estado fresco y seco-salado.
- Sin embargo, para el periodo enero-octubre del 2025, acumula un crecimiento de 2,2 por ciento comparado con similar periodo del año anterior, ante el mayor desembarque de pescado fresco.

La producción fiscalizada de hidrocarburos cayó en 49,9 por ciento interanual en octubre.

UCAYALI: Producción de Hidrocarburos ^{1/}

(Var. % real respecto al mismo periodo del año anterior)

Hidrocarburos	Estructura Porcentual	Octubre				Enero - Octubre			
		2020	2024	2025	Var. % Contribución 3/	2024	2025	Var. % Contribución 3/	
Líquidos de GN (miles barriles)	16,1	1	0	-100,0	-2,8	28	4	-84,3	-6,0
Petróleo (miles de barriles)	74,7	20	16	-16,4	-9,1	245	158	-35,4	-24,9
Gas natural (millones de pies cúbicos)	9,2	429	40	-90,8	-38,0	2 291	822	-64,1	-14,5
SECTOR MINERÍA^{2/}	100,0			-49,9	-49,9			-45,4	-45,4

^{1/} Cifras preliminares.

^{2/} Estimado a precios de 2007.

^{3/} En base a la estructura porcentual de similar periodo de 2020.

Fuente: Perúpetro S.A.

Elaboración: BCRP, Sucursal Iquitos. Departamento de Estudios Económicos.

- La **producción fiscalizada de hidrocarburos** cayó en 49,9 por ciento interanual en octubre, debido a la menor producción líquidos de gas natural (-100,0 por ciento), la de gas natural (-90,8 por ciento) y la de petróleo crudo (-16,4 por ciento).
- En el periodo enero-octubre, la producción fiscalizada de hidrocarburos acumula una caída de 45,4 por ciento interanual; explicada por la menor la producción de líquidos de gas natural (-84,3 por ciento), de gas natural (-64,1 por ciento) y de petróleo crudo (-35,4 por ciento).

UCAYALI: Crecimiento de la producción de LGN

(Var.% real respecto a similar mes del año anterior)

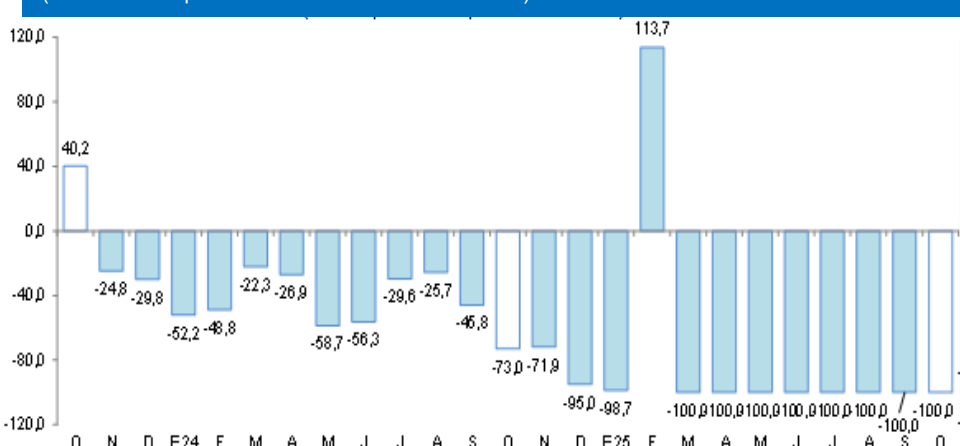

Fuente: Perúpetro S.A.

Elaboración: BCRP, Sucursal Iquitos. Departamento de Estudios Económicos.

UCAYALI: Crecimiento de la producción de gas natural

(Var.% real respecto a similar mes del año anterior)

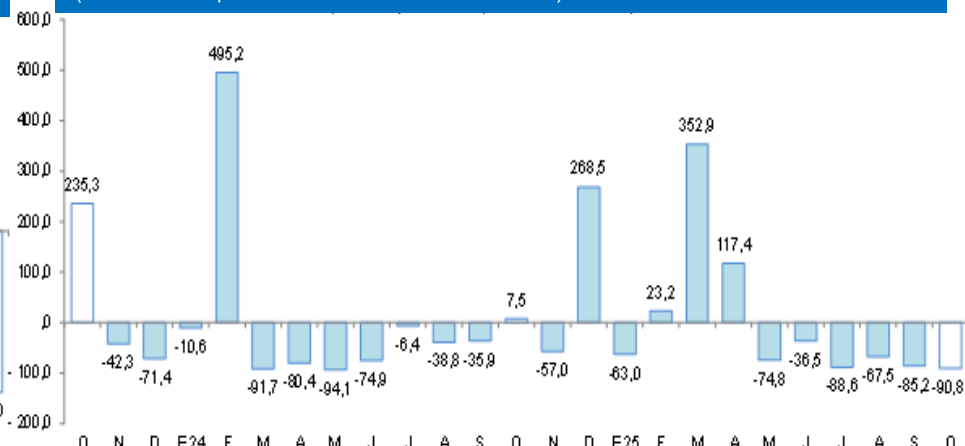

Fuente: Perúpetro S.A.

Elaboración: BCRP, Sucursal Iquitos. Departamento de Estudios Económicos.

La actividad manufacturera disminuyó 1,1 por ciento interanual en octubre, debido al desempeño negativo de la industria no primaria.

UCAYALI: Producción manufacturera ^{1/} (Variación % real respecto al mismo periodo del año anterior)

Ramas de actividad	Estructura Porcentual 2017 ^{2/}	Octubre		Enero - Octubre	
		Var. %	Contribución ^{3/}	Var. %	Contribución ^{3/}
MANUFACTURA PRIMARIA	13,5	-	-	-	-
Refinación de petróleo	13,5	-	-	-	-
MANUFACTURA NO PRIMARIA	86,5	-1,1	-1,1	3,5	3,5
Bebidas malteadas	70,8	-10,4	-8,8	-2,5	-2,1
Bebidas gaseosas	2,3	4,1	0,2	-2,5	-0,1
Madera aserrada	10,4	66,5	7,5	40,4	5,7
Calaminas	0,2	-	-	-	-
Clavos para madera	0,0	-	-	-	-
SECTOR MANUFACTURA	100,0	-1,1	-	3,5	-

^{1/} Cifras preliminares.

^{2/} Estimado a precios de 2007.

^{3/} En base a la estructura porcentual de similar periodo de 2020.

Fuente: DIREPRO y Empresas.

Elaboración: BCRP, Sucursal Iquitos. Departamento de Estudios Económicos.

- La **industria primaria** no registró indicador de comportamiento mensual en octubre, por la nula producción de refinados de petróleo, debido al cierre de la planta de refinación de derivados de petróleo crudo desde el cuarto trimestre de 2018, por falta de materia prima (petróleo crudo).
- La **industria no primaria** decreció 1,1 por ciento interanual en octubre, a causa de la menor producción de bebidas malteadas.

UCAYALI: Crecimiento de la manufactura no primaria (Variación % real respecto al mismo mes del año anterior)

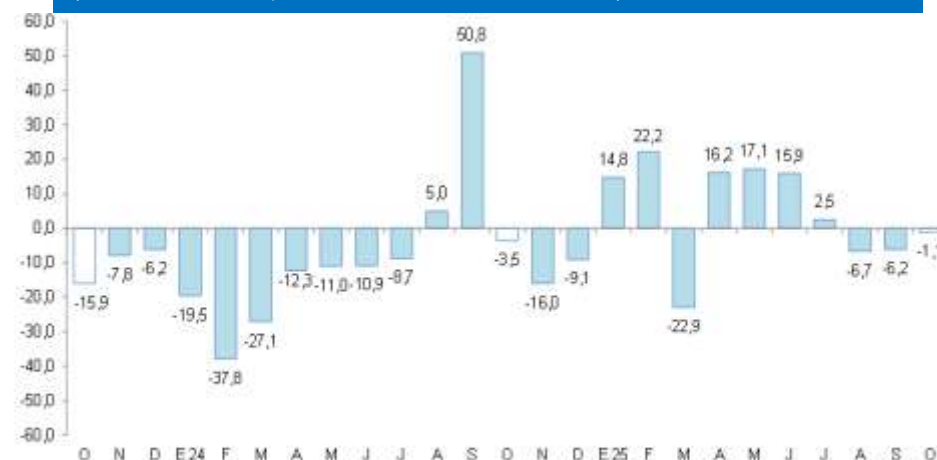

Fuente: DIREPRO y Empresas.

Elaboración: BCRP, Sucursal Iquitos. Departamento de Estudios Económicos.

El crédito registró un crecimiento de 6,7 por ciento interanual en octubre.

UCAYALI: Crédito

(Saldos a fin de periodo en millones de soles)

	Estructura % oct-25	Saldo en millones de soles con TCF ^{1/}		Tasa de crecimiento (%)	
		sep-25	oct-25	Mes	12 Meses
BN y Agrobanco	12,9	320	309	-3,4	38,6
Banco de la Nación	12,3	304	292	-3,7	39,1
Agrobanco	0,7	16	16	2,2	28,8
Sin BN y Agrobanco	87,1	2 053	2 077	1,2	3,2
Banca Múltiple	63,4	1 495	1 513	1,1	9,6
Financieras	5,3	125	127	1,9	-37,0
Cajas Municipales	17,9	424	428	0,9	1,4
Cajas Rurales	0,4	9	10	3,4	12,3
Empresas de Crédito	0,0	0	0	-	-
TOTAL	100,0	2 373	2 386	0,5	6,7
MN	98,7	2 342	2 354	0,5	6,7
ME	1,3	31	31	0,5	11,4
Coef. de Dolarización (%)		1,3	1,3		

1/ Los saldos en moneda extranjera se valúan al tipo de cambio constante de diciembre de 2024 (\$/3,77)

Fuente: SBS y AFP

Elaboración: BCRP - Sucursal Iquitos, Departamento de Estudios Económicos

UCAYALI: Crecimiento del crédito

(Var.% respecto a similar mes del año anterior)



Fuente: SBS y AFP

UCAYALI: Tasa de morosidad ^{1/}

(Porcentaje)

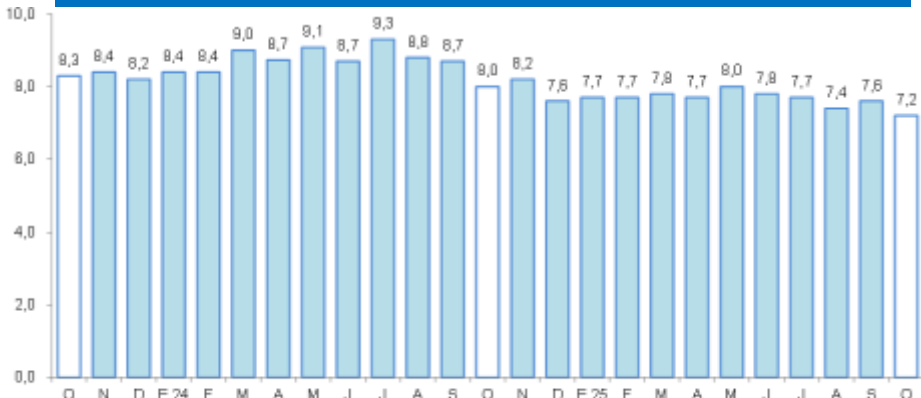

1/ preliminar, calculado en base a: (créditos vencidos + créditos en cobranza judicial) / colocaciones brutas.
Fuente: SBS y AFP.

- La tasa de morosidad en Ucayali alcanzó el 7,2 por ciento al término de octubre 2025, reduciéndose en 0,8 puntos porcentuales, respecto de su similar del año pasado.

Los depósitos totales crecieron 14,6 por ciento interanual en octubre.

UCAYALI: Depósitos

(Saldos a fin de periodo en millones de soles)

	Estructura % oct-25	Saldo en millones de soles con TCF ^{1/}		Tasa de crecimiento (%)	
		sep-25	oct-25	Mes	12 Meses
Banco de la Nación	17,1	310	301	-2,9	25,8
Banco de la Nación	17,1	310	301	-2,9	25,8
Sin BN y Agrobanco	82,9	1 442	1 460	1,3	12,5
Banca Múltiple	72,9	1 264	1 283	1,5	14,2
Financieras	1,0	18	18	-0,4	-25,7
Cajas Municipales	9,0	160	159	-0,7	5,7
Cajas Rurales	0,0	0	0	29,9	-20,7
TOTAL	100,0	1 752	1 762	0,5	14,6
Vista	33,1	586	583	-0,5	19,9
Ahorro	50,9	888	897	1,0	15,3
A plazo	16,0	278	282	1,4	3,0
MN	86,8	1 527	1 530	0,2	13,9
ME	13,2	225	232	2,9	19,3
Coef. de Dolarización (%)		12,8	13,2		

^{1/} Los saldos en moneda extranjera se valúan al tipo de cambio constante de diciembre de 2024 (S/ 3,77)

Fuente: SBS y AFP

Elaboración: BCRP - Sucursal Iquitos, Departamento de Estudios Económicos

UCAYALI: Crecimiento de los depósitos

(Var.% respecto a similar mes del año anterior)



La inversión pública disminuyó 30,7 por ciento interanual en octubre.

UCAYALI: Inversión pública ^{1/ 2/} (En millones de nuevos soles)

	Octubre			Enero - Octubre		
	2024	2025	Var. % real	2024	2025	Var. % real
Gobierno nacional	35,4	12,0	-66,6	103,7	120,8	14,8
Gobierno regional	65,1	37,8	-42,7	480,6	323,0	-33,7
Gobiernos locales	19,9	34,8	72,8	184,5	175,3	-6,4
Total	120,3	84,6	-30,7	768,7	619,2	-20,6

1/ Información actualizada al 1 de Noviembre de 2025.

2/ Comprende la adquisición de activos no financieros.

Fuente: MEF.

Elaboración: BCRP, Sucursal Iquitos. Departamento de Estudios Económicos.

- La inversión pública disminuyó 30,7 por ciento interanual en octubre, debido al menor dinamismo en el Gobierno Nacional, donde retrocedió 66,6 por ciento, y en el Gobierno Regional, donde se contrajo 42,7 por ciento; por el contrario, en los Gobiernos Locales aumentó 72,8 por ciento.

UCAYALI: Crecimiento de la inversión pública (Var. % real con respecto a similar mes del año anterior)

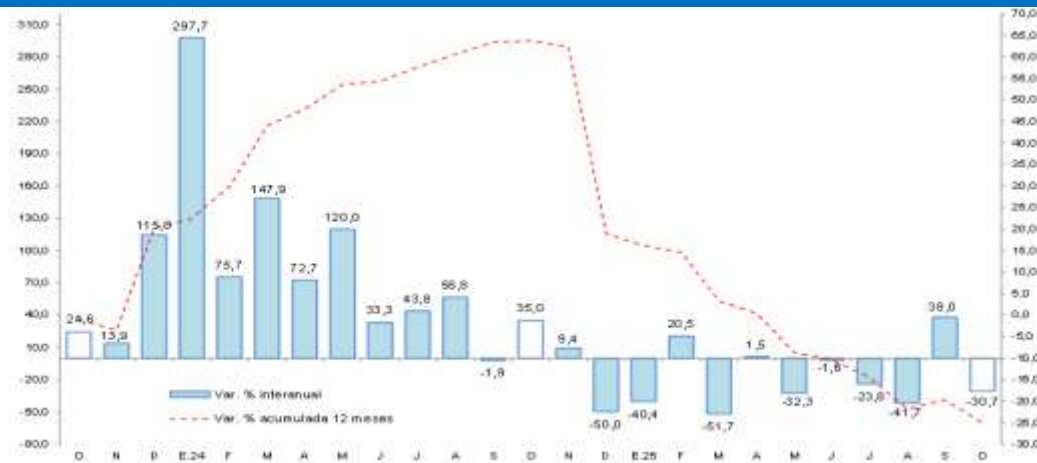

Fuente: MEF.

