



**BANCO CENTRAL DE RESERVA DEL PERÚ**

# **Loreto: Síntesis de Actividad Económica - Noviembre 2025 -**

**Departamento de Estudios Económicos  
Sucursal Iquitos**

Enero de 2026

Actividad Primaria

- El **sector agropecuario** registra un crecimiento de 5,6 por ciento en noviembre, debido al desempeño positivo del subsector agrícola y del subsector pecuario, vinculado a la mayor producción de cultivos orientados tanto al mercado interno como a la industria, principalmente.
- La **actividad minera**, en noviembre de 2025, registra una caída de 23,8 por ciento interanual. El Lote 95 y Lote 8 fueron los únicos que reportan producción para dicho mes.

Otros Indicadores de Actividad Económica

- El **índice de producción manufacturera** creció 11,4 por ciento interanual en noviembre, explicada por el desempeño positivo de la industria primaria (18,4 por ciento) y no primaria (5,6 por ciento).
- Los **arribos de turistas a establecimientos de hospedaje** (octubre 2025) se incrementaron en 33,2 por ciento con respecto a octubre de 2024. El turismo interno creció en 28,1 por ciento y el turismo receptivo aumentó en 41,8 por ciento.
- El **crédito directo total** en Loreto, a noviembre 2025, ascendió a S/ 3 381 millones, mayor en 10,2 por ciento al monto alcanzado en noviembre del año 2024.
- La **inversión pública** se redujo en 6,6 por ciento interanual en noviembre, debido al menor dinamismo en el Gobierno Nacional, donde disminuyó en 17,2 por ciento, y en los Gobiernos Locales, donde se contrajo en 11,3 por ciento; en contraste, en el Gobierno Regional se incrementó en 5,8 por ciento.

Loreto: Otros indicadores de actividad económica  
(Variación % respecto a similar mes del año anterior)

		Jun.25	Jul.25	Ago.25	Set.25	Oct.25	Nov.25
Producción industrial 1/	↑	13,5 ↑	22,4 ↑	20,0 ↑	10,0 ↓	-8,1 ↑	11,4
Arribos a los establecimientos de hospedaje	↓	-11,0 ↑	21,6 ↑	17,4 ↑	40,8 ↑	33,2	n.d.
Crédito total	↑	6,0 ↑	7,1 ↑	7,3 ↑	7,6 ↑	9,9 ↑	10,2
Créditos de consumo	↑	0,9 ↑	3,4 ↑	5,3 ↑	6,2 ↑	5,5 ↑	5,7
Crédito hipotecario	↓	-2,3 ↓	-3,0 ↓	-2,5 ↓	-1,4 ↓	-1,7 ↓	-1,8
Inversión pública: 1/	↑	4,9 ↑	0,4 ↑	17,6 ↓	-5,4 ↑	16,5 ↓	-6,6

1/ En términos reales.  
Fuentes: SBS y AFP, MEF, MINCETUR, DIREPRO y empresas.  
Elaboración: BCRP, Sucursal Iquitos. Departamento de Estudios Económicos.

## La actividad agropecuaria registra un crecimiento de 5,6 por ciento en noviembre.

### LORETO: Producción de principales productos agropecuarios <sup>1/</sup> (Toneladas)

Sub-sectores	Estructura	Noviembre				Enero - Noviembre			
	Porcentual 2019 <sup>2/</sup>	2024	2025	Var. %	Contribución <sup>3/</sup>	2024	2025	Var. %	Contribución <sup>3/</sup>
<b>AGRICOLA</b>	<b>76,4</b>			<b>6,2</b>	<b>5,3</b>			<b>-4,9</b>	<b>-3,9</b>
<b>Orientado a la industria</b>	<b>17,4</b>			<b>2,6</b>	<b>0,6</b>			<b>-3,1</b>	<b>-0,6</b>
Caña de azúcar	1,7	13 921	14 075	1,1	0,0	153 714	155 197	1,0	0,0
Palma aceitera	5,0	15 098	15 478	2,5	0,1	171 372	169 942	-0,8	-0,1
Maíz amarillo duro	10,0	23 807	24 369	2,4	0,4	83 879	80 025	-4,6	-0,4
Cacao	0,6	288	305	6,0	0,1	1 473	1 270	-13,8	-0,2
<b>Orientado al mercado interno</b>	<b>59,0</b>			<b>7,7</b>	<b>4,6</b>			<b>-5,5</b>	<b>-3,3</b>
Arroz cáscara	11,9	14 716	15 122	2,8	0,4	90 115	86 141	-4,4	-0,5
Yuca	20,3	61 298	64 312	4,9	1,1	461 030	394 111	-14,5	-3,3
Plátano	13,3	25 258	33 613	33,1	3,1	257 118	267 397	4,0	0,5
Maíz choco	1,2	3 201	3 114	-2,7	-0,1	14 109	12 599	-10,7	-0,1
Piña	0,9	2 955	3 005	1,7	0,0	14 499	14 706	1,4	0,0
Otros	11,4	31 290	31 851	0,4	0,0	278 381	282 454	0,7	0,1
<b>PECUARIO</b>	<b>23,6</b>			<b>2,3</b>	<b>0,3</b>			<b>1,0</b>	<b>0,2</b>
Carne de aves <sup>4/</sup>	17,3	2 586	2 694	4,2	0,5	26 981	27 533	2,0	0,3
Carne de porcino <sup>4/</sup>	1,8	201	202	0,6	0,0	2 234	2 029	-9,2	-0,1
Carne de vacuno <sup>4/</sup>	2,0	298	265	-11,2	-0,2	2 868	2 871	0,1	0,0
Huevo	2,2	385	395	2,7	0,0	4 135	4 135	0,0	0,0
Leche	0,2	111	116	4,6	0,0	1 202	1 249	3,9	0,0
Otros <sup>4/</sup>	0,1	7	7	0,0	0,0	81	84	0,0	0,0
<b>SECTOR AGROPECUARIO</b>	<b>100,0</b>			<b>5,6</b>	<b>5,6</b>			<b>-3,7</b>	<b>-3,7</b>

<sup>1/</sup> Cifras preliminares.

<sup>2/</sup> Estimado a precios de 2007.

<sup>3/</sup> En base a la estructura porcentual de similar periodo de 2020.

<sup>4/</sup> Peso de animales en pie.

Fuente: GERDA/GRI Loreto y MDA/GRI.

Elaboración: BCRP, Sucursal Iquitos, Departamento de Estudios Económicos.

- El **subsector agrícola** creció en 6,2 por ciento interanual en noviembre, inducido por la mayor producción de plátano, yuca, arroz cáscara y maíz amarillo duro, principalmente; explicado por mayores áreas cosechadas y mayor productividad.
- La **producción pecuaria** aumentó en 2,3 por ciento interanual en noviembre, influyendo la mayor producción de carne de aves, principalmente.
- En el periodo agosto-noviembre de la campaña 2025-2026, la superficie sembrada se redujo en 1,6 por ciento (1 062 hectáreas menos) respecto a similar periodo de la campaña anterior, por la disminución de la frontera agrícola de maíz amarillo duro, plátano y arroz cáscara, principalmente.

## El desembarque de pescado para consumo humano creció 108,2 por ciento interanual en setiembre de 2025.

### LORETO: Producción pesquera 1/

(En TM y Miles de Unidades)

	Setiembre			Enero - Setiembre		Var. %
	2024	2025	Var. %	2024	2025	
<b>Consumo Humano (toneladas)</b>	<b>268</b>	<b>815</b>	<b>204,1</b>	<b>2 568</b>	<b>4 757</b>	<b>85,2</b>
<b>Fresco</b>	<b>200</b>	<b>444</b>	<b>122,1</b>	<b>2 347</b>	<b>3 511</b>	<b>49,6</b>
Llambina	2	6	265,0	329	327	-0,5
Ractacara	1	4	303,1	189	207	9,8
Boquichico	89	108	21,7	680	924	35,9
Palometa	13	54	319,6	176	205	16,3
Sardina	7	49	604,9	92	134	45,7
Otras especies	88	222	151,3	881	1 714	94,5
<b>Salpreso</b>	<b>6</b>	<b>11</b>	<b>92,6</b>	<b>40</b>	<b>97</b>	<b>144,7</b>
<b>Seco salado</b>	<b>62</b>	<b>359</b>	<b>479,1</b>	<b>181</b>	<b>1 149</b>	<b>533,4</b>
<b>Ornamentales (miles de unidades)</b>	<b>552</b>	<b>396</b>	<b>-28,2</b>	<b>4 303</b>	<b>4 035</b>	<b>-6,2</b>
Mercado interno	161	74	-54,2	1 023	971	-5,1
Mercado externo	391	323	-17,5	3 279	3 064	-6,6
Stock remanente y/o mortandad	0	0	-	0	0	-
<b>SECTOR PESCA 2/</b>			<b>108,2</b>			<b>51,6</b>

1/ Cifras preliminares

2/ Estimado a precios de 2007.

Fuente: DIREPRO.

Elaboración: BCRP, Sucursal Iquitos. Departamento de Estudios Económicos.

- El **desembarque de pescado para consumo humano** creció 108,2 por ciento interanual en setiembre de 2025, influyendo el mayor desembarque de especies en estado fresco, como boquichico, sardina y palometa, principalmente.
- En el periodo enero-setiembre, el desembarque de pescado para consumo humano se incrementó en 51,6 por ciento, explicado por el mayor desembarque de pescado en estado fresco, de las especies boquichico, sardina y palometa, principalmente.

# La producción fiscalizada de petróleo crudo, en noviembre de 2025, registra una caída de 23,8 por ciento interanual.

## LORETO: Sub-sector Hidrocarburos <sup>1/</sup>

(Var. % real respecto al mismo periodo del año anterior)

Hidrocarburos	Estructura	Noviembre				Enero - Noviembre			
	Porcentual								
	2019 <sup>2/</sup>	2024	2025	Var. %	Contribución <sup>3/</sup>	2024	2025	Var. %	Contribución <sup>3/</sup>
Petróleo crudo	100,0	624	476	- 23,8	- 23,8	5 762	7 368	27,9	27,9
SECTOR MINERÍA 2/	100,0			- 23,8	- 23,8			27,9	27,9

<sup>1/</sup> Cifras preliminares.

<sup>2/</sup> Estimado a precios de 2007.

<sup>3/</sup> En base a la estructura porcentual de similar periodo de 2020.

Fuente: Perúpetro S.A.

Elaboración: BCRP, Sucursal Iquitos. Departamento de Estudios Económicos.

- El Lote 95 y Lote 8 fueron los únicos que reportan producción para dicho mes.
- Por el lado del precio internacional del petróleo (WTI), para noviembre 2025 se sitúa en US \$60, lo que representa un 14,2 por ciento menos que la cotización de noviembre del 2024.

## LORETO: Crecimiento de la producción de petróleo crudo

(Var.% real respecto a similar mes del año anterior)

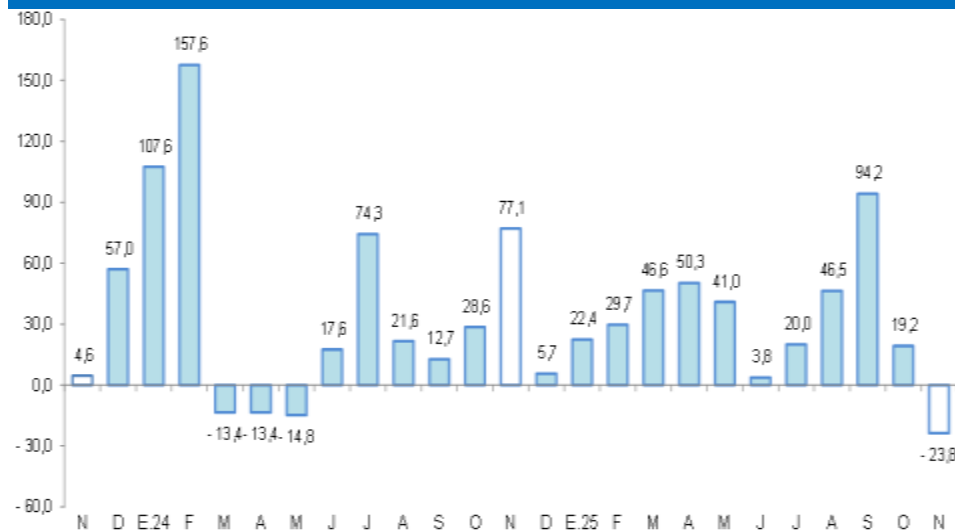

Fuente: Perúpetro S.A.

Elaboración: BCRP, Sucursal Iquitos. Departamento de Estudios Económicos.

## LORETO: Cotización internacional de petróleo-WTI

(US\$/barriles promedio mensual)



Fuente: Reuters.

Elaboración: BCRP, Sucursal Iquitos. Departamento de Estudios Económicos.

# La manufactura creció 11,4 por ciento interanual en noviembre.

## LORETO: Producción manufacturera <sup>1/</sup>

(Variación % real respecto al mismo periodo del año anterior)

Ramas de actividad	Estructura	Noviembre		Enero - Noviembre	
	Porcentual	Var. %	Contribución <sup>3/</sup>	Var. %	Contribución <sup>3/</sup>
	2017 <sup>2/</sup>				
<b>MANUFACTURA PRIMARIA</b>	<b>64,8</b>	<b>18,4</b>	<b>8,3</b>	<b>18,8</b>	<b>9,2</b>
Refinación de petróleo	64,8	18,4	8,3	18,8	9,2
<b>MANUFACTURA NO PRIMARIA</b>	<b>35,2</b>	<b>5,6</b>	<b>3,1</b>	<b>4,1</b>	<b>2,1</b>
Conservas de palmito	0,1	-	-	-	-
Alimentos para animales	0,1	-	-	-	-
Productos de panadería	0,3	31,9	0,2	5,8	0,0
Bebidas malteadas	0,0	-	-	-	-
Bebidas gaseosas	7,1	2,4	0,2	-1,5	-0,1
Madera aserrada	8,2	13,0	0,7	24,9	1,4
Triplay	5,5	6,3	0,5	6,9	0,5
Periódicos	0,1	0,0	0,0	0,7	0,0
Impresión	0,1	-15,1	0,0	20,9	0,0
Oxígeno industrial	0,1	121,2	0,0	39,4	0,0
Mallas metálicas	0,0	-	-	-	-
Motores para pozos	0,0	-	-	-	-
Motocicletas y motokar	13,5	4,8	1,5	1,2	0,3
<b>SECTOR MANUFACTURA</b>	<b>100,0</b>	<b>11,4</b>	<b>11,4</b>	<b>11,3</b>	<b>11,3</b>

<sup>1/</sup> Cifras preliminares.

<sup>2/</sup> Estimado a precios de 2007.

<sup>3/</sup> En base a la estructura porcentual de similar periodo de 2020.

Fuente: DIREPRO y Empresas.

Elaboración: BCRP, Sucursal Iquitos, Departamento de Estudios Económicos.

- La **industria primaria** registró un crecimiento de 18,4 por ciento interanual en noviembre, explicada por la mayor producción de derivados de petróleo crudo.
- La **industria no primaria** creció 5,6 por ciento en noviembre respecto a similar mes del año anterior, sustentada por la mayor producción de motocicletas, motokar y madera aserrada, principalmente.

## LORETO: Crecimiento de la manufactura no primaria

(Variación % real respecto al mismo mes del año anterior)





## El saldo total de créditos en Loreto, a noviembre 2025, ascendió a S/ 3 381 millones.

### LORETO: Crédito <sup>1/</sup>

(Saldos a fin de periodo en millones de soles)

	Estructura % nov-25	Saldo en millones de soles con TCF <sup>1/</sup>		Tasa de crecimiento (%)	
		oct-25	nov-25	Mes	12 Meses
<b>BN y Agrobanco</b>	<b>24,7</b>	<b>811</b>	<b>834</b>	<b>2,8</b>	<b>16,5</b>
Banco de la Nación	24,5	806	829	2,9	16,6
Agrobanco	0,1	5	5	-1,7	6,8
<b>Sin BN y Agrobanco</b>	<b>75,3</b>	<b>2 526</b>	<b>2 548</b>	<b>0,9</b>	<b>8,3</b>
Banca Múltiple	58,5	1 961	1 979	0,9	16,3
Financieras	2,8	95	96	1,6	-48,8
Cajas Municipales	14,0	470	473	0,6	2,1
Cajas Rurales	0,0	0	0	-	-
Empresas de Crédito	0,0	0	0	-	-
<b>TOTAL</b>	<b>100,0</b>	<b>3 336</b>	<b>3 381</b>	<b>1,4</b>	<b>10,2</b>
MN	99,1	3 310	3 352	1,3	10,2
ME	0,9	27	29	10,2	6,1
Coef. de Dolarización (%)		0,8	0,9		

<sup>1/</sup> Los saldos en moneda extranjera se valúan al tipo de cambio constante de diciembre de 2024 (S/ 3,77)

Fuente: SBS y AFP

Elaboración: BCRP - Sucursal Iquitos, Departamento de Estudios Económicos

La tasa de morosidad en Loreto alcanzó el 7,9 por ciento al término de noviembre 2025, menor en 0,4 puntos porcentuales al registro de noviembre 2024.

### LORETO: Crecimiento del crédito

(Var.% respecto a similar mes del año anterior)

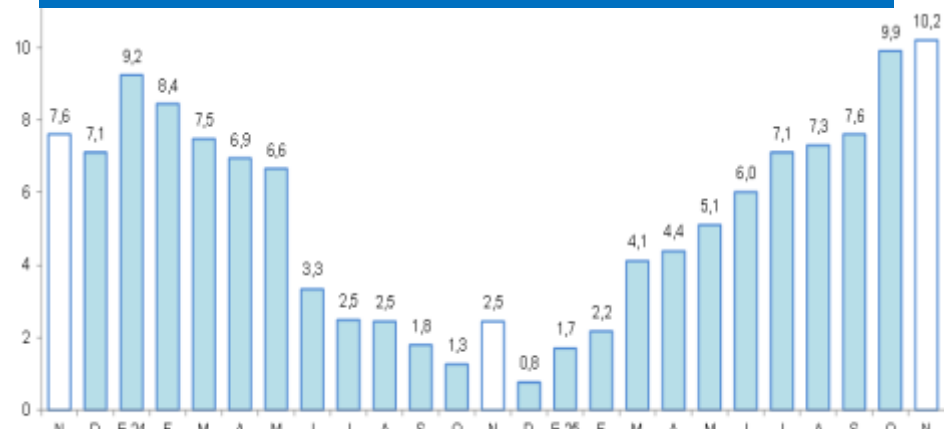

Fuente: SBS y AFP.

### LORETO: Tasa de morosidad <sup>1/</sup>

(Porcentaje del saldo total de crédito)

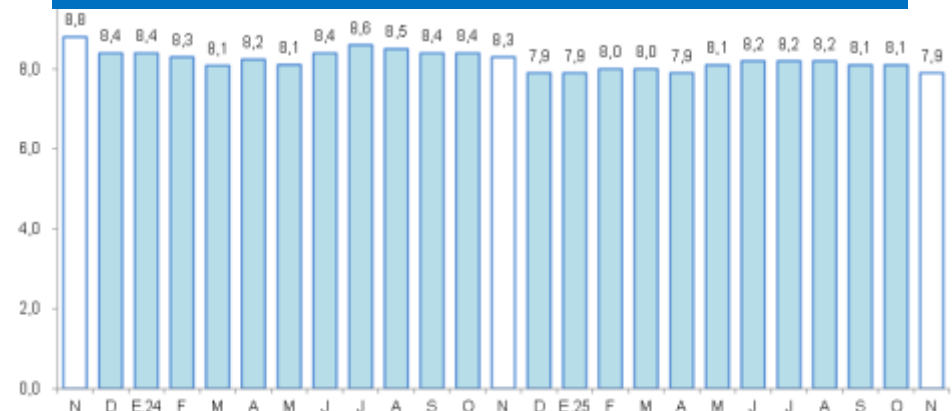

<sup>1/</sup> preliminar, calculado en base a: (créditos vencidos + créditos en cobranza judicial) / colocaciones brutas.

Fuente: SBS y AFP.

# En noviembre, los depósitos en Loreto alcanzaron los S/ 1 848 millones, lo que representa un crecimiento interanual del 4,0 por ciento.

**LORETO: Depósitos**  
 (Saldos a fin de periodo en millones de soles)

	Estructura % nov-25	Saldo en millones de soles con TCF <sup>1/</sup>		Tasa de crecimiento (%)	
		oct-25	nov-25	Mes	12 Meses
<b>Banco de la Nación</b>	<b>18,0</b>	<b>333</b>	<b>333</b>	<b>0,0</b>	<b>-6,1</b>
Banco de la Nación	18,0	333	333	0,0	-6,1
<b>Sin BN y Agrobanco</b>	<b>82,0</b>	<b>1 456</b>	<b>1 515</b>	<b>4,0</b>	<b>6,5</b>
Banca Múltiple	67,5	1 198	1 247	4,1	9,7
Financieras	0,5	8	10	25,4	-33,3
Cajas Municipales	14,0	250	258	3,1	-4,9
Cajas Rurales	0,0	0	0	-	-
<b>TOTAL</b>	<b>100,0</b>	<b>1 789</b>	<b>1 848</b>	<b>3,3</b>	<b>4,0</b>
Vista	22,9	414	423	2,0	0,1
A horro	53,8	949	994	4,7	9,9
A plazo	23,3	426	431	1,2	-4,3
MN	84,4	1 516	1 560	2,9	4,0
ME	15,6	273	288	5,2	3,8
Coef. de Dolarización (%)		15,3	15,6		

1/ Los saldos en moneda extranjera se valúan al tipo de cambio constante de diciembre de 2024 (S/3,77)  
 Fuente: SBS y AFP  
 Elaboración: BCRP - Sucursales Iquitos, Departamento de Estudios Económicos

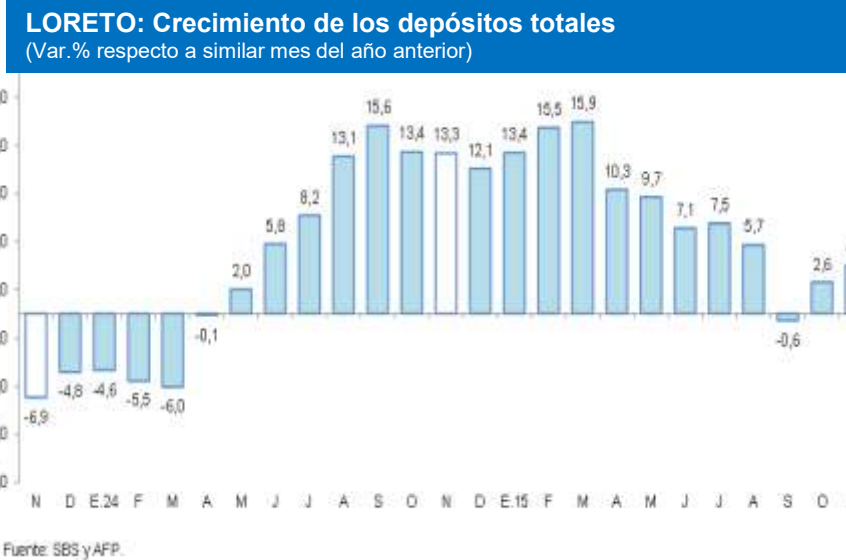



## La inversión pública se redujo en 6,6 por ciento interanual en noviembre.

### LORETO: Inversión pública <sup>1/ 2/</sup>

(En millones de soles)

	Noviembre			Enero - Noviembre		
	2024	2025	Var. % real	2024	2025	Var. % real
Gobierno nacional	40,7	34,2	-17,2	292,9	250,8	-15,6
Gobierno regional	57,6	61,8	5,8	921,1	884,1	-5,3
Gobiernos locales	61,1	55,0	-11,3	505,5	642,0	25,2
<b>Total</b>	<b>159,4</b>	<b>150,9</b>	<b>-6,6</b>	<b>1 719,4</b>	<b>1 776,9</b>	<b>1,9</b>

1/ Información actualizada al 1 de Diciembre de 2025.

2/ Comprende la adquisición de activos no financieros.

Fuente: MEF.

Elaboración: BCRP, Sucursal Iquitos.

### LORETO: Crecimiento de la inversión pública

(Var.% real con respecto a similar mes del año anterior)

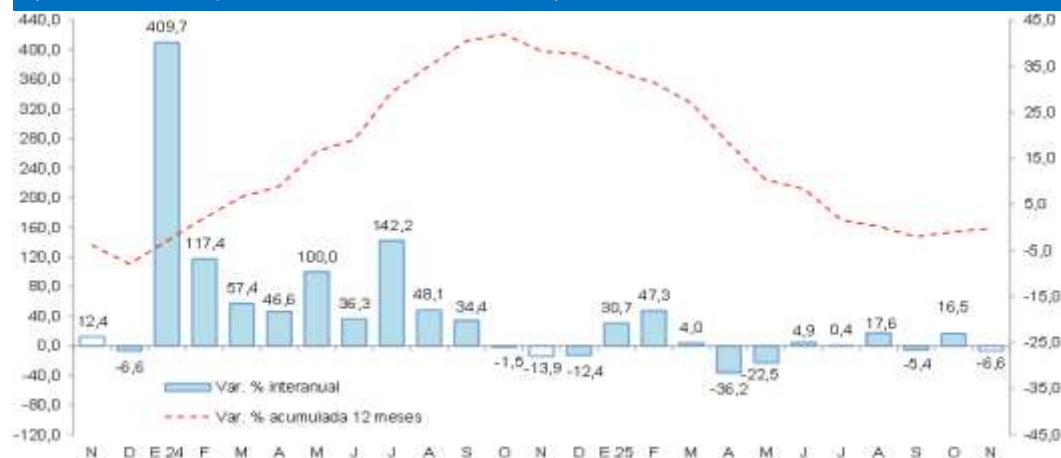

Fuente: MEF.  
Elaboración: BCRP, Sucursal Iquitos.

- Debido al menor dinamismo en el Gobierno Nacional, donde disminuyó en 17,2 por ciento, y en los Gobiernos Locales, donde se contrajo en 11,3 por ciento; en contraste, en el Gobierno Regional se incrementó en 5,8 por ciento.
- En el acumulado a noviembre, la inversión ejecutada representó el 72,6 por ciento del presupuesto institucional modificado (PIM); el Gobierno Regional alcanzó el 82,9 por ciento; el Gobierno Nacional ejecutó el 72,6 por ciento; y los Gobiernos Locales registraron un avance de 62,0 por ciento.