



BANCO CENTRAL DE RESERVA DEL PERÚ

Loreto: Síntesis de Actividad Económica - Setiembre 2025 -

**Departamento de Estudios Económicos
Sucursal Iquitos**

Noviembre de 2025

Actividad Primaria

- El **sector agropecuario** registra una caída de 1,9 por ciento en setiembre, debido al desempeño negativo del subsector agrícola, vinculado a la menor producción de cultivos orientados tanto al mercado interno como a la industria, principalmente.
- La **actividad minera**, en setiembre de 2025, registra un crecimiento de 94,2 por ciento interanual. El Lote 95 y Lote 8 fueron los únicos que reportan producción para dicho mes.

Otros Indicadores de Actividad Económica

- El **índice de producción manufacturera** se expandió en 10,0 por ciento interanual en setiembre, explicado por el desempeño favorable de la industria primaria (10,5 por ciento) y no primaria (9,5 por ciento).
- Los **arribos de turistas a establecimientos de hospedaje** (julio 2025) se redujeron en 20,7 por ciento con respecto a julio de 2024. El turismo interno creció 22,1 por ciento; y el turismo receptivo aumentó en 18,7 por ciento.
- El **crédito directo total** en Loreto, a setiembre 2025, ascendió a S/ 3 258 millones, mayor en 7,6 por ciento al monto alcanzado en setiembre del año 2024.
- La **inversión pública** se redujo en 5,4 por ciento interanual en setiembre, debido al menor dinamismo en el Gobierno Nacional, donde descendió 13,0 por ciento, y en el Gobierno Regional, donde cayó 10,0 por ciento; mientras que, en los Gobiernos Locales aumentó en 4,7 por ciento.

Loreto: Otros indicadores de actividad económica
(Variación % respecto a similar mes del año anterior)

		Abr.25	May.25	Jun.25	Jul.25	Ago.25	Set.25
Producción industrial 1/	↑	8,2 ↑	24,7 ↑	17,1 ↑	22,4 ↑	20,1 ↑	10,0
Arribos a los establecimientos de hospedaje	↓	-9,9 ↓	-18,4 ↓	-13,9 ↑	20,7	n.d.	n.d.
Crédito total	↑	4,4 ↑	5,1 ↑	6,0 ↑	7,1 ↑	7,3 ↑	7,6
Créditos de consumo	↓	-1,2 ↓	-0,9 ↑	0,9 ↑	3,4 ↑	5,3 ↑	6,2
Crédito hipotecario	↓	-1,7 ↓	-2,3 ↓	-2,3 ↓	-3,0 ↓	-2,5 ↓	-1,4
Inversión pública 1/	↓	-36,2 ↓	-22,5 ↑	4,9 ↑	0,4 ↑	17,6 ↓	-5,4

1/ En términos reales.
Fuentes: SBS y AFP, MEF, MINCETUR, DIREPRO y empresas.
Elaboración: BCRP, Sucursal Iquitos. Departamento de Estudios Económicos.

La actividad agropecuaria registra una caída de 1,9 por ciento en setiembre.

LORETO: Producción de principales productos agropecuarios ^{1/} (Toneladas)

Sub-sectores	Estructura Porcentual 2019 ^{2/}	Setiembre				Enero - Setiembre			
		2024	2025	Var. %	Contribución ^{3/}	2024	2025	Var. %	Contribución ^{3/}
AGRICOLA	76,4			-2,2	-1,9			-8,7	-6,7
Orientado a la industria	17,4			-2,0	-0,4			-4,9	-0,9
Cafía de azúcar	1,7	14 716	15 076	2,4	0,0	128 587	129 688	0,9	0,0
Palma aceitera	5,0	14 556	14 588	0,2	0,0	141 002	138 878	-1,5	-0,1
Maíz amarillo duro	10,0	14 188	14 454	1,9	0,2	40 296	35 364	-12,2	-0,7
Cacao	0,6	268	162	-39,4	-0,6	880	813	-7,6	-0,1
Orientado al mercado interno	59,0			-2,3	-1,5			-8,8	-5,8
Arroz cáscara	11,9	19 501	19 378	-0,6	-0,1	48 981	44 247	-9,7	-0,8
Yuca	20,3	45 569	42 323	-7,1	-1,3	349 855	278 817	-20,3	-4,9
Plátano	13,3	24 650	24 787	0,6	0,1	207 163	208 960	0,9	0,1
Maíz choclo	1,2	2 401	2 163	-9,9	-0,2	7 030	5 657	-19,5	-0,2
Piña	0,9	1 993	2 023	1,5	0,0	9 440	9 557	1,2	0,0
Otros	11,4	29 813	30 301	0,1	0,0	209 975	211 966	0,6	0,1
PECUARIO	23,6			-0,2	0,0			0,9	0,2
Came de aves ^{4/}	17,3	2 635	2 679	1,6	0,2	21 894	22 247	1,6	0,3
Came de porcino ^{4/}	1,8	192	157	-18,4	-0,1	1 811	1 623	-10,4	-0,1
Came de vacuno ^{4/}	2,0	256	246	-4,1	-0,1	2 286	2 354	3,0	0,1
Huevo	2,2	385	381	-1,0	0,0	3 355	3 349	-0,2	0,0
Leche	0,2	115	109	-5,2	0,0	983	1 017	3,5	0,0
Otros ^{4/}	0,1	8	8	0,0	0,0	64	68	0,0	0,0
SECTOR AGROPECUARIO	100,0			-1,9	-1,9			-6,5	-6,5

^{1/} Cifras preliminares.

^{2/} Estimado a precios de 2007.

^{3/} En base a la estructura porcentual de similar periodo de 2020.

^{4/} Peso de animales en pie.

Fuente: GERDA/GRU Loreto y MDA/GRU.

Elaboración: BCRP, Sucursal Iquitos. Departamento de Estudios Económicos.

- El **subsector agrícola** decreció en 2,2 por ciento interanual en setiembre, inducido por la menor producción de yuca, cacao y maíz choclo, principalmente.
- La **producción pecuaria** decreció en 0,2 por ciento interanual en setiembre, influyendo la menor producción de carne de porcino y de vacuno, principalmente.
- En el periodo agosto-setiembre de la campaña 2025-2026, la superficie sembrada se redujo en 1,4 por ciento (638 hectáreas menos) respecto a similar periodo de la campaña anterior, por la disminución de la frontera agrícola de maíz amarillo duro, plátano y arroz cáscara, principalmente.

El desembarque de pescado para consumo humano creció 190,7 por ciento interanual en agosto de 2025.

LORETO: Producción pesquera ^{1/}

(En TM y Miles de Unidades)

	Agosto			Enero - Agosto		Var. %
	2024	2025	Var. %	2024	2025	
Consumo Humano (toneladas)	160	465	190,7	2 300	3 942	71,4
Fresco	125	371	196,2	2 147	3 067	42,8
Llambina	1	9	588,8	327	321	-1,9
Ractacara	1	9	918,5	188	203	8,2
Boquichico	65	101	56,7	592	816	38,0
Palometa	11	23	109,5	164	151	-7,7
Sardina	12	37	212,8	85	84	-0,5
Otras especies	36	193	438,0	793	1 492	88,2
Salpreso	0	26	7 537,6	34	86	153,8
Seco salado	34	67	97,5	119	789	561,7
Ornamentales (miles de unidades)	611	476	-22,1	3 751	3 639	-3,0
Mercado interno	249	63	-74,8	863	898	4,1
Mercado externo	362	414	14,2	2 888	2 741	-5,1
Stock remanente y/o mortandad	0	0	-	0	0	-
SECTOR PESCA 2/			73,7			44,5

1/ Cifras preliminares

2/ Estimado a precios de 2007.

Fuente: DIREPRO.

Elaboración: BCRP, Sucursal Iquitos. Departamento de Estudios Económicos.

- El **desembarque de pescado para consumo humano** creció 190,7 por ciento interanual en agosto de 2025, influyendo el mayor desembarque de especies en estado fresco, como boquichico, sardina y palometa, principalmente.
- En el periodo enero-agosto, el desembarque de pescado para consumo humano se incrementó en 71,4 por ciento, explicado por el mayor desembarque de pescado en estado fresco, de las especies boquichico y ractacara, principalmente.

La producción fiscalizada de petróleo crudo, en setiembre de 2025, registra un crecimiento de 94,2 por ciento interanual.

LORETO: Sub-sector Hidrocarburos ^{1/}

(Var. % real respecto al mismo periodo del año anterior)

Hidrocarburos	Estructura Porcentual	Setiembre				Enero - Setiembre			
		2019 ^{2/}	2024	2025	Var. %	Contribución ^{3/}	2024	2025	Var. %
Petróleo crudo	100,0	310	602	94,2	94,2	4 669	6 332	35,6	35,6
SECTOR MINERÍA 2/	100,0			94,2	94,2			35,6	35,6

^{1/} Cifras preliminares.

^{2/} Estimado a precios de 2007.

^{3/} En base a la estructura porcentual de similar periodo de 2020.

Fuente: Perúpetro S.A.

Elaboración: BCRP, Sucursal Iquitos. Departamento de Estudios Económicos.

LORETO: Crecimiento de la producción de petróleo crudo

(Var.% real respecto a similar mes del año anterior)

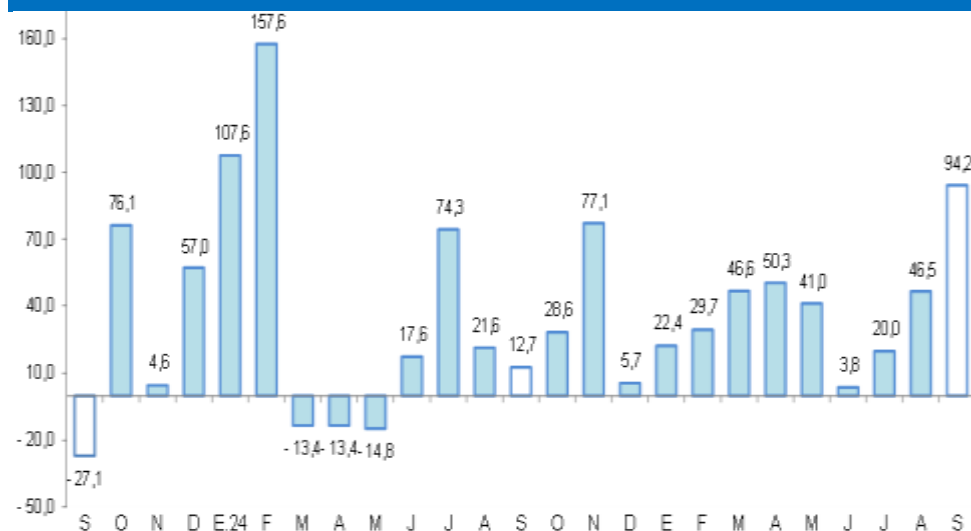

Fuente: Perúpetro S.A.

Elaboración: BCRP, Sucursal Iquitos. Departamento de Estudios Económicos.

- El Lote 95 y Lote 8 fueron los únicos que reportan producción para dicho mes.
- Por el lado del precio internacional del petróleo (WTI), para setiembre 2025 se sitúa en US \$64, lo que representa un 9,2 por ciento menos que la cotización de setiembre del 2024.

LORETO: Cotización internacional de petróleo-WTI

(US\$/barriles promedio mensual)

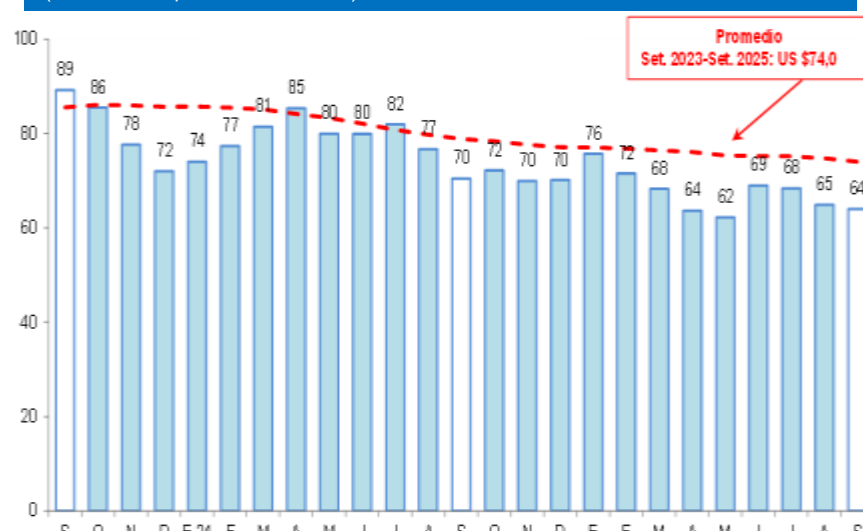

Fuente: Reuters.

Elaboración: BCRP, Sucursal Iquitos. Departamento de Estudios Económicos.

La manufactura se expandió en 10,0 por ciento interanual en setiembre.

LORETO: Producción manufacturera ^{1/}

(Variación % real respecto al mismo periodo del año anterior)

Ramas de actividad	Estructura	Setiembre		Enero - Setiembre	
	Porcentual	Var. %	Contribución ^{3/}	Var. %	Contribución ^{3/}
	2017 ^{2/}				
MANUFACTURA PRIMARIA	64,8	10,5	4,9	19,6	9,9
Refinación de petróleo	64,8	10,5	4,9	19,6	9,9
MANUFACTURA NO PRIMARIA	35,2	9,5	5,1	14,8	7,4
Conservas de palmito	0,1	-	-	-	-
Alimentos para animales	0,1	-	-	-	-
Productos de panadería	0,3	-5,0	0,0	7,2	0,0
Bebidas malteadas	0,0	-	-	-	-
Bebidas gaseosas	7,1	17,1	1,6	9,1	0,8
Madera aserrada	8,2	21,1	1,1	61,5	2,7
Triplay	5,5	18,8	1,0	16,9	1,2
Periódicos	0,1	2,0	0,0	0,6	0,0
Impresión	0,1	-1,2	0,0	46,3	0,0
Oxígeno industrial	0,1	108,3	0,0	26,1	0,0
Mallas metálicas	0,0	-	-	-	-
Motores para pozos	0,0	-	-	-	-
Motocicletas y motokar	13,5	4,1	1,3	9,0	2,6
SECTOR MANUFACTURA	100,0	10,0	10,0	17,2	17,2

^{1/} Cifras preliminares.

^{2/} Estimado a precios de 2007.

^{3/} En base a la estructura porcentual de similar periodo de 2020.

Fuente: DIREPRO y Empresas.

Elaboración: BCRP, Sucursal Iquitos. Departamento de Estudios Económicos.

- La **industria primaria** creció 10,5 por ciento interanual en setiembre, sustentada en la mayor producción de derivados de petróleo crudo.
- La **industria no primaria** creció 9,5 por ciento en setiembre respecto a similar mes del año anterior, sustentado por la mayor producción de bebidas gaseosas, motocicletas, motokar y madera aserrada, principalmente.

LORETO: Crecimiento de la manufactura no primaria

(Variación % real respecto al mismo mes del año anterior)

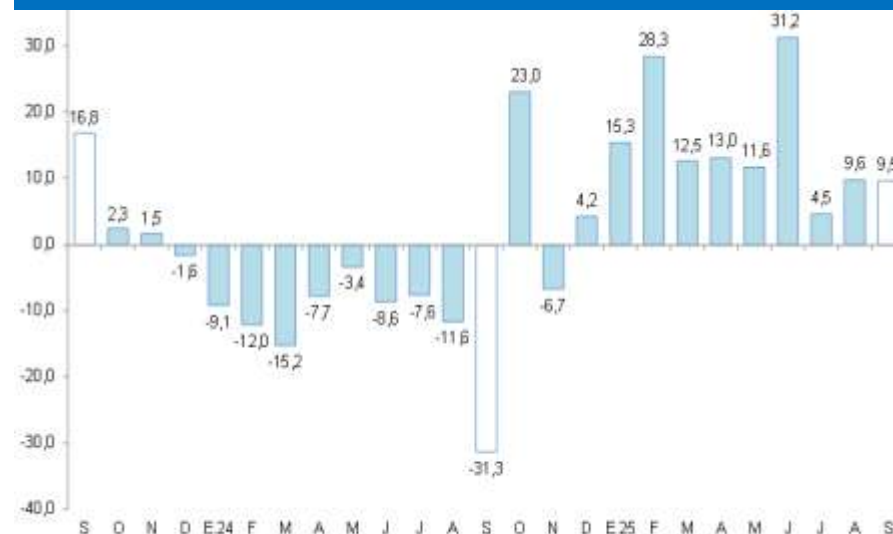

Fuente: DIREPRO y Empresas.

Elaboración: BCRP, Sucursal Iquitos. Departamento de Estudios Económicos.

El saldo total de créditos en Loreto, a setiembre 2025, ascendió a S/ 3 258 millones.

LORETO: Crédito ^{1/}

(Saldos a fin de periodo en millones de soles)

	Estructura % sep-25	Saldo en millones de soles con TCF ^{1/}		Tasa de crecimiento (%)	
		ago-25	sep-25	Mes	12 Meses
BN y Agrobanco	25,2	811	820	1,1	18,0
Banco de la Nación	25,0	806	815	1,1	18,0
Agrobanco	0,2	5	5	-3,5	12,0
Sin BN y Agrobanco	74,8	2 421	2 439	0,7	4,5
Banca Múltiple	57,7	1 860	1 879	1,0	10,5
Financieras	2,9	94	94	0,5	-49,3
Cajas Municipales	14,3	467	466	-0,3	4,3
Cajas Rurales	0,0	0	0	-	-
Empresas de Crédito	0,0	0	0	-	-
TOTAL	100,0	3 232	3 258	0,8	7,6
MN	99,3	3 208	3 235	0,8	7,9
ME	0,7	24	23	-2,1	-22,1
Coef. de Dolarización (%)		0,7	0,7		

^{1/} Los saldos en moneda extranjera se valúan al tipo de cambio constante de diciembre de 2024 (S/ 3,77)

Fuente: SBS y AFP

Elaboración: BCRP - Sucursal Iquitos, Departamento de Estudios Económicos

La tasa de morosidad en Loreto alcanzó el 8,1 por ciento al término de setiembre 2025, menor en 0,3 puntos porcentuales al registro de setiembre 2024.

LORETO: Crecimiento del crédito

(Var.% respecto a similar mes del año anterior)

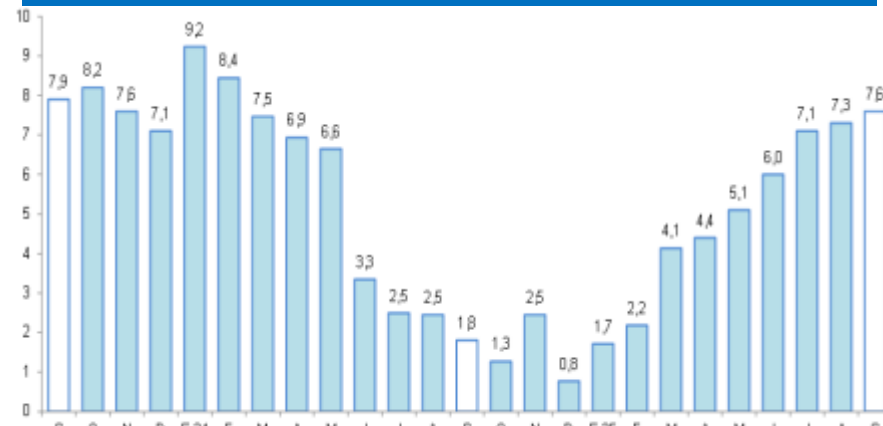

Fuente: SBS y AFP.

LORETO: Tasa de morosidad ^{1/}

(Porcentaje del saldo total de crédito)

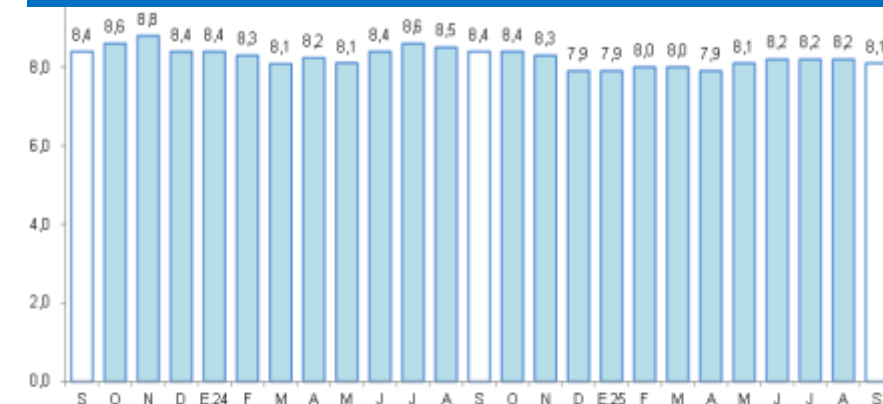

^{1/} preliminar, calculado en base a: (créditos vencidos + créditos en cobranza judicial) / colocaciones brutas.
Fuente: SBS y AFP.

En setiembre, los depósitos en Loreto alcanzaron los S/ 1 802 millones, lo que representa una caída interanual del 0,6 por ciento.

LORETO: Depósitos

(Saldos a fin de periodo en millones de soles)

	Estructura % sep-25	Saldo en millones de soles con TCF ^{1/}		Tasa de crecimiento (%)	
		ago-25	sep-25	Mes	12 Meses
Banco de la Nación	18,9	338	341	1,1	-5,5
Banco de la Nación	18,9	338	341	1,1	-5,5
Sin BN y Agrobanco	81,1	1 498	1 461	-2,5	0,6
Banca Múltiple	66,9	1 245	1 205	-3,2	3,3
Financieras	0,4	7	7	0,6	-48,3
Cajas Municipales	13,8	246	248	0,9	-8,5
Cajas Rurales	0,0	0	0	-	-
TOTAL	100,0	1 836	1 802	-1,8	-0,6
Vista	23,7	438	427	-2,5	-2,4
Ahorro	52,4	965	944	-2,2	6,6
A plazo	23,9	433	431	-0,4	-12,1
MN	85,1	1 558	1 534	-1,5	1,3
ME	14,9	278	268	-3,6	-10,6
Coef. de Dolarización (%)		15,2	14,9		

^{1/} Los saldos en moneda extranjera se valúan al tipo de cambio constante de diciembre de 2024 (S/ 3,77)

Fuente: SBS y AFP

Elaboración: BCRP - Sucursal Iquitos, Departamento de Estudios Económicos

LORETO: Crecimiento de los depósitos totales

(Var.% respecto a similar mes del año anterior)

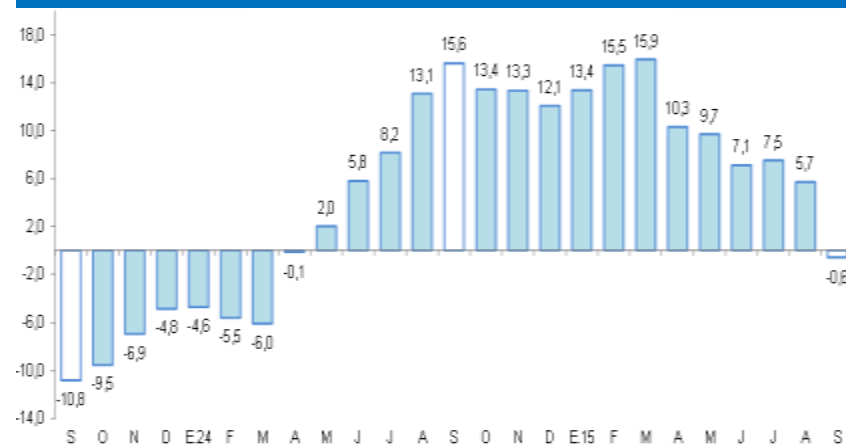

Fuente: SBS y AFP.

La inversión pública se redujo en 5,4 por ciento interanual en setiembre.

LORETO: Inversión pública ^{1/ 2/}

(En millones de soles)

	Setiembre			Enero - Setiembre		
	2024	2025	Var. % real	2024	2025	Var. % real
Gobierno nacional	35,6	31,4	-13,0	213,7	188,9	-13,0
Gobierno regional	60,3	55,0	-10,0	817,7	757,9	-8,6
Gobiernos locales	53,7	57,0	4,7	401,1	528,7	29,9
Total	149,6	143,4	-5,4	1 432,5	1 475,5	1,5

1/ Información actualizada al 1 de Octubre de 2025.

2/ Comprende la adquisición de activos no financieros.

Fuente: MEF.

Elaboración: BCRP. Sucursal Iquitos.

LORETO: Crecimiento de la inversión pública

(Var.% real con respecto a similar mes del año anterior)

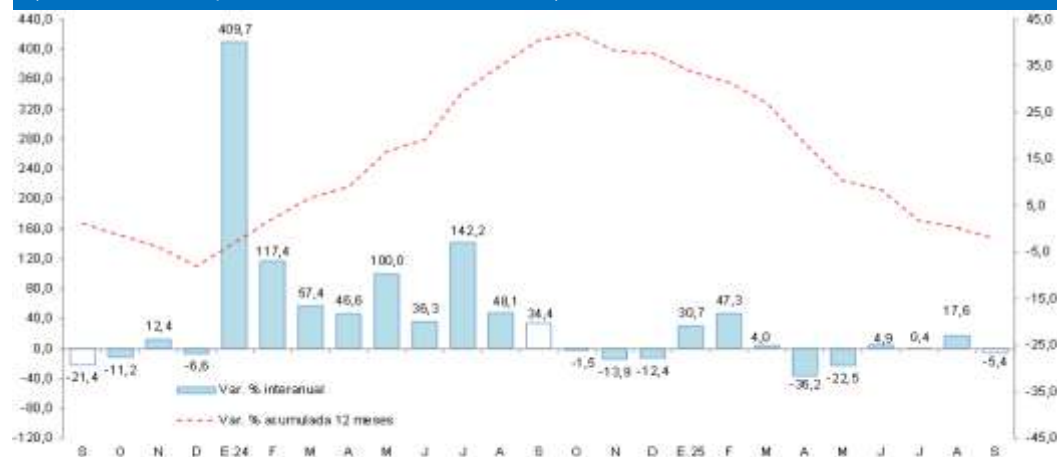

Fuente: MEF

Elaboración: BCRP. Sucursal Iquitos.

- Debido al menor dinamismo en el Gobierno Nacional, donde descendió 13,0 por ciento, y en el Gobierno Regional, donde cayó 10,0 por ciento; mientras que, en los Gobiernos Locales aumentó en 4,7 por ciento.

- En el acumulado a setiembre, la inversión ejecutada representó el 62,2 por ciento del presupuesto institucional modificado (PIM); el Gobierno Regional alcanzó el 71,9 por ciento; los Gobiernos Locales ejecutaron el 55,7 por ciento; y el Gobierno Nacional avanzó con el 51,3 por ciento.