



**BANCO CENTRAL DE RESERVA DEL PERÚ**

# **Huánuco: Síntesis de Actividad Económica - Diciembre 2024 -**

**Departamento de Estudios Económicos  
Sucursal Huancayo**

Febrero de 2025

Actividad Primaria

- El **sector agropecuario** evidenció un crecimiento del 12,7 por ciento interanual en diciembre, justificado por la expansión de las actividades agrícola (15,4 por ciento) y pecuaria (4,3 por ciento). El sector aumentó en 4,8 por ciento entre enero y diciembre, con relación a similar periodo de 2023, sustentado por la mayor oferta de los subsectores agrícola (4,5 por ciento) y pecuario (6,0 por ciento).
- La **actividad minera** registró un comportamiento positivo en su producción en diciembre al crecer en 40,8 por ciento interanual, explicado por la mayor oferta de cobre (28,3 por ciento), plomo (8,8 por ciento), plata (7,4 por ciento) y zinc (56,3 por ciento). Entre enero y diciembre, aumentó en 24,6 por ciento, respecto de similar periodo de 2023, sustentado en el crecimiento de la producción de cobre (15,2 por ciento), plomo (19,8 por ciento) y zinc (35,5 por ciento).

Otros Indicadores de Actividad Económica

- Los **despachos de cemento** mostraron un resultado positivo por cuarto mes consecutivo. En diciembre, aumentaron en 9,0 por ciento interanual, debido a una mayor demanda para inversión privada. Los despachos decrecieron en 2,3 por ciento entre enero y diciembre, comparado a similar periodo de 2023, influenciado por la disminución de la ejecución de obras públicas en el Gobierno Nacional, principalmente.
- El **crédito directo total** alcanzó S/ 2 773 millones en diciembre, lo que significó un aumento del 5,5 por ciento interanual, influido por los mayores montos colocados por las Cajas Municipales y la Banca Múltiple.
- La **inversión pública** totalizó S/ 300 millones en diciembre, menor en 12,5 por ciento en términos reales respecto a similar mes de 2023, ante la contracción en el Gobierno Regional y los municipios. Entre enero y diciembre, alcanzó S/ 1 255 millones, significando un decrecimiento de 7,4 por ciento en términos reales respecto a similar periodo de 2023, influenciado por el Gobierno Nacional, debido a las menores inversiones en los sectores de transporte, comunicaciones, agropecuario y salud.

Huánuco: Otros indicadores de actividad económica  
(Variación % respecto a similar mes del año anterior)

	Jul.24	Ago.24	Set.24	Oct.24	Nov.24	Dic.24
Despachos de cemento 1/	9,8	-5,5	1,7	6,1	7,9	9,0
Crédito total 2/	2,7	2,7	3,1	4,6	5,5	5,5
Crédito de consumo 2/	-0,04	-1,7	-1,9	-2,3	-1,5	0,1
Crédito hipotecario 2/	1,8	1,7	2,6	2,9	2,9	3,3
Inversión pública 1/	-19,7	21,0	-3,7	-23,7	-9,2	-12,5

1/ En términos reales.  
2/ En términos nominales.  
Fuentes: UNACEM, SBS y MEF.

La actividad agropecuaria creció en 12,7 por ciento interanual en diciembre, justificado por las actividades agrícola y pecuaria. El sector aumentó en 4,8 por ciento entre enero y diciembre, con relación a similar periodo de 2023, sustentado por la mayor oferta de los subsectores agrícola y pecuario.

## Huánuco: Producción de principales productos agropecuarios 1/

(Miles de toneladas)

Subsectores	Estructura Porcentual 2023 /2	Diciembre			Enero - Diciembre		
		2 023	2 024	Var. %	2 023	2 024	Var. %
<b>AGRÍCOLA</b>	<b>74,4</b>			<b>15,4</b>			<b>4,5</b>
<b>Orientada al mercado interno 2/</b>	<b>61,0</b>			<b>25,6</b>			<b>5,3</b>
Papa	27,1	105,6	147,7	39,9	772,1	792,8	2,7
Plátano	5,9	19,6	19,5	-0,9	234,2	232,1	-0,9
Arroz Cáscara	2,4	9,1	7,2	-21,1	65,9	94,6	43,6
Yuca	1,5	4,8	5,5	14,5	68,7	78,5	14,2
Zapallo	0,7	0,5	0,9	87,4	24,5	25,2	3,0
Olluco	0,7	0,8	1,0	21,1	20,5	21,4	4,3
Maíz Amiláceo	1,5	0,0	0,0	-	16,8	15,1	-9,8
Arveja Grano Verde	1,0	0,6	0,5	-9,9	14,8	14,0	-5,9
<b>Orientada al mercado externo y agroindustria 2/</b>	<b>13,4</b>			<b>-23,8</b>			<b>4,7</b>
Cacao	6,1	1,3	1,2	-6,2	16,9	17,1	1,1
Maíz A. Duro	1,8	5,0	2,1	-58,6	38,9	46,1	18,6
Café	4,5	0,2	0,1	-19,7	12,6	13,1	4,0
<b>PECUARIO</b>	<b>25,6</b>			<b>4,3</b>			<b>6,0</b>
Vacuno 3/	16,2	4,7	5,0	5,4	52,2	56,1	7,4
Porcino 3/	2,9	1,1	1,1	5,7	10,3	11,1	7,5
Ovino 3/	1,6	0,4	0,4	1,5	4,5	4,8	6,1
Leche	3,8	5,1	5,1	0,0	63,5	63,6	0,0
<b>SECTOR AGROPECUARIO</b>	<b>100,0</b>			<b>12,7</b>			<b>4,8</b>

- El subsector **agrícola** creció en 15,4 por ciento interanual en diciembre, debido a la expansión de la oferta de papa, yuca, zapallo, olluco y piña. En el caso de papa, debido a las mayores siembras en las zonas productoras, motivadas por el incremento de los precios en chacra.
- La actividad agrícola se expandió en 4,5 por ciento interanual entre enero y diciembre, influenciado por la mayor producción de arroz cáscara, papa, yuca, olluco, zapallo, piña, maíz amarillo duro, café y cacao.
- La producción **pecuaria** se expandió en 4,3 por ciento en diciembre, respecto de similar mes de 2023, debido a la mayor producción de leche, fibra de alpaca, lana, además de carnes de, vacuno, ovino, porcino, caprino, alpaca y ave. Entre enero y diciembre, creció en 6,0 por ciento respecto a similar periodo de 2023, destacando en aumento en la oferta de fibra de alpaca, lana, leche y carnes de, vacuno, porcino, ovino, caprino y alpaca, entre los principales.

1/ Cifras preliminares.

2/ Estimado a precios de 2007.

3/ Peso de animales en pie.

Fuente: MINAGRI.

Elaboración: BCRP - Sucursal Huancayo. Departamento de Estudios Económicos.

La actividad minera creció en 40,8 por ciento interanual en diciembre, ante la mayor producción de cobre, plata, plomo y zinc. Entre enero y diciembre, aumentó en 24,6 por ciento, respecto de similar periodo de 2023.

### Huánuco: Producción Minera 1/

(Var. % real respecto al mismo periodo del año anterior)

	Estructura <sup>2/</sup>	Diciembre				Enero - Diciembre			
	2023	2023	2024	Var. %	Contrib. %	2023	2024	Var. %	Contrib. %
<b>Minería Metálica 2/</b>	<b>100,0</b>			<b>40,8</b>	<b>40,8</b>			<b>24,6</b>	<b>24,6</b>
Cobre (TMR)	8,0	131	168	28,3	2,1	1 734	1 997	15,2	1,2
Plata (Kg.R.)	17,1	3 750	4 028	7,4	1,1	52 591	49 318	-6,2	-1,1
Plomo (TMR)	13,3	682	743	8,8	1,1	8 875	10 635	19,8	2,6
Zinc (TMR)	61,6	2 878	4 497	56,3	36,5	33 761	45 730	35,5	21,8
<b>Total 2/</b>	<b>100.0</b>			<b>40.8</b>	<b>40.8</b>			<b>24.6</b>	<b>24.6</b>

1/ Cifras preliminares, en unidades finas recuperables.

2/ A precios de 2007.

Fuente: INEI y MINEM.

Elaboración: BCRP - Sucursal Huancayo. Departamento de Estudios Económicos.

- La **actividad minera** registró un comportamiento positivo en su producción en diciembre al crecer en 40,8 por ciento interanual, explicado por la mayor oferta de cobre (28,3 por ciento), plomo (8,8 por ciento), plata (7,4 por ciento) y zinc (56,3 por ciento).
- Entre enero y diciembre, aumentó en 24,6 por ciento, respecto de similar periodo de 2023, sustentado en el crecimiento de la producción de cobre (15,2 por ciento), plomo (19,8 por ciento) y zinc (35,5 por ciento).
- La producción del departamento se concentra en la minera Raura, ubicada en la cumbre de la Cordillera Occidental, entre los departamentos de Huánuco (provincia de Lauricocha, distrito de San Miguel de Cauri) y Lima (provincia de Oyón).

### Huánuco: Crecimiento de la producción minera 1/

(Var.% real respecto a similar mes del año anterior)

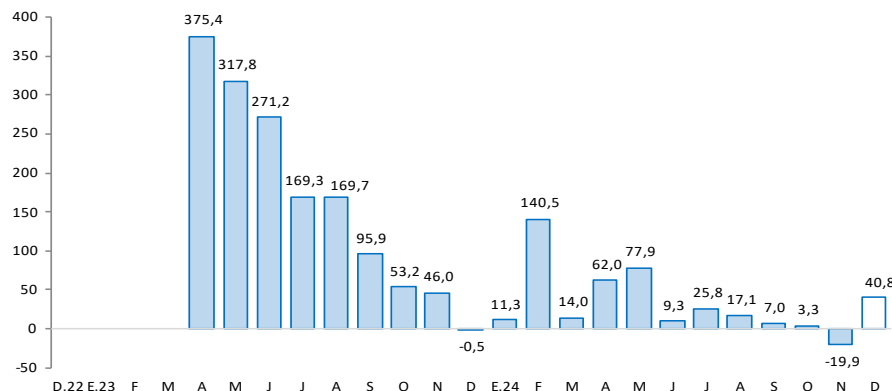

1/ Estimado a precios de 2007

Fuente: MINEM.

Los despachos de cemento crecieron en 9,0 por ciento interanual en diciembre, explicado por una mayor demanda para inversión privada. Entre enero y diciembre, disminuyeron en 2,3 por ciento, respecto de similar periodo de 2023.

## Huánuco: Despachos de cemento (Var.% respecto a similar mes del año anterior)

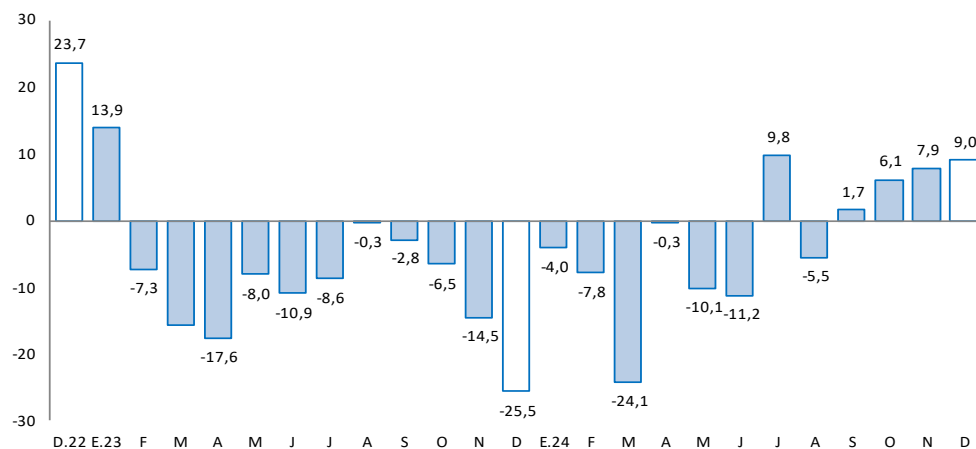

Fuente: UNACEM.

- Los **despachos de cemento** registraron un resultado positivo por cuarto mes consecutivo. En diciembre, aumentaron en 9,0 por ciento interanual, explicado por una mayor demanda para inversión privada, principalmente para autoconstrucción.
- Los despachos decrecieron en 2,3 por ciento entre enero y diciembre, comparado a similar periodo de 2023, influenciado por la disminución de la ejecución de obras públicas en el Gobierno Nacional, principalmente.

El crédito directo total creció en 5,5 por ciento interanual en diciembre, influenciado por los mayores créditos a empresas e hipotecario.

## Huánuco: Crédito Directo

(Saldos a fin de periodo en millones de soles, con Tipo de Cambio Fijo)

	Estructura %	Saldo en millones de soles con TFC 1/		Tasas de crecimiento (%)	
		nov-24	dic-24	Mes	12 Meses
<b>Banco de la Nación<sup>2/</sup></b>	<b>8,1</b>	<b>221</b>	<b>225</b>	<b>1,9</b>	<b>14,0</b>
<b>Agrobanco<sup>3/</sup></b>	<b>0,5</b>	<b>15</b>	<b>15</b>	<b>0,8</b>	<b>31,6</b>
<b>Banca Múltiple</b>	<b>52,8</b>	<b>1 458</b>	<b>1 464</b>	<b>0,4</b>	<b>4,3</b>
<b>Instituciones No Bancarias</b>	<b>38,6</b>	<b>1 064</b>	<b>1 069</b>	<b>0,5</b>	<b>5,3</b>
Financieras	10,2	281	283	0,8	-2,7
Cajas Municipales	26,4	731	733	0,4	8,4
Cajas Rurales	1,9	52	53	0,9	9,4
<b>Total</b>	<b>100,0</b>	<b>2 758</b>	<b>2 773</b>	<b>0,6</b>	<b>5,5</b>
<b>Empresas</b>	<b>58,4</b>	<b>1 625</b>	<b>1 619</b>	<b>-0,3</b>	<b>9,3</b>
<b>Personas</b>	<b>41,6</b>	<b>1 133</b>	<b>1 154</b>	<b>1,8</b>	<b>0,6</b>
Consumo	35,1	954	973	2,0	0,1
Hipotecario	6,5	179	180	0,9	3,3
En MN	99,6	2 746	2 762	0,6	5,6
En ME	0,4	12	12	-3,2	-18,7

1/ Se utiliza tipo de cambio fijo (TCF) a diciembre de 2023 (S/3,709 por dólar).

2/ Considera sólo los créditos de consumo e hipotecario.

3/ No considera los créditos a las demás empresas del sistema financiero

Fuente: SBS.

Elaboración: BCRP - Sucursal Huancayo. Departamento de Estudios Económicos.

- La **morosidad** alcanzó 5,5 por ciento en diciembre último, mayor en 0,1 de punto porcentual comparado a similar mes de 2023, registrando los mayores ratios en Agrobanco (43,7 por ciento), Cajas Rurales (7,7 por ciento), Financieras (5,7 por ciento), Banca Múltiple (6,0 por ciento) y Cajas Municipales (4,3 por ciento).

## Huánuco: Crecimiento del crédito directo

(Var.% con respecto a similar mes del año anterior, con Tipo de Cambio Fijo)

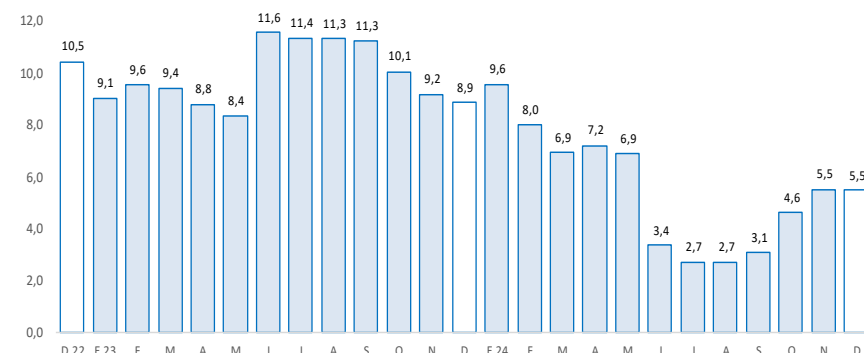

Fuente: SBS y AFP.

## Huánuco: Tasa de morosidad 1/

(Porcentaje)

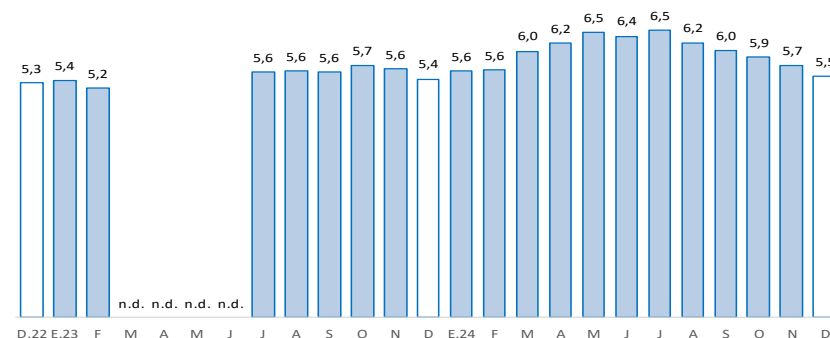

1/ Morosidad = (créditos vencidos + créditos en cobranza judicial) / créditos totales.

Fuente: SBS y AFP.

Los depósitos en Huánuco crecieron en 12,8 por ciento interanual en diciembre, debido a la mayor captación de depósitos en ahorro y plazo.

Huánuco: Depósitos					
(Saldos a fin de periodo en millones de soles, con Tipo de Cambio Fijo)					
	Estructura %	Saldo en millones de soles con TCF 1/		Tasas de crecimiento (%)	
		nov-24	dic-24	Mes	12 Meses
Banco de la Nación	23,6	501	505	0,7	-7,0
Banca Múltiple	57,2	1 169	1 225	4,7	19,1
Instituciones No Bancarias	19,2	403	411	2,2	25,7
Financieras	1,8	39	40	0,5	50,0
Cajas Municipales	17,1	357	365	2,5	24,3
Cajas Rurales	0,3	7	6	-6,1	-6,4
TOTAL	100,0	2 073	2 141	3,3	12,8
Vista	13,7	280	294	5,2	-8,6
Ahorro	62,4	1 281	1 336	4,3	21,0
A plazo	23,9	512	511	-0,3	8,1
En MN	90,7	1 879	1 943	3,4	14,1
En ME	9,3	194	198	2,1	0,8

1/ Se utiliza tipo de cambio fijo (TCF) a diciembre de 2023 (S/3,709 por dólar).  
Fuente: SBS.  
Elaboración: BCRP - Sucursal Huancayo. Departamento de Estudios Económicos.

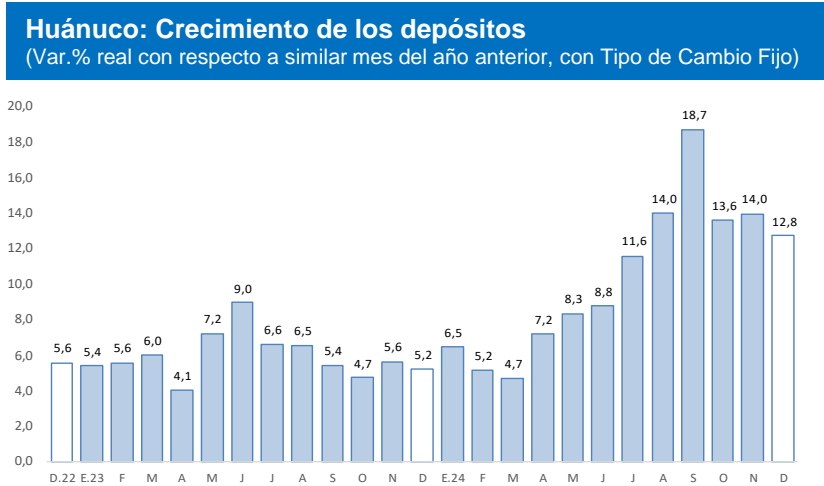

Fuente: SBS y AFP.

La inversión pública decreció en 12,5 por ciento interanual en diciembre, ante la disminución en el Gobierno Regional y los municipios. Entre enero y diciembre, se redujo en 7,4 por ciento, comparado a similar periodo de 2023.

## Huánuco: Ejecución del presupuesto público de inversiones 1/ 2/ (En millones de soles)

	Estructura 2023	Diciembre			Enero - Diciembre		
		2023	2024	V% Real	2023	2024	V% Real
Gobierno Nacional	44,1	77	93	18,0	585	432	-27,7
Gobierno Regional	27,0	152	113	-27,5	358	413	13,1
Gobiernos Locales	28,9	107	95	-13,0	383	409	4,6
<b>Total</b>	<b>100,0</b>	<b>336</b>	<b>300</b>	<b>-12,5</b>	<b>1 326</b>	<b>1 255</b>	<b>-7,4</b>

1/ Preliminar. Información actualizada al 31 de diciembre de 2024

Fuente: MEF

Elaboración: BCRP - Sucursal Huancayo. Departamento de Estudios Económicos.

La inversión totalizó S/ 300 millones en diciembre, menor en 12,5 por ciento en términos reales respecto a similar mes de 2023, ante la contracción en el Gobierno Regional y los municipios. Entre enero y diciembre, acumuló S/ 1 255 millones, significando un decrecimiento de 7,4 por ciento en términos reales respecto a similar periodo de 2023, influenciado por el Gobierno Nacional, debido a las menores inversiones en los sectores de transporte, comunicaciones, agropecuario y salud.

- Entre los **principales proyectos** que se ejecutaron entre enero y diciembre, en el Gobierno Nacional destacaron, “Mejoramiento de la carretera Huánuco - Conococha, sector: Huánuco - La Unión - Huallanca” con un gasto devengado de S/ 194 millones; y “Mejoramiento y ampliación del establecimiento de salud Llata, provincia de Huamálles” con un gasto de S/ 25 millones.
- En el Gobierno Regional, destacaron, “Mejoramiento y ampliación de los servicios en la Dirección Regional de Transportes y Comunicaciones, provincia de Huánuco” con un gasto devengado de S/ 33 millones; y “Mejoramiento del Centro de Salud Estratégico de Huacaybamba, provincia de Huacaybamba” con un gasto de S/ 31 millones.
- En los gobiernos locales, resaltaron, “Construcción y mejoramiento del sistema de agua potable sistema de alcantarillado del Centro Poblado La Morada, distrito de Cholón, provincia de Marañón” con un gasto de S/ 15 millones; y “Construcción del sistema de agua y desagüe del Centro Poblado Paraíso, distrito de Cholón, provincia de Marañón” con un gasto de S/ 13 millones.

## Huánuco: Crecimiento de la ejecución del presupuesto público de inversiones (Var.% real)

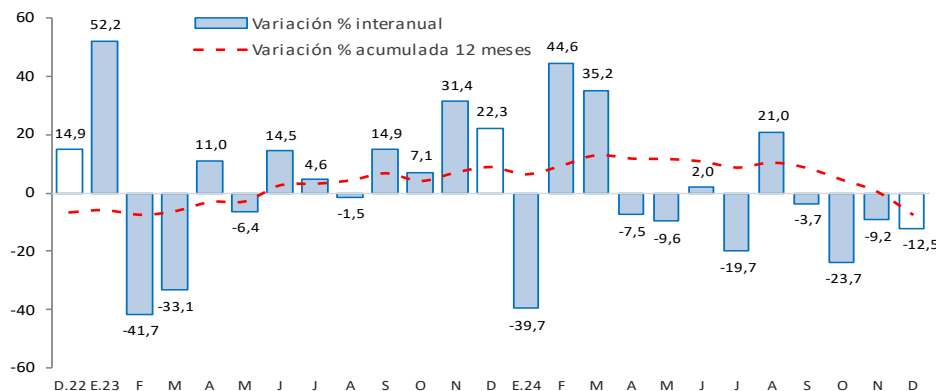

Fuente: MEF.