



**BANCO CENTRAL DE RESERVA DEL PERÚ**

# **Huancavelica: Síntesis de Actividad Económica - Agosto 2024 -**

**Departamento de Estudios Económicos  
Sucursal Huancayo**

Octubre de 2024

### Actividad Primaria

- El **sector agropecuario** disminuyó en 32,0 por ciento interanual en agosto, como efecto de la menor actividad agrícola y pecuaria. El resultado del mes no afectó para que el sector registre una expansión de 25,5 por ciento entre enero y agosto, respecto a similar periodo de 2023, debido a la mayor oferta del subsector agrícola.
- La **actividad minera** se incrementó en 28,5 por ciento interanual en agosto, debido a la mayor producción de cobre, plata, plomo, zinc y oro. Entre enero y agosto, el sector creció en 35,2 por ciento, respecto a similar periodo de 2023, asociado a la mayor producción de cobre, plomo, plata, oro y zinc.

### Otros Indicadores de Actividad Económica

- Los **despachos locales de cemento** aumentaron en 41,3 por ciento interanual en agosto, asociado a la mayor ejecución de obras públicas en el Gobierno Regional. Entre enero y agosto, los despachos acumularon una expansión de 18,4 por ciento entre enero y agosto, respecto a similar periodo de 2023, debido al mayor gasto en inversiones en los gobiernos Nacional y Regional.
- El **crédito directo total** ascendió a S/ 717 millones en agosto, superior en 6,8 por ciento interanual, relacionado a los mayores créditos a empresas (10,1 por ciento) y de consumo (2,0 por ciento). Asimismo, los créditos en moneda nacional aumentaron en 6,8 por ciento interanual en agosto; mientras que en moneda extranjera crecieron en 36,1 por ciento interanual.
- La **inversión pública** alcanzó S/ 70 millones en agosto, inferior en 9,3 por ciento interanual en términos reales, debido a la menor inversión en el Gobierno Nacional y municipalidades. El resultado del mes no afectó para que la inversión acumulada registre un incremento de 9,8 por ciento entre enero y agosto, respecto a similar lapso de 2023, explicado por los mayores desembolsos en los gobiernos Nacional y Regional.

#### Huancavelica: Otros indicadores de actividad económica

(Variación % respecto a similar mes del año anterior)

	Mar.24	Abr.24	May.24	Jun.24	Jul.24	Ago.24
Despachos de cemento 1/	↓ -26,9	↓ -28,4	↑ 10,7	↑ 12,9	↑ 58,8	↑ 41,3
Crédito total 2/	↑ 13,1	↑ 11,4	↑ 12,1	↑ 7,5	↑ 7,7	↑ 6,8
Crédito de consumo 2/	↑ 7,1	↑ 7,3	↑ 5,1	↑ 4,8	↑ 5,5	↑ 2,0
Crédito hipotecario 2/	↓ -8,0	↓ -5,1	↓ -6,6	↓ -6,2	↓ -6,3	↓ -6,3
Inversión pública 1/	↑ 18,9	↓ -11,9	↑ 76,1	↓ -19,8	↓ -4,6	↓ -9,3

1/ En términos reales.

2/ En términos nominales.

Fuentes: UNACEM, SBS y MEF.

El sector agropecuario se redujo en 32,0 por ciento interanual en agosto, como efecto de la menor actividad agrícola y pecuaria. Entre enero y agosto, el sector se expandió en 25,5 por ciento, respecto a similar periodo de 2023, por el aumento del sector agrícola.

**Huancavelica: Producción de principales productos agropecuarios 1/**  
(En toneladas)

Subsectores	Estructura Porcentual 2023 /2	Agosto				Enero - Agosto			
		2 023	2 024	Var.%	Contribución %	2 023	2 024	Var.%	Contribución %
<b>AGRÍCOLA</b>	<b>79,9</b>			<b>-48,3</b>	<b>-31,0</b>			<b>30,8</b>	<b>25,9</b>
<b>Orientada al mercado interno 2/</b>	<b>72,1</b>			<b>-47,6</b>	<b>-29,9</b>			<b>31,3</b>	<b>23,6</b>
Papa	30,9	1,8	2,1	12,6	0,5	251,4	314,6	25,1	7,7
Alfalfa	6,0	15,4	15,8	2,8	0,3	158,0	162,8	3,0	0,2
Maíz amiláceo	8,9	1,5	0,1	-94,6	-8,9	31,7	50,4	59,2	6,2
Cebada grano	2,9	2,2	0,7	-66,2	-4,6	20,0	26,4	31,8	1,1
Arveja grano verde	3,8	0,4	1,4	233,3	4,4	14,3	20,9	45,7	1,5
Olluco	1,8	0,2	0,0	-100,0	-0,5	16,1	20,7	28,6	0,6
Frijol grano seco	6,9	0,7	0,0	-96,1	-7,3	14,7	18,8	27,5	2,2
Haba grano seco	2,4	0,3	0,0	-100,0	-2,0	9,2	13,1	42,1	1,2
<b>Orientada al mercado externo y agroindustria 2/</b>	<b>7,8</b>			<b>-61,3</b>	<b>-1,1</b>			<b>26,2</b>	<b>2,3</b>
Palta	7,0	0,2	0,2	-34,1	-0,5	25,0	32,0	28,0	2,2
Quinua	0,6	0,1	0,0	-83,8	-0,6	2,3	2,4	3,9	0,0
Caña de azúcar	0,0	0,0	0,0	-100,0	0,0	1,1	1,1	0,1	0,0
<b>PECUARIO</b>	<b>20,1</b>			<b>-2,8</b>	<b>-1,0</b>			<b>-2,7</b>	<b>-0,4</b>
Vacuno 3/	5,7	0,2	0,2	-4,6	-0,5	1,9	1,8	-3,6	-0,2
Alpaca 3/	2,1	0,0	0,0	0,5	0,0	0,3	0,3	-1,1	0,0
Ovino 3/	3,5	0,1	0,1	-3,2	-0,2	0,8	0,8	-2,8	-0,1
Leche	4,2	1,9	1,9	-1,6	-0,1	14,6	14,3	-2,1	-0,1
<b>SECTOR AGROPECUARIO</b>	<b>100,0</b>			<b>-32,0</b>	<b>-32,0</b>			<b>25,5</b>	<b>25,5</b>

1/ Cifras preliminares.

2/ Estimado a precios de 2007.

3/ Peso neto.

Fuente: MINAGRI.

Elaboración: BCRP - Sucursal Huancayo. Departamento de Estudios Económicos.

- El **subsector agrícola** se contrajo en 48,3 por ciento interanual en agosto, por la menor oferta orientada al mercado interno (-47,6 por ciento), y al mercado externo y agroindustria (-61,3 por ciento), destacando en el primer caso, la menor producción de maíz amiláceo, frijol grano seco, cebada, haba grano seco y olluco. En el segundo caso, por la menor oferta de quinua y palta.
- Entre enero y agosto, la actividad agrícola se expandió en 30,8 por ciento, respecto a similar lapso de 2023, como efecto de la mayor oferta de papa, maíz amiláceo, frijol grano seco, haba grano seco, haba grano verde, palta, arveja grano verde, cebada y olluco y quinua.
- La **producción pecuaria** disminuyó en 2,8 por ciento interanual en agosto, relacionada a la menor producción de huevo, leche, y carnes de vacuno, ovino, caprino, porcino y ave. Entre enero y agosto, la actividad pecuaria decreció en 2,7 por ciento, comparado a igual periodo de 2023.

La producción minera se expandió en 28,5 por ciento interanual en agosto, asociada a la mayor producción de cobre, plata, plomo, zinc y oro. Entre enero y agosto, el sector aumentó en 35,2 por ciento, comparado a similar lapso de 2023.

## Huancavelica: Producción Minera 1/

(Var. % real respecto al mismo periodo del año anterior)

	Estructura <sup>2/</sup>	Agosto				Enero - Agosto			
	2023	2023	2024	Var. %	Contrib. %	2023	2024	Var. %	Contrib. %
Cobre (TMR)	29,0	964	1 298	34,7	12,4	4 333	9 025	108,3	24,7
Plata (Kg.R)	28,0	9 239	11 420	23,6	5,7	81 473	89 501	9,9	3,0
Zinc (TMR)	16,2	1 031	1 316	27,7	4,2	8 464	9 533	12,6	2,2
Plomo (TMR)	20,2	1 556	2 031	30,5	5,7	12 864	14 687	14,2	3,1
Oro (Kg.R)	6,5	44	48	8,0	0,5	355	460	29,6	2,2
TOTAL <sup>1/ 2/</sup>	100.0			28,5	28,5			35,2	35,2

1/ Cifras preliminares.

2/ A precios de 2007.

Fuente: INEI y MINEM.

Elaboración: BCRP - Sucursal Huancayo. Departamento de Estudios Económicos.

- La **producción minera** creció en 28,5 por ciento interanual en agosto, debido a la mayor producción de cobre (34,7 por ciento), plata (23,6 por ciento), plomo (30,5 por ciento), zinc (27,7 por ciento) y oro (8,0 por ciento).
- Entre enero y agosto, el sector se incrementó en 35,2 por ciento, respecto a similar periodo de 2023, relacionado a la mayor producción de cobre (108,3 por ciento), plomo (14,2 por ciento), plata (9,9 por ciento), oro (29,6 por ciento) y zinc (12,6 por ciento).

## Huancavelica: Crecimiento de la producción minera 1/

(Var.% real respecto a similar mes del año anterior)



1/ Estimado a precios de 2007

Fuente: MINEM.

Los despachos de cemento crecieron en 41,3 por ciento interanual en agosto. Entre enero y agosto, los despachos registraron un incremento de 18,4 por ciento, respecto a similar lapso de 2023.

## Huancavelica: Despachos de cemento

(Var.% respecto a similar mes del año anterior)

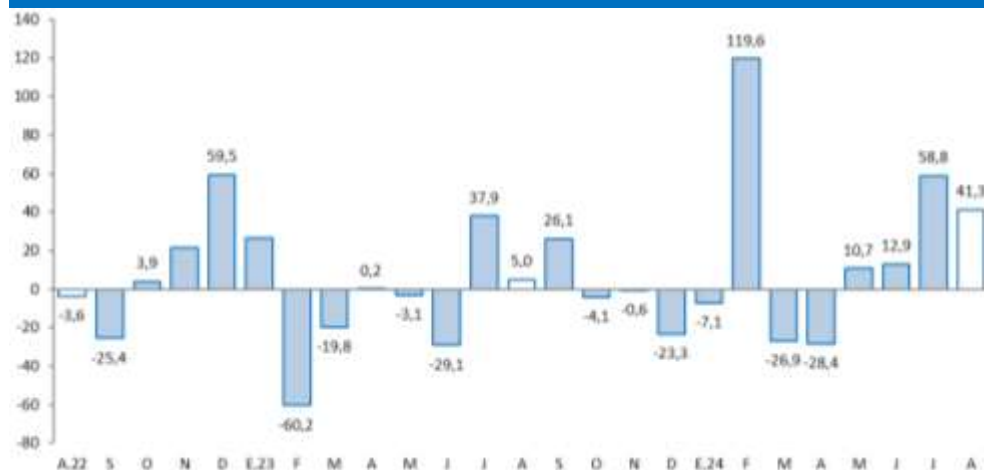

Fuente: UNACEM.

- Los **despachos de cemento** en Huancavelica se expandieron en 41,3 por ciento interanual, registrando variaciones positivas por cuarto mes consecutivo. El resultado interanual se asoció a la mayor ejecución de obras públicas en el Gobierno Regional.
- Entre enero y agosto, los despachos acumularon una expansión de 18,4 por ciento entre enero y agosto, respecto a similar periodo de 2023, debido al mayor gasto en inversiones en los gobiernos Nacional y Regional.

**El crédito directo total aumentó en 6,8 por ciento interanual en agosto, explicado por los mayores créditos a empresas (10,1 por ciento) y de consumo (2,0 por ciento).**

## Huancavelica: Crédito Directo

(Saldos a fin de periodo en millones de soles)

	Estructura %	Saldo en millones de soles con TFC 1/		Tasas de crecimiento (%)	
		jul-24	ago-24	Mes	12 Meses
<b>Banco de la Nación<sup>2/</sup></b>	<b>11,0</b>	<b>76</b>	<b>79</b>	<b>3,9</b>	<b>36,3</b>
<b>Agrobanco<sup>3/</sup></b>	<b>1,0</b>	<b>4</b>	<b>7</b>	<b>71,5</b>	<b>-</b>
<b>Banca Múltiple</b>	<b>15,6</b>	<b>114</b>	<b>112</b>	<b>-1,9</b>	<b>8,6</b>
<b>Instituciones No Bancarias</b>	<b>72,4</b>	<b>520</b>	<b>519</b>	<b>-0,1</b>	<b>1,6</b>
Financieras	10,9	79	78	-1,1	0,6
Cajas Municipales	60,9	437	437	0,0	1,8
Cajas Rurales	0,5	4	4	4,4	4,8
<b>Total</b>	<b>100,0</b>	<b>714</b>	<b>717</b>	<b>0,5</b>	<b>6,8</b>
<b>Empresas</b>	<b>63,4</b>	<b>452</b>	<b>455</b>	<b>0,6</b>	<b>10,1</b>
<b>Personas</b>	<b>36,6</b>	<b>261</b>	<b>262</b>	<b>0,3</b>	<b>1,5</b>
Consumo	34,5	247	248	0,2	2,0
Hipotecario	2,0	14	15	1,5	-6,3
En MN	100,0	714	717	0,5	6,8
En ME	0,0	0	0	-2,9	36,1

1/ Se utiliza tipo de cambio fijo (TCF) de diciembre de 2023 (S/ 3,709 por dólar).

2/ Considera sólo los créditos de consumo e hipotecario.

3/ No considera los créditos a las demás empresas del sistema financiero.

Fuente: SBS.

Elaboración: BCRP - Sucursal Huancayo. Departamento de Estudios Económicos.

- La **cartera morosa** alcanzó 5,1 por ciento en julio último, superior en 0,8 de punto porcentual respecto a similar mes del año previo. Las mayores tasas de morosidad se registraron en las Cajas Rurales (12,3 por ciento), Banca Múltiple (7,5 por ciento), Financieras (6,7 por ciento), Cajas Municipales (4,7 por ciento) y Banco de la Nación (2,0 por ciento).

## Huancavelica: Crecimiento del crédito directo

(Var.% nominal con respecto a similar mes del año anterior)



Fuente: SBS y AFP.

## Huancavelica: Tasa de morosidad 1/

(Porcentaje)

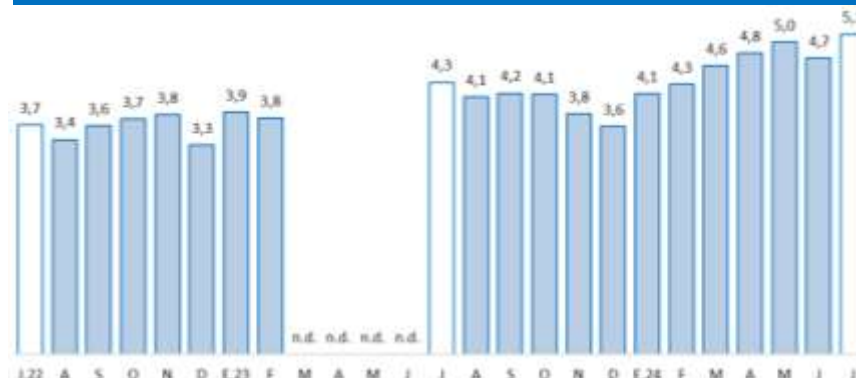

1/ Morosidad = (créditos vencidos + créditos en cobranza judicial) / colocaciones brutas.

n.d.: Información no disponible.

Fuente: SBS y AFP.

Los depósitos en Huancavelica crecieron en 12,7 por ciento interanual en agosto, asociado a las mayores captaciones a la vista (21,0 por ciento), de ahorro (11,4 por ciento) y a plazo (6,9 por ciento).

## Huancavelica: Depósitos

(Saldos a fin de periodo en millones de soles)

	Estructura %	Saldo en millones de soles con TCF 1/		Tasas de crecimiento (%)	
		jul-24	ago-24	Mes	12 Meses
<b>Banco de la Nación</b>	<b>50,9</b>	<b>359</b>	<b>371</b>	<b>3,2</b>	<b>13,0</b>
<b>Banca Múltiple</b>	<b>17,9</b>	<b>122</b>	<b>130</b>	<b>6,2</b>	<b>8,5</b>
<b>Instituciones No Bancarias</b>	<b>31,2</b>	<b>225</b>	<b>227</b>	<b>0,9</b>	<b>14,7</b>
Financieras	2,4	18	18	-1,3	25,1
Cajas Municipales	28,7	207	209	1,1	13,9
Cajas Rurales	0,0	0	0	-4,1	58,2
<b>TOTAL</b>	<b>100,0</b>	<b>707</b>	<b>728</b>	<b>3,0</b>	<b>12,7</b>
Vista	25,8	176	188	6,6	21,0
Ahorro	51,5	364	375	3,0	11,4
A plazo	22,8	167	166	-0,7	6,9
En MN	98,6	697	718	2,9	12,6
En ME	1,4	9	10	8,7	18,7

1/ Se utiliza tipo de cambio fijo (TCF) de diciembre de 2023 (S/ 3,709 por dólar).

Fuente: SBS.

Elaboración: BCRP - Sucursal Huancayo. Departamento de Estudios Económicos.

## Huancavelica: Crecimiento de los depósitos

(Var.% nominal con respecto a similar mes del año anterior)



Fuente: SBS y AFP.

La inversión pública ascendió a S/ 70 millones en agosto, inferior en 9,3 por ciento interanual. Por el contrario, entre enero y agosto, la inversión pública se expandió en 9,8 por ciento, respecto a similar lapso de 2023.

## Huancavelica: Ejecución del presupuesto público de inversiones 1/ 2/ (En millones de soles)

	Estructura 2023	Agosto			Enero - Agosto		
		2023	2024	V% Real	2023	2024	V% Real
Gobierno Nacional	30,3	29	21	-30,0	108	145	31,0
Gobierno Regional	28,0	21	26	19,4	134	178	29,9
Gobiernos Locales	41,6	25	23	-9,8	163	133	-20,7
<b>Total</b>	<b>100,0</b>	<b>75</b>	<b>70</b>	<b>-9,3</b>	<b>405</b>	<b>455</b>	<b>9,8</b>

1/ Preliminar. Información actualizada al 31 de agosto de 2024

Fuente: MEF

Elaboración: BCRP - Sucursal Huancayo. Departamento de Estudios Económicos.

## Huancavelica: Crecimiento de la ejecución del presupuesto público de inversiones (Var.% real)

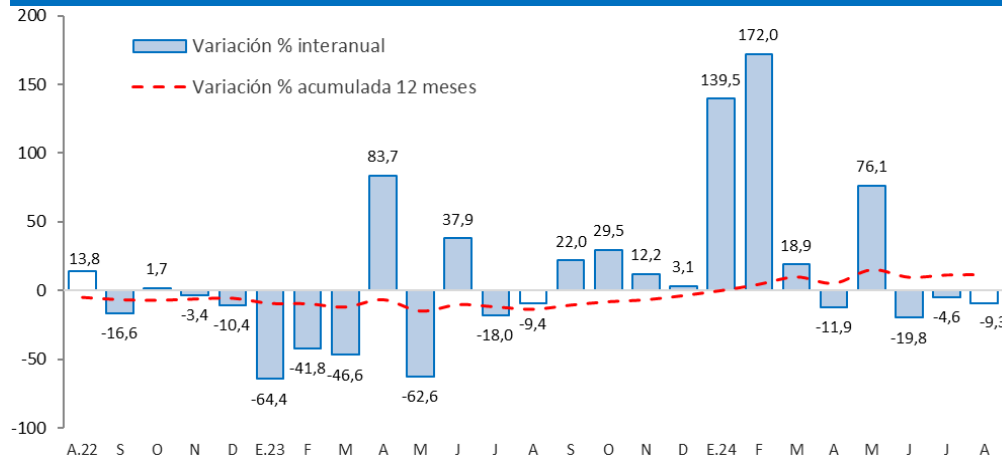

Fuente: MEF.

La **inversión pública** en Huancavelica alcanzó S/ 70 millones en agosto, inferior en 9,3 por ciento interanual en términos reales, debido a la menor inversión en el Gobierno Nacional y municipalidades. El resultado del mes no afectó para que la inversión acumulada registre un incremento de 9,8 por ciento entre enero y agosto, respecto a similar lapso de 2023, explicado por los mayores desembolsos en los gobiernos Nacional y Regional.

- Entre los **principales proyectos** que se ejecutaron entre enero y agosto, destacaron en el Gobierno Nacional, el “Mejoramiento de la carretera Dv. Salcabamba – Colcabamba – Campo Armiño – Pichiu, por niveles de servicio, provincia de Tayacaja” con un gasto de S/ 34 millones; y el “Mejoramiento de la carretera Dv. Lirio - Acoria - Dv. Arizona, por niveles de servicio, distrito de Acoria, provincia de Huancavelica” con un gasto devengado de S/ 21 millones.
- En el Gobierno Regional, sobresalieron los proyectos de “Mejoramiento de los servicios de salud del segundo nivel de atención Hospital de Pampas, provincia de Tayacaja” con un gasto devengado de S/ 67 millones; y el “Mejoramiento de la carretera Huancavelica - Yauli - Pucapampa” con un gasto de S/ 37 millones.
- En los gobiernos locales, los mayores desembolsos se registraron en el “Mejoramiento del sistema de agua potable e instalación del sistema de alcantarillado en el centro poblado de Quintaojo, distrito de Acostambo, provincia de Tayacaja” con un gasto devengado de S/ 3 millones; y el “Mejoramiento y ampliación de los servicios educativos de nivel inicial de la Institución Educativa N° 118 de la localidad de Huachocolpa, distrito de Huachocolpa, provincia de Huancavelica” con un gasto de S/ 3 millones.