



BANCO CENTRAL DE RESERVA DEL PERÚ

SUCURSAL HUANCAYO

**SÍNTESIS ECONÓMICA DE HUANCANELICA
NOVIEMBRE 2008**

DEPARTAMENTO DE ESTUDIOS ECONÓMICOS

CONTENIDO

RESEÑA INTRODUCTORIA	3
I. ACTIVIDAD PRODUCTIVA Y OTRAS	4
1.1. Producción	4
1.1.1. Producción Agropecuaria	4
1.1.2. Electricidad	8
1.1.3. Producción Minera	9
1.1.4. Construcción	11
1.2. Aspectos Laborales	12
1.3. Turismo	12
II. SECTOR EXTERNO	13
2.1. Exportaciones	13
III. FINANZAS PÚBLICAS	14
3.1. Gobierno Central	14
3.2. Gobierno Regional	15
IV. MONEDA Y CRÉDITO	17
4.1. Depósitos del Sistema Financiero	17
4.2. Crédito del Sistema Financiero	19
4.3. Crédito a la Pequeña y Microempresa	22
V. INFORMACIÓN ESTADÍSTICA	23
Anexo 1: Producción Agropecuaria	24
Anexo 2: Producción de Electricidad	25
Anexo 3: Producción Minera	26
Anexo 4: Ventas de cemento	27
Anexo 5: Empleo Formal Urbano en Empresas de 10 y más Trabajadores en Huancavelica	28
Anexo 6: Arribos por categorías	29
Anexo 7: Exportaciones por grupo de productos	30
Anexo 8: Exportaciones por Bloque Económico y Países	31
Anexo 9: Ingresos Corrientes del Gobierno Central	32
Anexo 10: Gastos del Gobierno Regional de Huancavelica: Según Naturaleza	33
Anexo 11: Gastos del Gobierno Regional de Huancavelica: Según Naturaleza y Unidad Ejecutora	33
Anexo 12: Gobierno Regional de Huancavelica: Programa de Inversiones	34
Anexo 13: Depósitos y Obligaciones del Sistema Financiero	35
Anexo 14: Depósitos en las Entidades Financieras Ubicadas por Provincias	36
Anexo 15: Crédito del Sistema Financiero al Sector Privado	37
Anexo 16: Crédito de las Entidades Financieras Ubicadas por Provincias	38
Anexo 17: Cartera Pesada del Sistema Financiero	39
Anexo 18: Morosidad en las Entidades Financieras Ubicadas por Provincias	40

DIRECCIÓN EN INTERNET

<http://www.bcrp.gob.pe>

RESEÑA INTRODUCTORIA

El indicador del Valor Bruto de Producción (VBP) de la región Huancavelica registró una contracción de 5,2 por ciento respecto a noviembre de 2007, por el comportamiento negativo del sector de electricidad, contrarrestado parcialmente por el aumento de los sectores agropecuario, minero y construcción. En el acumulado anual, dicho indicador creció en 2,7 por ciento.

La producción agropecuaria se incrementó 1,4 por ciento, explicado por la mayor actividad agrícola (2,3 por ciento) y pecuaria (1,1 por ciento).

La producción minera creció 2,9 por ciento, sustentado en la mayor extracción de cobre, plata, plomo y zinc.

La generación eléctrica disminuyó 13,6 por ciento, por la menor producción de las centrales hidroeléctricas Antúnez de Mayolo y Restitución, ante el menor abastecimiento de agua a la represa de Tablachaca.

La actividad de construcción creció 26,8 por ciento, por el dinamismo en la ejecución de obras de infraestructura pública.

Los arribos turísticos mostraron un incremento de 15,1 por ciento, por el aumento en el flujo de visitas nacionales (15,1 por ciento).

Las exportaciones de la región sumaron US\$ 7,0 millones, nivel inferior en 43,8 por ciento, por las menores ventas de cobre al continente asiático.

Los ingresos corrientes del Gobierno Central aumentaron en 38,0 por ciento, como efecto de las captaciones de Impuesto a la Renta (36,8 por ciento) e IGV (53,0 por ciento).

La ejecución de gastos del Gobierno Regional de Huancavelica fue superior en 28,2 por ciento, debido al aumento en los egresos corrientes (2,5 por ciento) y de capital (63,0 por ciento). En este último caso, influyó la ejecución de importantes obras en agricultura, salud y transportes.

El sistema financiero regional se caracterizó por la expansión de los depósitos y créditos, que crecieron en 34,0 y 42,8 por ciento, respectivamente, con relación a noviembre de 2007. El mercado financiero fue liderado por el Banco de Crédito, que captó la mayor proporción de depósitos (70,8 por ciento), y la CMAC Huancayo, que colocó el 37,4 por ciento de los préstamos.

En cuanto a la mora, denotó un incremento, al alcanzar un ratio de 4,8 por ciento, superior en 0,4 puntos porcentuales respecto a noviembre del año pasado.

I. ACTIVIDAD PRODUCTIVA

1.1 Producción

El indicador del Valor Bruto de Producción (VBP) en la Región Huancavelica registró una contracción de 5,2 por ciento respecto a noviembre de 2007, explicado por la disminución del sector de electricidad (13,6 por ciento, aunque compensado parcialmente por el crecimiento de los sectores agropecuario

(1,4 por ciento), minería (2,9 por ciento) y construcción (26,8 por ciento).

En lo que va del año, el VBP acumuló un crecimiento de 2,7 por ciento, sustentado en el desempeño positivo de los sectores agropecuario y construcción.

CUADRO N° 1
VALOR BRUTO DE PRODUCCIÓN
(Variación real 1/)

	NOVIEMBRE	ENERO – NOVIEMBRE
	2008	2008
Agropecuario	1,4	17,2
Electricidad	-13,6	-5,3
Minería	2,9	-0,3
Construcción	26,8	20,3
VBP	-5,2	2,7

1/ Respecto al mismo mes o período del año anterior, a precios de 1994
Elaboración: BCRP, Sucursal Huancayo. Dpto. de Estudios Económicos

1.1.1 Producción Agropecuaria

La producción agropecuaria se expandió 1,4 por ciento, por el comportamiento positivo de los subsectores agrícola (2,3 por ciento) y pecuario (1,1 por ciento). En el primer caso, por las mayores cosechas de algunos cultivos; mientras que en el

pecuario, influyó la mayor demanda de carne de vacuno en los mercados de Lima.

De otro lado, entre enero y noviembre, registró un incremento de 17,2 por ciento, con relación a similar periodo del año pasado.

GRÁFICO N° 1
VALOR BRUTO DE PRODUCCIÓN AGROPECUARIA
(Variación real 1/)

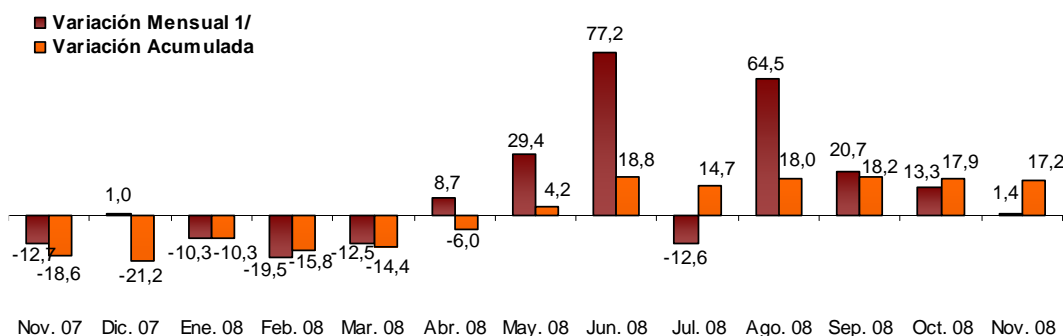

1/ Respecto a similar mes del año anterior, a precios de 1994
ELABORACIÓN: BCRP, Sucursal Huancayo. Departamento de Estudios Económicos

CUADRO N° 2
VALOR BRUTO DE PRODUCCIÓN AGROPECUARIO
(Variación real 1/)

SUB SECTOR	NOVIEMBRE		ENERO – NOVIEMBRE	
	2007	2008	2007	2008
Agrícola	-29,7	2,3	-31,2	42,2
Pecuario	-4,6	1,1	3,6	-12,0
SECTOR AGROPECUARIO	-12,7	1,4	-18,6	17,2

1/ Respecto al mismo mes o período del año anterior, a precios de 1994

FUENTE: Ministerio de Agricultura – Huancavelica

ELABORACIÓN: BCRP, Sucursal Huancayo. Departamento de Estudios Econ.

Sub Sector Agrícola

En noviembre, la actividad agrícola creció en 2,3 por ciento, influenciado por el buen desarrollo fenológico de los cultivos favorecidos por las adecuadas condiciones climáticas.

Según cultivos, se observó una mayor producción en papa (83,3 por ciento), arveja grano verde (136,1 por ciento), haba grano verde (990,0 por ciento) y cebada grano (1 525,0 por ciento). En el caso de la cebada, por las mayores instalaciones, debido a la sustitución por otros cultivos, en razón de la mayor demanda de programas sociales, que generó una mayor cotización de su precio en chacra. De otro lado, la arveja y haba

grano verde por las mayores cosechas, ante la mayor demanda del mercado.

Aspectos de mercado, así como las mejores condiciones climáticas, incidieron en la expansión de la producción en lo que va del año, acumuló un crecimiento de 42,2 por ciento, destacando papa (76,4 por ciento), fríjol grano seco (61,7 por ciento), cebada (54,4 por ciento) y maíz amiláceo (64,5 por ciento).

De otro lado, los costos de producción agrícola aún se mantienen altos, influido por la mano de obra para las labores de cosecha, ante una fuerte demanda para obras de infraestructura pública regional.

GRÁFICO N° 2
PARTICIPACIÓN EN EL VBP AGRÍCOLA
(Enero - Noviembre 2008/)

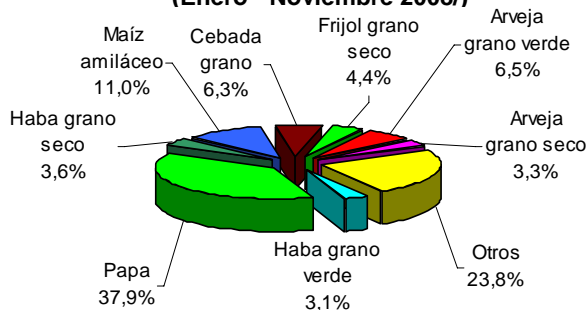

ELABORACIÓN: BCRP, Sucursal Huancayo. Departamento de Estudios Económicos

GRÁFICO N° 3
VALOR BRUTO DE PRODUCCIÓN AGRÍCOLA
(Variación real 1/)

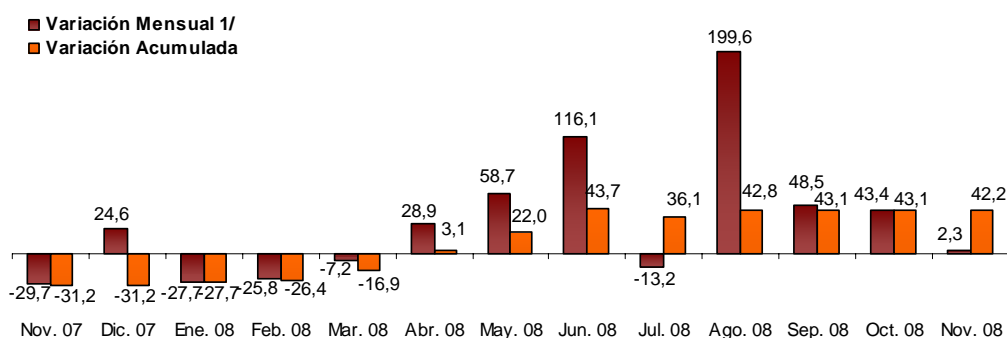

1/ Respecto a similar mes del año anterior, a precios de 1994

ELABORACIÓN: BCRP, Sucursal Huancayo. Departamento de Estudios Económicos

CUADRO N° 3
PRODUCCIÓN DE PRINCIPALES PRODUCTOS AGRÍCOLAS 1/
(EN TM)

CULTIVOS	NOVIEMBRE			ENERO – NOVIEMBRE		
	2007	2008	Var. %	2007	2008	Var. %
Ajo	0	0	-	566	616	8,8
Arveja grano seco	0	0	-	2 861	4 192	46,5
Arveja grano verde	72	170	136,1	10 236	10 541	3,0
Cebada grano	8	130	1 525,0	13 940	21 525	54,4
Fríjol grano seco	98	26	- 73,5	2 830	4 576	61,7
Haba grano seco	0	0	-	3 480	6 790	95,1
Haba grano verde	21	229	990,0	4 219	9 234	118,9
Maíz amarillo duro	0	0	-	251	305	21,6
Maíz amiláceo	0	0	-	12 454	20 492	64,5
Maíz choclo	125	0	- 100,0	2 640	3 357	27,1
Olluco	84	77	- 8,3	4 132	8 106	96,2
Palta	0	0	-	296	227	- 23,3
Papa	577	1 057	83,3	71 488	126 093	76,4
Trigo	0	30	-	5 480	4 959	- 9,5
Tuna	0	0	-	9 336	11 710	25,4
Zapallo	0	37	-	1 718	3 511	104,4

1/ Cifras Preliminares

FUENTE: Ministerio de Agricultura – Huancavelica

ELABORACIÓN: BCRP, Sucursal Huancayo. Departamento de Estudios Económicos

CUADRO N° 4
PRECIOS EN CHACRA DE PRINCIPALES CULTIVOS
(En nuevos soles por Kg.)

CULTIVOS	NOVIEMBRE		Var. %
	2007	2008	
Arveja grano verde	0,90	1,83	103,3
Cebada grano	0,60	1,16	93,3
Haba grano verde	0,80	0,81	1,3
Maíz amiláceo	0,88	0,00	- 100,0
Olluco	0,70	1,50	114,3
Papa	0,41	0,90	119,5

FUENTE: Ministerio de Agricultura – Huancavelica

ELABORACIÓN: BCRP, Sucursal Huancayo. Dep. de Est. Económicos

Siembras

La superficie sembrada aumentó 9,9 por ciento respecto a noviembre del año pasado, debido a la parcial recuperación, luego del retraso que tuvieron las siembras de los cultivos más importantes en meses pasados, por las desfavorables condiciones climatológicas por escasez de precipitaciones pluviales. Destacaron, cebada grano (33,3 por ciento), haba grano seco (63,5 por ciento) y trigo (83,9 por ciento).

De otro lado, se observó menores siembras en papa (7,6 por ciento), maíz amiláceo (11,6 por ciento) y olluco (69,5 por ciento). Al respecto, dichas caídas no sólo son reflejo de las escasas lluvias, sino también de otros factores, como la mayor cotización de los fertilizantes como la

urea y el fosfato diamónico, además del mayor costo del jornal y alquiler de maquinaria agrícola, por la mayor demanda por parte del sector construcción para obras de infraestructura pública,. Asimismo, se observó un incremento en la cotización de las semillas, principalmente de papa, por la mayor demanda en la costa.

En el acumulado, las siembras se incrementaron en 1,5 por ciento, destacando cebada grano (26,5 por ciento), trigo (72,8 por ciento) y haba grano seco (18,6 por ciento); no obstante se observó menores siembras en papa (11,0 por ciento), maíz amiláceo (12,5 por ciento) y olluco (30,4 por ciento).

CUADRO N° 5
SUPERFICIE SEMBRADA 1/
(Has)

CULTIVOS	NOVIEMBRE		CAMPAÑA AGRÍCOLA 2/	
	2007	2008	2007/2008	2008/2009
CULTIVOS TRANSITORIOS	25 736	28 292	48 037	48 763
Arveja grano seco	1 093	1 166	1 513	1 486
Arveja grano verde	1 303	1 559	2 623	2 785
Avena grano	72	51	221	251
Cebada grano	5 399	7 197	7 486	9 468
Frijol grano seco	1 021	959	1 675	1 908
Haba grano seco	1 681	2 749	3 536	4 194
Haba grano verde	778	616	1 776	1 421
Maca	4	13	45	16
Maíz amiláceo	5 235	4 630	11 861	10 374
Olluco	577	176	1 444	1 005
Papa	6 807	6 287	13 008	11 573
Trigo	1 258	2 314	1 425	2 463
Otros	508	575	1 424	1 819
TOTAL	25 736	28 292	48 037	48 763

1/ Cifras preliminares

2/ De agosto a noviembre

FUENTE: Ministerio de Agricultura – Huancavelica

Sub Sector Pecuario

La actividad pecuaria se incrementó en 1,1 por ciento, por la mayor producción de carne de vacuno (28,5 por ciento) debido a la mayor demanda de Lima.

En lo que va del año, la producción se contrajo en 12,0 por ciento respecto a

igual lapso del año anterior, explicado por la menor producción de carne de vacuno (5,1 por ciento), leche de vacuno (17,9 por ciento) y lana de ovino (21,3 por ciento), ante la disminución de las pasturas, humedales y manantiales naturales.

**CUADRO N° 6
PRODUCCIÓN PECUARIA
(TM.)**

ESPECIES	NOVIEMBRE			ENERO - NOVIEMBRE		
	2007	2008	Var. %	2007	2008	Var. %
Carne de vacuno	195,7	251,5	28,5	2 702,1	2 564,2	-5,1
Leche vacuno	1 218,6	1 076,8	-11,6	19 109,4	15 689,3	-17,9
Carne de porcino	124,7	123,5	-1,0	1 437,0	1 311,5	-8,7
Carne de ovino	104,2	90,4	-13,3	1 311,5	1 090,0	-16,9
Carne de cuy	65,1	44,1	-32,3	732,7	594,0	-18,9
Lana de ovino	1,2	0,4	-70,5	497,5	391,4	-21,3

FUENTE: Ministerio de Agricultura – Huancavelica
ELABORACIÓN: BCRP, Sucursal Huancayo. Departamento de Estudios Económicos

**GRÁFICO N° 4
PARTICIPACIÓN EN EL VBP PECUARIO
(Enero – Noviembre 2008)**

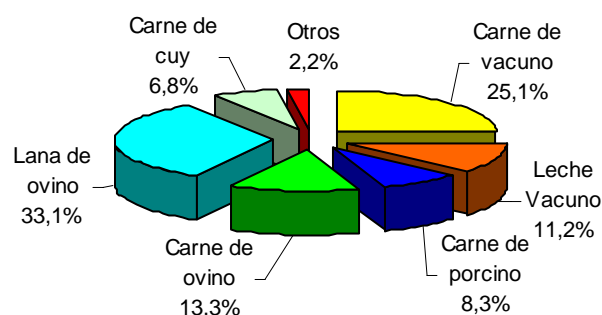

**GRÁFICO N° 5
VALOR BRUTO DE PRODUCCIÓN PECUARIA
(Variación real 1/)**

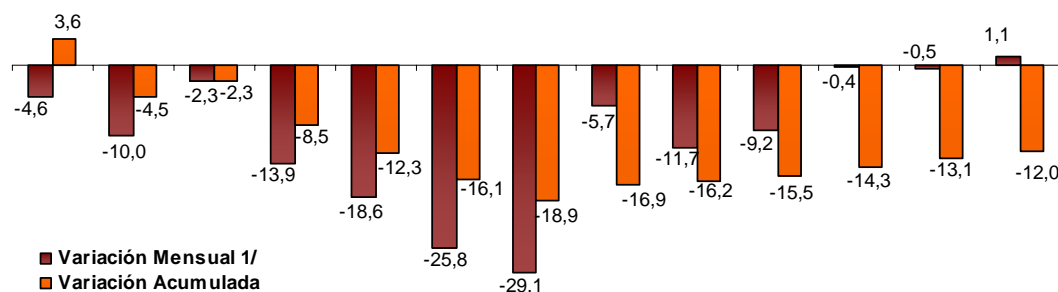

Nov. 07 Dic. 07 Ene. 08 Feb. 08 Mar. 08 Abr. 08 May. 08 Jun. 08 Jul. 08 Ago. 08 Sep. 08 Oct. 08 Nov. 08

1/ Respecto a similar mes del año anterior, a precios de 1994

ELABORACIÓN: BCRP, Sucursal Huancayo. Departamento de Estudios Económicos

1.1.2 Producción Eléctrica

La generación eléctrica se contrajo 13,6 por ciento comparado con noviembre de 2007, por la menor producción de la empresa Electroperú (13,6 por ciento), que opera las Centrales Hidroeléctricas Antúnez de Mayolo y Restitución.

En el periodo de enero a noviembre, la producción cayó 5,3 por ciento con relación a igual periodo de 2007, situación que obedece al menor abastecimiento de agua a la represa de Tablachaca.

CUADRO N° 7
PRODUCCIÓN DE ELECTRICIDAD 1/
Megavatios Hora (MWH)

EMPRESA GENERADORA	NOVIEMBRE			ENERO - NOVIEMBRE		
	2007	2008	Var. %	2007	2008	Var. %
Conehua	1 654	1 306	- 21,0	19 155	18 063	-5,7
Electrocentro	76	69	- 9,3	872	858	-1,6
Electroperú	561 233	485 007	- 13,6	6 505 928	6 159 359	-5,3
TOTAL 1/	562 963	486 382	- 13,6	6 525 954	6 178 280	-5,3

1/ Variación en términos reales, a precios de 1994

FUENTE: OSINERGMIN

ELABORACIÓN: BCRP, Sucursal Huancayo. Departamento de Estudios Económicos

GRÁFICO N° 6
PRODUCCIÓN DE ELECTRICIDAD
(Miles de Megavatios Hora) 1/

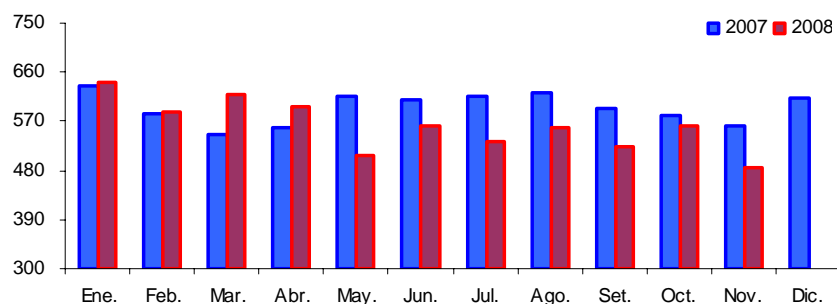

ELABORACIÓN: BCRP, Sucursal Huancayo. Departamento de Estudios Económicos

GRÁFICO N° 7
PRODUCCIÓN DE ELECTRICIDAD SEGÚN CENTRAL ELÉCTRICA
(Enero - Noviembre 2008)

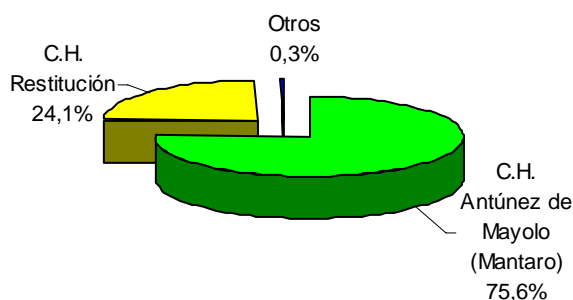

ELABORACIÓN: BCRP, Sucursal Huancayo. Dep. de Estudios Económicos

1.1.3 Producción Minera

La producción minera se incrementó 2,9 por ciento con relación a noviembre de 2007, debido a la mayor extracción de cobre (24,9 por ciento), plata (14,8 por ciento) y zinc (29,4 por ciento). No obstante, contrarrestó parcialmente a este

resultado, la menor producción de oro (42,6 por ciento).

En lo que va del año, la producción se contrajo en 0,3 por ciento respecto a similar periodo del año anterior.

CUADRO N° 8
PRODUCCIÓN MINERA METÁLICA 1/

MINERAL	NOVIEMBRE			ENERO - NOVIEMBRE		
	2007	2008	Var. %	2007	2008	Var. %
Cobre (T.M.F.)	1 413	1 765	24,9	17 788	19 941	12,1
Oro (KG.F.)	201	115	- 42,6	2 186	1 449	-33,7
Plata (KG.F.)	11 214	12 875	14,8	129 728	134 396	3,6
Plomo (T.M.F.)	1 053	1 159	10,0	9 691	12 103	24,9
Zinc (T.M.F.)	940	1 217	29,4	10 198	12 576	23,3
TOTAL 1/			2,9			-0,3

1/ Respecto a similar mes del año anterior, a precios de 1994

FUENTE: DGM/DPM/ Estadística Minera.

ELABORACIÓN: BCRP, Sucursal Huancayo. Departamento de Estudios Económicos

GRÁFICO N° 8
VALOR BRUTO DE PRODUCCIÓN MINERA
(Variación real 1/)

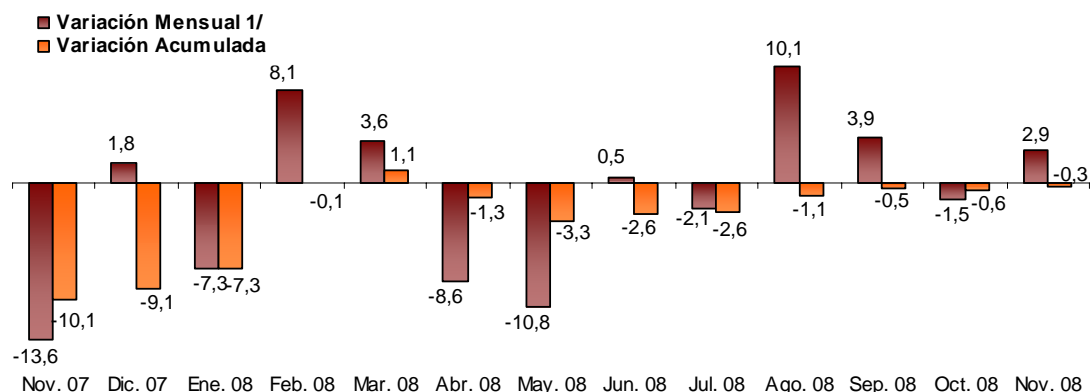

1/ Respecto a similar mes del año anterior, a precios de 1994

ELABORACIÓN: BCRP, Sucursal Huancayo. Departamento de Estudios Económicos

En el VBP acumulado, la extracción de cobre representó el 38,1 por ciento, seguido de plata con 23,4 por ciento. Doe Run, principal empresa productora de cobre, participó con el 96,1 por ciento; mientras que en plata, destacó Minera

Buenaventura que explota el 48,9 por ciento del total regional. Cabe indicar que, en el mercado internacional, la cotización de cobre disminuyó en 46,6 por ciento pasando de US\$ 316,0 a US\$ 168,6 la tonelada.

GRÁFICO N° 9
PARTICIPACIÓN EN EL VBP MINERO
(Enero - Noviembre 2008)



GRÁFICO N° 10
PRODUCCIÓN DE COBRE POR EMPRESAS
(Enero - Noviembre 2008)



ELABORACIÓN: BCRP, Sucursal Huancayo. Departamento de Estudios Económicos

GRÁFICO N° 11
PRODUCCIÓN DE COBRE Y COTIZACIÓN INTERNACIONAL

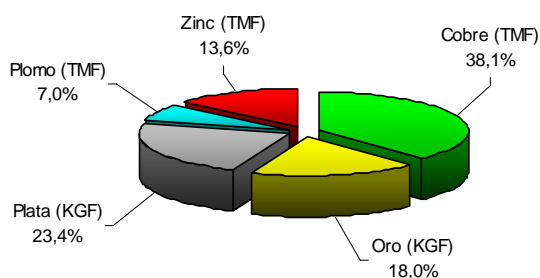
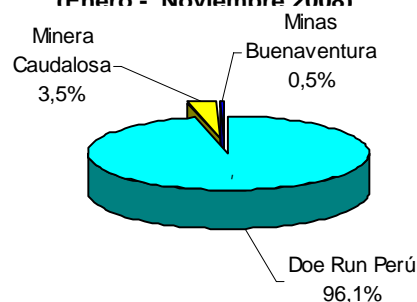
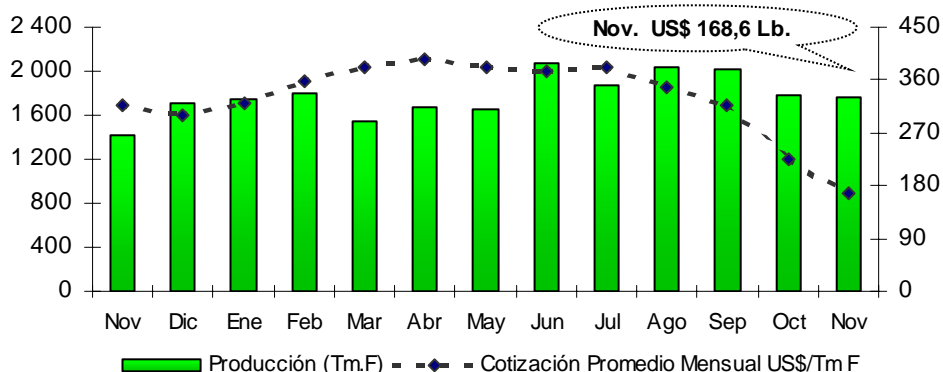

ELABORACIÓN: BCRP, Sucursal Huancayo. Departamento de Estudios Económicos

1.1.4 Construcción

El sector de la construcción, medido a través de las ventas de cemento, creció en 26,8 por ciento con relación a noviembre del año anterior.

En lo que va del año, el sector aumentó 20,3 por ciento, sustentado principalmente en la mayor inversión en infraestructura pública así como en el mejoramiento y construcción de viviendas.

CUADRO N° 9
INDICADORES DEL SECTOR CONSTRUCCIÓN

	NOVIEMBRE			ENERO - NOVIEMBRE		
	2007	2008	Var. %	2007	2008	Var. %
Ventas de cemento (TM)	2 844	3 607	26,8	28 029	33 726	20,3
SECTOR 1/			26,8			20,3

1/ Variación en términos reales, a precios de 1994

FUENTE: Cemento Andino.

ELABORACIÓN: BCRP, Sucursal Huancayo. Departamento de Estudios Económicos

GRÁFICO N° 12
VENTAS DE CEMENTO
TM

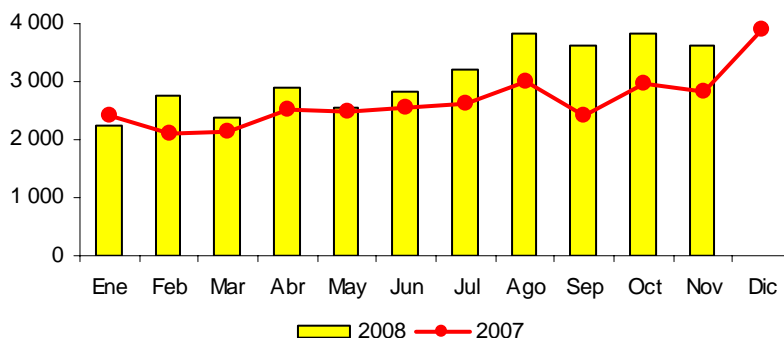

ELABORACIÓN: BCRP, Sucursal Huancayo. Departamento de Estudios Económicos

1.2 Aspectos Laborales

El empleo en la ciudad de Huancavelica, respecto del mes anterior, creció en 1,2 por ciento, originado por la mayor demanda del sector servicios (1,7 por ciento), hecho

que se explica por la captación de empresas del sistema financiero regional, ante la apertura de nuevas agencias.

GRAFICO N° 13
HUANCAVELICA: EMPLEO FORMAL URBANO EN EMPRESAS DE 10 A MÁS TRABAJADORES 1/

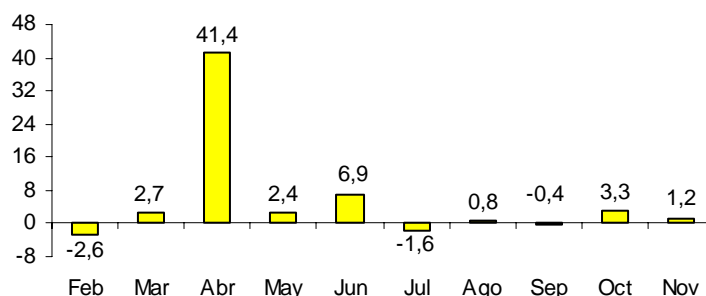

1/ Variación mensual respecto al mes anterior.

FUENTE: MTPE

ELABORACIÓN: BCRP, Sucursal Huancayo. Departamento de Estudios Económicos

CUADRO N° 10
HUANCAVELICA: DISTRIBUCIÓN Y VARIACIÓN DEL EMPLEO SEGÚN SECTORES ECONÓMICOS, NOVIEMBRE 2008

SECTOR ECONÓMICO	DISTRIBUCIÓN PORCENTUAL 1/	VAR. % MENSUAL 2/
Extractivo	-	-
Industria	-	-
Comercio	4,2%	-8,3
Transportes y Comunicaciones	-	-
Servicios	95,8%	1,7
TOTAL	100,0%	1,2

1/ Al mes de enero de 2008.

2/ Variación del empleo del presente mes respecto al mes anterior.

Nota: El sector Servicios incluye a la sub rama Electricidad, Gas y Agua.

FUENTE: MTPE – DNPEFP

1.3 Turismo

Los arribos turísticos a la región, fueron superiores en 15,1 por ciento con relación a noviembre de 2007, influido por el incremento de visitantes nacionales (15,1 por ciento) y extranjeros (4,0 por ciento).

Similar comportamiento se observó en lo que va del año, en que se registró visitas turísticas mayores en 16,3 por ciento respecto a similar periodo del año anterior.

CUADRO N° 11
ARRIBOS A ESTABLECIMIENTOS DE HOSPEDAJE

	NOVIEMBRE			ENERO – NOVIEMBRE		
	2007	2008	Var. %	2007	2008	Var.%
Nacionales	6 111	7 036	15,1	57 747	67 003	16,0
Extranjeros	25	26	4,0	369	566	53,4
TOTAL	6 136	7 062	15,1	58 116	67 569	16,3

FUENTE: Mincetur Huancavelica

ELABORACIÓN: BCRP, Sucursal Huancayo. Departamento de Estudios Económicos

II. SECTOR EXTERNO

2.1 Exportaciones

Las exportaciones de Huancavelica totalizaron US\$ 7,0 millones, lo que implicó una contracción de 43,8 por ciento con relación a noviembre del año anterior, debido a los menores embarques a Asia de productos tradicionales (44,6 por ciento), como cobre (49,7 por ciento) y zinc (90,2 por ciento). De otro lado, las exportaciones de productos no tradicionales se incrementaron 135,1 por ciento, con exportación de productos agrícolas como mucílagos de semillas de tara.

En el periodo de enero a noviembre, las exportaciones acumularon US\$ 120,2 millones, mayor en 36,6 por ciento con relación a similar periodo del año pasado, explicado básicamente por la expansión de los productos tradicionales (36,1 por ciento), como cobre; y no tradicionales (305,6 por ciento), como productos agrícolas y baritina, este último con destino a Ecuador y Colombia para la perforación de pozos petroleros.

CUADRO N° 12
EXPORTACIONES POR GRUPO DE PRODUCTOS 1/
(Valor FOB en miles de US\$)

	NOVIEMBRE			ENERO – NOVIEMBRE		
	2007	2008	Var. %	2007	2008	Var. %
PRODUCTOS TRADICIONALES	12 375	6 851	-44,6	87 868	119 610	36,1
Agrícolas	0	0	-	47	0	-100,0
Mineros	12 375	6 851	-44,6	87 821	119 610	36,2
PRODUCTOS NO TRADICIONALES	55	130	135,1	144	582	305,6
Agropecuarios	27	130	389,6	68	174	157,5
Textil	24	0	-100,0	50	14	-70,8
Químicos	0	0	-	3	153	4 538,0
Otros No Tradicionales 2/	5	0	-100,0	23	241	948,9
TOTAL	12 430	6 981	-43,8	88 011	120 193	36,6

1/ Información preliminar

2/ Muebles de madera, papeles y perfumes.

FUENTE: SUNAT. www.sunat.gob.pe

ELABORACIÓN: BCRP, Sucursal Huancayo. Departamento de Estudios Económicos

GRÁFICO N° 14
ESTRUCTURA DE EXPORTACIONES POR GRUPO DE PRODUCTOS

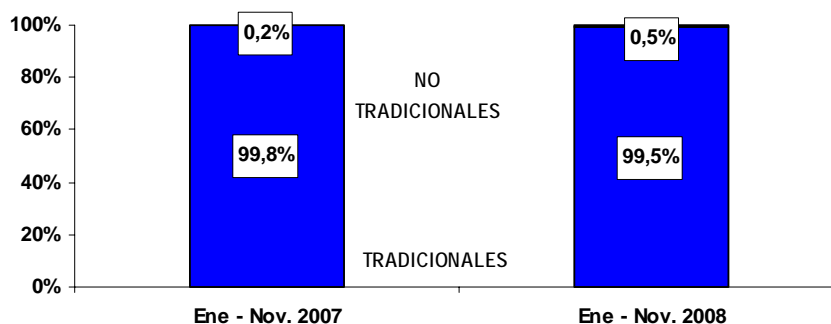

ELABORACIÓN: BCRP, Sucursal Huancayo. Departamento de Estudios Económicos

En lo que va del año, las exportaciones estuvieron compuestas principalmente por productos tradicionales (99,5 por ciento), destacando China como principal país de

destino a donde se exportó US\$ 102,0 millones (84,9 por ciento de la exportación regional), que comprendió cobre, plomo y zinc.

CUADRO N° 13
PRINCIPALES PAISES DE DESTINO Y PRINCIPAL PRODUCTO EXPORTADO
(Enero - Noviembre 2008)

PAÍS	% DEL TOTAL	PRODUCTO
China	84,9	Zinc, cobre, plomo
Republica de Korea	10,0	Zinc, cobre, plomo
Argelia	1,7	Zinc
Japón	1,2	Zinc
Italia	0,7	Plomo, otros
Otros Países	1,5	Zinc, plomo, prendas de vestir, químicos, baritina y otros.
TOTAL	100,0	

FUENTE: SUNAT

ELABORACIÓN: BCRP, Sucursal Huancayo. Departamento de Estudios Económicos

GRÁFICO N° 15
PRINCIPALES DESTINOS DE EXPORTACIÓN
(Enero - Noviembre 2008)

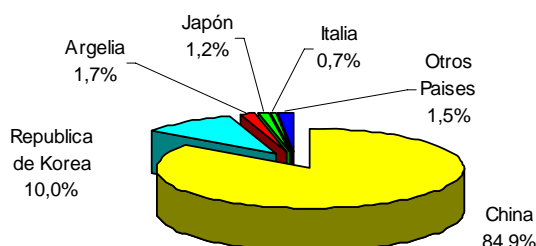

ELABORACIÓN: BCRP, Sucursal Huancayo. Departamento de Estudios Económicos

III. FINANZAS PÚBLICAS

3.1. Gobierno Central

Los ingresos corrientes del Gobierno Central ascendieron a S/. 0,9 millones, superior en 38,0 por ciento a la de noviembre del año pasado, sustentado en los mayores ingresos por concepto de Impuesto a la Renta (36,8 por ciento) e IGV (53,0 por ciento).

En el acumulado anual, la recaudación sumó S/. 9,7 millones, cifra mayor en 35,3 por ciento con relación a similar periodo del año pasado, influido por las mayores captaciones por concepto de Impuesto a la Renta e IGV, que en conjunto representaron el 91,4 por ciento del total.

CUADRO N° 14
INGRESOS CORRIENTES DEL GOBIERNO CENTRAL
(En miles de nuevos soles)

CONCEPTO	NOVIEMBRE			ENERO - NOVIEMBRE		
	2007	2008	Var. % 1/	2007	2008	Var. % 1/
I. INGRESOS TRIBUTARIOS	580	856	38,2	6 763	9 675	35,3
1. Impuesto a la Renta	199	291	36,8	2 084	2 846	29,2
Personas Naturales	85	139	52,9	873	1 257	36,1
Personas Jurídicas	113	150	24,3	1 130	1 460	22,2
Regularización	1	2	79,0	80	129	52,4
2. Impuesto a la Importación	0	0	-	0	0	-
3. Impuesto General a las Ventas (IGV)	300	491	53,0	3 842	6 010	48,0
Operaciones Internas	300	491	53,0	3 842	6 010	48,0
Operaciones Externas	0	0	-	0	0	-
4. Impuesto Selectivo al Consumo (ISC)	0	0	- 6,3	1	0	- 88,9
5. Otros Ingresos Tributarios	80	74	- 13,7	836	818	- 7,5
II. INGRESOS NO TRIBUTARIOS	2	2	- 22,3	12	14	10,7
TOTAL	582	858	38,0	6 775	9 689	35,3

1/ Variación en términos reales

FUENTE: Superintendencia Nacional de Administración Tributaria – SUNAT

ELABORACIÓN: BCRP, Sucursal Huancayo. Departamento de Estudios Económicos

GRÁFICO N° 16
RECAUDACIÓN TRIBUTARIA MENSUAL
(En miles de nuevos soles)

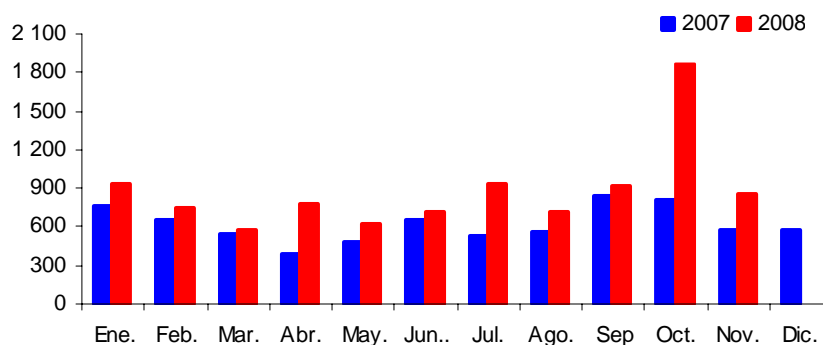

ELABORACIÓN: BCRP, Sucursal Huancayo. Departamento de Estudios Económicos

3.2. Gobierno Regional

El gasto ejecutado por el Gobierno Regional aumentó 28,2 por ciento respecto a noviembre de 2007, pasando de S/. 32,6 millones a S/. 44,6 millones, por la expansión de los gastos corrientes (2,5 por ciento) y de capital (63,0 por ciento).

En lo que va del año, los gastos acumularon S/. 354,6 millones, superior en 28,5 por ciento a lo registrado en similar periodo del año anterior, sustentado en los gastos corrientes (5,7 por ciento) y de capital (102,0 por ciento). En este último caso, cabe resaltar el crecimiento de las inversiones de S/. 55,4

millones ejecutados en el periodo de enero a noviembre del año pasado frente a

S/. 121,9 millones, ejecutados en similar lapso de 2008.

CUADRO N° 15
GASTOS DEL GOBIERNO REGIONAL
(En miles de nuevos soles)

CONCEPTO	NOVIEMBRE			ENERO - NOVIEMBRE		
	2007	2008	Var. % 1/	2007	2008	Var. % 1/
GASTOS CORRIENTES	18 744	20 501	2,5	199 192	222 530	5,7
Pers. y Oblig. Sociales	14 825	15 458	-2,3	162 173	170 276	-0,7
Obligaciones Previsionales	1 176	1 311	4,4	13 534	13 812	-3,5
Bienes y Servicios	2 588	3 654	32,3	22 498	37 378	57,2
Otros Gastos Corrientes	154	78	-52,6	987	1 065	2,1
GASTOS DE CAPITAL	13 855	24 105	63,0	61 850	132 074	102,0
Inversiones	11 526	23 091	87,7	55 403	121 863	108,1
Otros Gastos de Capital	2 329	1 013	-59,2	6 447	10 211	49,8
TOTAL	32 599	44 606	28,2	261 043	354 604	28,5

1/ Variación en términos reales

FUENTE: Gobierno Regional de Huancavelica

ELABORACIÓN: BCRP, Sucursal Huancayo. Departamento de Estudios Económicos

Los gastos en el penúltimo mes del año, tuvieron como fuentes de financiamiento las transferencias del Gobierno Central (recursos ordinarios), en un 83,7 por

ciento; 8,5 por ciento por el canon y sobrecanon; y el 7,0 por ciento por concepto de donaciones y transferencias.

CUADRO N° 16
GASTOS DEL GOBIERNO REGIONAL POR FUENTE DE FINANCIAMIENTO
(En miles de nuevos soles)

FUENTES	NOVIEMBRE			ENERO - NOVIEMBRE		
	2007	2008	Var. % 1/	2007	2008	Var. % 1/
Recursos Ordinarios	23 836	41 318	62,4	216 198	296 915	29,9
Recursos Directamente Recaudados	215	418	82,0	2 317	2 858	16,7
Canon y Sobrecanon	5 883	1 874	- 70,2	15 303	30 030	85,6
Donaciones y Transferencias	2 664	996	- 65,0	27 225	24 801	- 13,8
TOTAL	32 599	44 606	28,2	261 043	354 604	28,5

1/ variación en términos reales

FUENTE: Gobierno Regional de Huancavelica

ELABORACIÓN: BCRP, Sucursal Huancayo. Departamento de Estudios Económicos

En noviembre, las inversiones fueron S/. 23,1 millones, observando un incremento de 87,7 por ciento respecto a similar mes del año pasado, influido por las mayores inversiones en agricultura (81,6 por ciento), educación y cultura (96,9 por ciento) y salud y saneamiento (7 222,5 por ciento).

En lo que va del año, las inversiones crecieron en 108,1 por ciento, destacando

salud y saneamiento (1 410,2 por ciento) en los proyectos para el mejoramiento del sistema de agua potable y ampliación del sistema de alcantarillado en diferentes centros poblados, así como en el fortalecimiento de la capacidad resolutive de diferentes servicios materno infantiles.

En transportes (92,7 por ciento), se destinó para construcción, mejoramiento y mantenimiento de carreteras, mientras que

en agricultura (45,3 por ciento) sobresalieron la construcción de canal de riego Allccaccocha - Huando; mejoramiento genético y desarrollo de la crianza de alpacas en el distrito de

Ascensión, mejoramiento de irrigación en Lircay, construcción de irrigación Antarumi – Huamantambo y construcción del canal de irrigación Acobamba.

CUADRO N° 17
INVERSIÓN DEL GOBIERNO REGIONAL POR SECTORES
(En miles de nuevos soles)

SECTORES	NOVIEMBRE			ENERO – NOVIEMBRE		
	2007	2008	Var. % 1/	2007	2008	Var. % 1/
Administración y Planeamiento	491	205	- 60,8	2 119	11 320	405,4
Agraria	4 920	9 538	81,6	18 311	28 118	45,3
Protección y Previsión Social	0	0	-	51	605	1 021,9
Defensa y Seguridad Nacional	48	42	- 18,5	1 059	1 298	16,0
Educación y Cultura	2 777	5 837	96,9	9 820	20 959	101,9
Energía y Recursos Minerales	7	1	- 83,1	9 728	2 014	- 80,4
Industria, Comercio y Servicios	0	0	-	8	259	3 173,0
Pesca	0	0	-	100	43	- 59,6
Salud y Saneamiento	62	4 841	7 222,5	2 033	32 448	1 410,2
Trabajo	0	0	-	0	0	-
Transportes	3 221	2 627	- 23,6	12 174	24 799	92,7
Vivienda y Desarrollo Urbano	0	0	-	0	0	-
TOTAL	11 526	23 091	87,7	55 402	121 863	108,1

1/ variación en términos reales

FUENTE: Gobierno Regional de Huancavelica

ELABORACIÓN: BCRP, Sucursal Huancayo. Departamento de Estudios Económicos

IV. MONEDA Y CRÉDITO

4.1. Depósitos del Sistema Financiero

En noviembre, los depósitos del público en el sistema financiero sumaron S/. 40,2 millones, 34,0 por ciento más respecto al saldo registrado en similar mes del año

pasado. La expansión fue de 44,3 por ciento para los depósitos en moneda nacional y 2,7 por ciento para las captaciones en dólares.

CUADRO N° 18
DEPÓSITOS DEL SISTEMA FINANCIERO
(Saldo en miles de nuevos soles)

	NOVIEMBRE		
	2007	2008	Var. % 1/
Empresas Bancarias	19 242	28 453	38,8
Instituciones de Microfinanzas	8 903	11 715	23,5
Cajas municipales	6 527	8 365	20,3
Cajas rurales	2 376	3 350	32,3
Edpymes	0	0	-
TOTAL	28 145	40 168	34,0
En M/N	21 177	32 545	44,3
En M/E	6 969	7 622	2,7

1/ Variación en valores reales

FUENTE: Superintendencia de Banca y Seguros (SBS)

ELABORACIÓN: BCRP, Sucursal Huancayo. Departamento de Estudios Económicos

Según modalidades, los depósitos vista, ahorro y a plazo crecieron en 74,7; 11,4 y 38,3 por ciento, respectivamente.

Por instituciones, el Banco de Crédito, única empresa bancaria, registró un incremento de 38,8 por ciento, mientras

que las microfinancieras crecieron 23,5 por ciento. Cabe indicar que, el Banco de Crédito captó la mayor proporción de depósitos con un 70,8 por ciento, mientras que la CMAC Pisco tuvo la menor participación con 4,5 por ciento.

CUADRO N° 19
EVOLUCIÓN SEGÚN TIPO DE DEPÓSITOS
(Saldo en miles de nuevos soles)

	NOVIEMBRE		
	2007	2008	Var. % 1/
Vista	28 453	70,8%	70,8%
Ahorro	3 350	8,3%	95,5%
Plazo	1 815	4,5%	100,0%
TOTAL	40 168	100,0%	

FUENTE: Superintendencia de Banca y Seguros (SBS)

ELABORACIÓN: BCRP, Sucursal Huancayo. Dep. de Estudios Económicos

CUADRO N° 20
PARTICIPACIÓN EN LOS DEPÓSITOS
(En %)

ENTIDAD	NOVIEMBRE		
	Miles de S/.	Mes	Acumulado
Banco de Crédito	28 453	70,8%	70,8%
Caja Municipal de Huancayo	6 550	16,3%	87,1%
Caja Rural Libertadores de Ayacucho	3 350	8,3%	95,5%
Caja Municipal de Pisco	1 815	4,5%	100,0%
TOTAL	40 168	100,0%	

FUENTE: Superintendencia de Banca y Seguros (SBS)

ELABORACIÓN: BCRP, Sucursal Huancayo. Departamento de Estudios Económicos

GRÁFICO N° 17
DEPÓSITOS Y COLOCACIONES EN MILES DE NUEVOS SOLES
(En miles de nuevos soles)

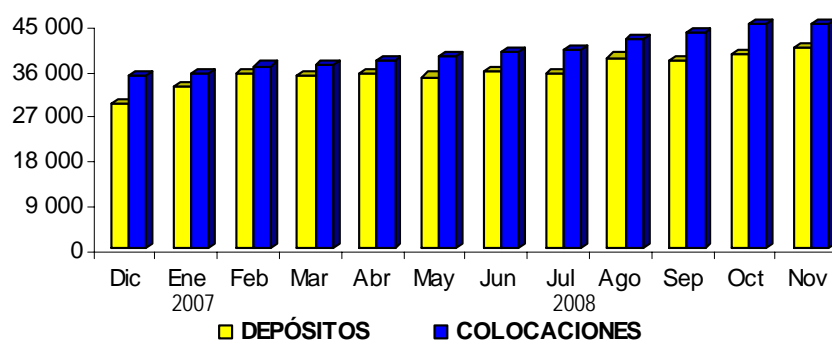

ELABORACIÓN: BCRP, Sucursal Huancayo. Departamento de Estudios Económicos

4.2. Crédito del Sistema Financiero

El crédito del sistema financiero al sector privado totalizó S/. 51,0 millones, lo que significó una expansión de 42,8 por ciento respecto a noviembre del año pasado, observándose incrementos tanto en soles (41,5 por ciento) como en dólares (61,4 por ciento).

Este comportamiento se mantiene en razón de la ampliación de líneas de crédito a empresas vinculadas al sector

construcción

Respecto a las pymes, las colocaciones se orientaron a empresas del sector comercial, fundamentalmente para capital de trabajo, sobresaliendo las provincias de Huancavelica y Tayacaja,

Con relación a los créditos de consumo, se mantiene el crecimiento, aunque en menor medida que en meses pasados.

CUADRO N° 21
CRÉDITOS DEL SISTEMA FINANCIERO
(Saldo en miles de nuevos soles)

	NOVIEMBRE		
	2007	2008	Var. % 1/
Empresas Bancarias	6 427	11 026	60,7
Empresas Financieras	0	471	-
Instituciones de Microfinanzas	27 033	39 517	36,9
Cajas municipales	17 330	24 727	33,7
Cajas rurales	3 197	4 274	25,3
Edpymes	6 506	10 516	51,4
TOTAL	33 460	51 014	42,8
En M/N	31 315	47 317	41,5
En M/E	2 145	3 696	61,4

1/ Variación en valores reales

FUENTE: Superintendencia de Banca y Seguros (SBS)

ELABORACIÓN: BCRP, Sucursal Huancayo. Departamento de Estudios Económicos

Cabe resaltar que, por instituciones, las colocaciones de las empresas bancarias vienen mostrando un mejor desenvolvimiento, con una tasa de crecimiento mayor frente a las microfinancieras, lo que les ha permitido obtener un mejor posicionamiento en el

mercado, debido al impulso de su fuerza de ventas hacia el segmento pymes. En cuanto a la participación en el mercado de préstamos, la CMAC de Huancayo y el Banco de Crédito lideraron las colocaciones con un 37,4 y 21,6 por ciento de participación, respectivamente.

CUADRO N° 22
PARTICIPACIÓN EN LOS CRÉDITOS
(En %)

ENTIDAD	NOVIEMBRE		
	Miles de S/.	Mes	Acumulado
Caja Municipal de Huancayo	19 105	37,4%	37,4%
Banco de Crédito	11 026	21,6%	59,1%
Edpyme Confianza	10 516	20,6%	79,7%
Caja Municipal de Pisco	5 623	11,0%	90,7%
Caja Rural Libertadores de Ayacucho	3 442	6,7%	97,4%
Caja Rural Señor de Luren	832	1,6%	99,1%
Financiera TFC	471	0,9%	100,0%
TOTAL	51 014	100,0%	

FUENTE: Superintendencia de Banca y Seguros (SBS)

ELABORACIÓN: BCRP, Sucursal Huancayo. Departamento de Estudios Económicos

CUADRO N° 23
COLOCACIONES POR TIPO DE CRÉDITO 1/
(Saldo en miles de nuevos soles)

	NOVIEMBRE		Var. % 2/	Part. % (Nov 08)
	2007	2008		
Comercial	1 352	3 099	114,8	6,4
Consumo	15 099	17 268	7,1	35,7
Hipotecario	1 583	1 662	-1,6	3,4
Mes	18 423	26 311	33,8	54,4
TOTAL	36 456	48 339	24,2	100,0

1/ El dato de colocaciones es mayor que el que aparece en la página web de la SBS debido a que se incluyen inversiones financieras.

2/ Variación en valores reales

FUENTE: Superintendencia de Banca y Seguros (SBS)

ELABORACIÓN: BCRP, Sucursal Huancayo. Dep. de Estudios Económicos

El ratio de cartera atrasada fue de 4,8 por ciento, inferior en 0,4 puntos porcentuales respecto al de noviembre del año pasado, explicado por el aumento más que proporcional de las colocaciones brutas (42,8 por ciento) frente a los mayores saldos de créditos vencidos y en cobranza judicial (38,9 por ciento).

Por tipo de moneda, se observó una

notable disminución de la morosidad de los créditos en dólares (7,9 puntos porcentuales), no obstante que en moneda nacional se incrementaron en 0,9 puntos porcentuales.

Según instituciones financieras, la Caja Rural Libertadores de Ayacucho mostró el nivel de morosidad más alto con un ratio de 12,4 por ciento.

CUADRO N° 24
MOROSIDAD DEL SISTEMA FINANCIERO 1/
(En % de las colocaciones brutas)

	NOVIEMBRE		
	2007	2008	Var.
Empresas Bancarias	0,0	7,6	7,6
Empresas Financieras	-	n.d.	-
Instituciones de Microfinanzas	5,4	3,7	-1,7
Cajas municipales	4,7	3,4	-1,3
Cajas rurales	16,8	12,4	-4,4
Edpymes	2,2	1,3	-0,9
TOTAL	4,4	4,8	0,4
En M/N	3,7	4,6	0,9
En M/E	14,7	6,8	-7,9

1/ Cartera pesada = (créditos vencidos + créditos en cobranza judicial) / colocaciones brutas

FUENTE: Instituciones Financieras

ELABORACIÓN: BCRP, Sucursal Huancayo. Dep. de Est. Económicos

4.3. Crédito a la Pequeña y Microempresa

El crédito otorgado a la pequeña y microempresa ascendió a S/. 40,0 millones, cifra mayor en 38,6 por ciento, en términos reales, respecto a noviembre de 2007. Las colocaciones de la Caja

Municipal de Huancayo aumentaron 68,5 por ciento, y registró una participación del 47,8 por ciento del total de créditos, seguido de Edpyme Confianza con el 26,3 por ciento.

CUADRO N° 25
CRÉDITO OTORGADO A LA PEQUEÑA Y MICROEMPRESA
(Saldos en miles de nuevos soles)

INSTITUCIONES	NOVIEMBRE		
	2007	2008	Var. % 1/
Caja Municipal de Huancayo	10 618	19 105	68,5
Caja Municipal de Pisco	6 712	5 623	-21,5
Caja Rural Libertadores de Ayacucho	3 092	3 442	4,3
Caja Rural Señor de Luren	105	832	643,9
Edpyme Confianza	6 506	10 516	51,4
Financiera TFC	0	471	-
TOTAL	27 033	39 988	38,6

1/ Variación en valores reales

FUENTE: Instituciones Financieras

ELABORACIÓN: BCRP, Sucursal Huancayo. Departamento de Estudios Económicos

IV. INFORMACIÓN ESTADÍSTICA

ANEXO 1

HUANCAVELICA: PRODUCCIÓN AGROPECUARIA (TM)

CULTIVOS	2007			2008											
	Ene - Nov.	Nov	Dic	Ene	Feb	Mar	Abr	May	Jun	Jul	Ago	Sep	Oct	Nov	Ene - Nov.
AGRÍCOLA															
Alcachofa	140,0	0,0	0,0	0,0	0,0	0,0	67,0	73,0	0,0	0,0	0,0	0,0	0,0	0,0	140,0
Arveja grano seco	2 861,0	0,0	0,0	0,0	0,0	17,0	59,0	798,0	1 498,3	481,9	759,5	520,5	57,6	0,0	4 191,7
Arveja grano verde	10 236,0	72,0	95,0	56,0	316,0	1 333,0	5 250,0	494,0	247,9	72,0	1 145,4	604,4	852,7	170,0	10 541,4
Avena grano	143,0	0,0	0,0	0,0	0,0	0,0	0,0	78,0	89,6	103,2	151,9	6,4	63,6	0,0	492,7
Cebada grano	13 940,0	8,0	0,0	0,0	0,0	0,0	18,0	1 181,0	8 101,6	5 746,7	4 482,8	917,9	947,3	130,0	21 525,3
Frijol grano seco	2 830,0	98,0	157,0	0,0	8,0	3,0	192,0	438,0	2 739,3	778,8	156,7	128,6	105,2	26,0	4 575,5
Haba grano seco	3 480,0	0,0	0,0	0,0	0,0	15,0	372,0	1 455,0	2 978,7	448,7	1 237,9	249,4	33,0	0,0	6 789,7
Haba grano verde	4 219,0	21,0	0,0	65,0	423,0	1 027,0	3 963,0	1 993,0	445,0	12,0	620,6	273,7	183,0	228,9	9 234,2
Lenteja grano seco	68,0	0,0	0,0	0,0	0,0	0,0	0,0	6,0	22,8	28,0	33,0	0,0	0,0	0,0	89,8
Maca	139,0	0,0	0,0	0,0	0,0	0,0	0,0	0,0	205,0	15,0	0,0	27,0	0,0	0,0	247,0
Maíz amiláceo	12 454,0	0,0	0,0	0,0	0,0	250,0	405,0	1 887,0	13 396,1	1 524,0	2 162,3	483,9	383,9	0,0	20 492,2
Maíz choclo	2 640,0	125,0	0,0	90,0	643,0	573,0	1 116,0	114,0	0,0	214,0	39,6	566,9	0,0	0,0	3 356,5
Oca	892,0	0,0	0,0	0,0	0,0	39,0	342,0	175,0	19,5	4,2	49,2	27,3	155,1	0,0	811,3
Olluco	4 132,0	84,0	157,0	0,0	509,0	714,0	1 341,0	1 313,0	950,1	1 384,5	1 590,4	205,9	21,0	77,0	8 105,9
Papa	71 488,0	577,0	4 794,0	891,0	4 492,0	9 184,0	21 414,0	49 765,0	27 960,5	2 625,2	2 810,6	4 035,0	1 858,0	1 057,4	126 092,7
Trigo	5 480,0	0,0	0,0	0,0	0,0	0,0	64,0	68,5	1 783,4	1 231,8	1 030,4	454,4	296,2	29,8	4 958,5
Zapallo	1 718,0	0,0	0,0	0,0	448,0	970,0	575,0	13,5	0,0	0,0	46,4	905,0	516,5	37,0	3 511,4
Otros Productos Agrícolas															
Alfalfa	123 614,0	9 498,0	9 868,0	10 509,0	10 822,0	10 992,0	10 648,0	12 208,0	9 544,0	9 994,0	8 417,0	7 640,2	7 431,0	8 003,0	106 208,2
Chocho o tarhui grano seco	35,0	0,0	0,0	0,0	0,0	0,0	0,0	0,0	0,0	77,0	49,3	49,0	2,0	0,0	177,3
Lúcuma	23,0	0,0	0,0	0,0	0,0	1,0	11,0	0,0	0,0	0,0	0,0	0,0	0,0	0,0	12,0
Manzano	236,0	0,0	0,0	0,0	0,0	79,0	96,0	0,0	0,0	0,0	0,0	0,0	0,0	0,0	175,0
Melocotonero	293,0	0,0	0,0	0,0	46,0	108,0	72,0	0,0	0,0	0,0	0,0	0,0	0,0	0,0	226,0
Palto	296,0	0,0	0,0	0,0	49,0	90,0	88,0	0,0	0,0	0,0	0,0	0,0	0,0	0,0	227,0
Plátano	484,0	0,0	0,0	0,0	89,0	144,0	138,0	0,0	0,0	0,0	0,0	0,0	0,0	0,0	371,0
Tuna	9 336,0	0,0	0,0	328,0	2 903,0	3 572,0	2 081,0	2 804,0	17,2	0,0	5,0	0,0	0,0	0,0	11 710,2
Zanahoria	48,0	0,0	0,0	0,0	0,0	72,0	48,0	1,0	0,0	0,0	0,0	9,0	0,0	0,0	130,0
PECUARIO															
Carne de ovino	1 311,5	104,2	96,0	107,8	101,1	102,5	104,0	102,1	105,5	100,0	94,2	93,4	89,0	90,4	1 090,0
Carne de porcino	1 437,0	124,7	118,0	108,1	108,1	116,9	120,6	118,0	122,6	125,2	120,5	125,3	122,9	123,5	1 311,5
Carne de vacuno	2 702,1	195,7	174,4	247,5	219,8	210,7	227,9	239,0	251,6	241,3	228,7	221,3	225,0	251,5	2 564,2
Leche Vacuno	19 109,4	1 218,6	1 266,3	1 540,2	1 609,3	1 741,2	1 743,1	1 745,5	1 617,4	1 331,7	1 177,1	1 068,3	1 038,7	1 076,8	15 689,3

FUENTE: Dirección Regional de Agricultura - Huancavelica

ELABORACIÓN: BCRP. Sucursal Huancayo. Departamento de Estudios Económicos

ANEXO 2

HUANCAVELICA: PRODUCCIÓN DE ELECTRICIDAD
(EN MWH)

EMPRESA GENERADORA	2007			2008											
	Ene. - Nov.	Nov.	Dic.	Ene.	Feb	Mar	Abr	May	Jun	Jul	Ago	Sep	Oct	Nov	Ene. - Nov.
Conehua	19 155	1 654	1 851	2 212	2 084	2 236	2 160	2 030	1 565	1 301	1 186	925	1 057	1 306	18 063
C.H. Huapa	5 860	526	537	578	545	592	572	591	545	475	424	312	387	492	5 514
C.H. Ingenio	6 908	542	699	767	734	774	753	714	540	460	431	340	380	523	6 416
C.H. Tucusi	6 387	585	615	867	805	870	835	725	479	366	331	273	289	291	6 132
Electrocentro	872	76	66	61	28	32	134	69	118	85	93	85	83	69	858
C.H. Acobamba	485	52	47	48	19	22	49	45	50	50	51	46	48	32	461
C.H. Acobambilla	11	1	1	1	1	1	1	1	1	1	1	1	1	1	10
C.T. Provisional	376	23	18	12	8	9	84	23	67	34	41	39	34	36	387
Electroperú	6 505 928	561 233	609 414	639 370	585 980	616 510	593 372	505 810	560 702	530 869	556 935	523 553	561 253	485 007	6 159 359
C.H. Antúnez de Mayolo (Mantaro)	4 959 585	424 513	461 401	484 594	443 211	470 702	449 352	386 024	424 591	403 520	421 482	396 565	424 928	367 943	4 672 911
C.H. Restitución	1 546 343	136 720	148 013	154 776	142 768	145 808	144 020	119 787	136 111	127 349	135 453	126 988	136 325	117 063	1 486 448
Total	6 525 954	562 963	611 332	641 643	588 092	618 777	595 667	507 910	562 386	532 255	558 214	524 564	562 392	486 382	6 178 280

C.H. - Central Hidroeléctrica

C.T. - Central Térmica

FUENTE: OSINERGMIN

ELABORACION: BCRP. Sede Regional Huancayo. Departamento de Estudios Económicos

ANEXO 3

HUANCAMELICA: PRODUCCIÓN MINERA

MINERAL	2007			2008											
	Ene - Nov.	Nov	Dic	Ene	Feb	Mar	Abr	May	Jun	Jul	Ago	Sep	Oct	Nov	Ene - Nov.
Cobre (TMF)	17 788	1 413	1 708	1 737	1 801	1 539	1 678	1 652	2 066	1 881	2 030	2 019	1 773	1 765	19 941
Oro (KGF)	2 186	201	204	168	168	169	128	121	109	110	116	120	124	115	1 449
Plata (KGF)	129 728	11 214	12 790	10 846	11 237	12 266	11 654	12 287	12 402	12 108	12 459	13 196	13 066	12 875	134 396
Plomo (TMF)	9 691	1 053	1 239	1 049	1 200	1 105	888	976	994	1 104	1 196	1 159	1 273	1 159	12 103
Zinc (TMF)	10 198	940	1 155	1 094	1 191	1 151	928	1 037	1 075	1 151	1 232	1 146	1 354	1 217	12 576

FUENTE: DGM/DPDM/Estadística Minera

ELABORACION: BCRP. Sucursal Huancayo. Departamento de Estudios Económicos

ANEXO 4

**VENTAS DE CEMENTO
TM**

EMPRESA	2007			2008											Ene - Nov
	Ene - Nov	Nov	Dic	Ene	Feb	Mar	Abr	May	Jun	Jul	Ago	Sep	Oct	Nov	
Ventas de cemento	28 029	2 844	3 908	2 245	2 759	2 389	2 880	2 565	2 815	3 197	3 813	3 621	3 835	3 607	33 726

FUENTE: Cemento Andino

ELABORACION: BCRP. Sucursal Huancayo. Departamento de Estudios Económicos

ANEXO 5

**HUANCAVELICA: EMPLEO FORMAL URBANO EN EMPRESAS DE 10 Y MÁS TRABAJADORES
POR SECTORES ECONÓMICOS
(VARIACIÓN PORCENTUAL RESPECTO AL MES ANTERIOR)**

AÑO	MES	EXTRACTIVO	INDUSTRIA	COMERCIO	TRANSPORTES Y COM,	SERVICIOS	TOTAL
2008	Ene						
	Feb	-	-	-	-	-2,6	-2,6
	Mar	-	-	-	-	2,7	2,7
	Abr	-	-	-	-	41,4	41,4
	May	-	-	-	-	2,4	2,4
	Jun	-	-	-	-	6,9	6,9
	Jul	-	-	0,0	-	-1,8	-1,6
	Ago	-	-	-16,7	-	1,8	0,8
	Sep	-	-	0,0	-	-0,4	-0,4
	Oct	-	-	20,0	-	2,6	3,3
	Nov	-	-	-8,3	-	1,7	1,2

FUENTE: MTPE-DNPEFP- Encuesta Nacional de Variación Mensual del Empleo en empresas de 10 y más trabajadores de la actividad privada.

ELABORACIÓN: BCRP. Sucursal Huancayo. Departamento de Estudios Económicos

Nota: La información corresponde al primer día de cada mes.

ANEXO 6

REGIÓN HUANCAMELICA: ARRIBOS POR CATEGORIAS

MESES	SIN CATEGORÍA 2/				TRES ESTRELLAS				TOTAL					
	2007		2008		2007		2008		2007			2008		
	Nac.	Ext.	Nac.	Ext.	Nac.	Ext.	Nac.	Ext.	Nac.	Ext.	Total	Nac.	Ext.	Total
Enero	4 467	41	5 601	36	112	3	136	2	4 579	44	4 623	5 737	38	5 775
Febrero	3 964	25	5 177	18	163	4	163	11	4 127	29	4 156	5 340	29	5 369
Marzo	5 436	30	6 032	13	163	4	74	3	5 599	34	5 633	6 106	16	6 122
Abril	5 400	24	5 508	12	206	7	156	7	5 606	31	5 637	5 664	19	5 683
Mayo	5 120	15	5 629	90	199	6	178	7	5 319	21	5 340	5 807	97	5 904
Junio	5 295	27	5 972	83	156	7	171	8	5 451	34	5 485	6 143	91	6 234
Julio	4 666	25	5 786	110	101	5	195	9	4 767	30	4 797	5 981	119	6 100
Agosto	5 499	36	6 151	37	163	4	174	9	5 662	40	5 702	6 325	46	6 371
Setiembre	5 439	34	6 435	28	129	9	169	8	5 568	43	5 611	6 604	36	6 640
Octubre	4 795	27	6 109	40	163	11	151	9	4 958	38	4 996	6 260	49	6 309
Noviembre	5 956	21	6 871	16	155	4	165	10	6 111	25	6 136	7 036	26	7 062
Diciembre	5 027	13			92	3			5 119	16	5 135			
Ene. - Nov..	56 037	305	65 271	483	1 710	64	1 732	83	57 747	369	58 116	67 003	566	67 569
Var.% Nov. 08/07			15,4	-23,8			6,5	150,0				15,1	4,0	15,1
Var. % (Ene. - Nov.) 08/07			16,5	58,4			1,3	29,7				16,0	53,4	16,3

1/ Arribos a hostales y hoteles sin categoría.

1/ De mayo a agosto de 2008 proyectado.

FUENTE: MINCETUR - Huancavelica

ELABORACION: BCRP. Sucursal Huancayo. Departamento de Estudios Económicos

ANEXO 7

HUANCAMELICA: EXPORTACIONES FOB POR GRUPOS DE PRODUCTOS
(Miles de US\$)

TIPO	2007			2008											
	Ene - Nov.	Nov	Dic	Ene	Feb	Mar	Abr	May	Jun	Jul	Ago	Sep	Oct	Nov	Ene - Nov.
PRODUCTOS TRADICIONALES	87 868	12 375	22 022	9 011	2 476	13 992	28 066	1 871	622	36 063	3 931	13 830	2 898	6 851	119 610
Agrícolas	47	0	0	0	0	0	0	0	0	0	0	0	0	0	0
Café	47	0	0	0	0	0	0	0	0	0	0	0	0	0	0
Mineros	87 821	12 375	22 022	9 011	2 476	13 992	28 066	1 871	622	36 063	3 931	13 830	2 898	6 851	119 610
Cobre	49 965	8 410	21 040	7 308	0	12 466	19 139	0	0	33 112	0	10 653	0	4 229	86 908
Hierro	0	0	0	0	0	0	0	0	0	0	0	0	0	0	0
Plomo	24 945	0	0	442	2 077	216	8 608	1 458	0	2 220	1 878	974	2 433	2 235	22 539
Zinc	12 911	3 964	983	1 261	399	1 310	319	413	622	731	2 053	2 202	465	387	10 163
PRODUCTOS NO TRADICIONALES	144	55	0	1	51	67	100	13	7	154	0	10	50	130	582
Agropecuarios	68	27	0	0	0	0	0	0	0	0	0	0	44	130	174
Espárrago	0	0	0	0	0	0	0	0	0	0	0	0	0	0	0
Frutas frescas o en conserva	0	0	0	0	0	0	0	0	0	0	0	0	0	0	0
Pimiento seco	41	0	0	0	0	0	0	0	0	0	0	0	0	0	0
Otros agrícolas	27	27	0	0	0	0	0	0	0	0	0	0	44	130	174
Textil	50	24	0	0	0	0	3	2	1	0	0	6	3	0	14
Prendas de vestir	50	24	0	0	0	0	3	2	1	0	0	6	3	0	14
Químicos	3	0	0	0	0	67	84	0	0	1	0	0	0	0	153
Artículos de belleza	0	0	0	0	0	0	0	0	0	0	0	0	0	0	0
Baritina	0	0	0	0	0	67	84	0	0	0	0	0	0	0	151
Otros	3	0	0	0	0	0	0	0	0	1	0	0	0	0	2
Otros No Tradicionales 1/	23	5	0	1	51	0	12	11	6	153	0	3	3	0	241
TOTAL EXPORTACIONES	88 011	12 430	22 022	9 012	2 527	14 059	28 166	1 884	629	36 217	3 931	13 839	2 948	6 981	120 193

1/ Metal mecánica, juguetes, sombreros y otros.

FUENTE: SUNAT. www.sunat.gob.pe

ELABORACION: BCRP. Sucursal Huancayo. Departamento de Estudios Económicos

ANEXO 8

HUANCAVELICA: EXPORTACIONES POR BLOQUE ECONÓMICO Y PAÍSES
(Miles de US\$ FOB)

TIPO	2007			2008												Ene - Nov.
	Ene - Nov.	Nov	Dic	Ene	Feb	Mar	Abr	May	Jun	Jul	Ago	Sep	Oct	Nov		
I. AMÉRICA	2 712	1 518	0	1	0	67	98	117	7	154	0	66	6	0	515	
TLCAN	327	55	0	0	0	0	14	3	7	1	0	10	6	0	40	
Canadá	0	0	0	0	0	0	0	0	0	0	0	0	0	0	0	
Estados Unidos	327	55	0	0	0	0	14	3	7	1	0	10	6	0	40	
México	0	0	0	0	0	0	0	0	0	0	0	0	0	0	0	
CAN	0	0	0	1	0	67	84	8	0	153	0	0	0	0	313	
Bolivia	0	0	0	1	0	0	0	8	0	153	0	0	0	0	162	
Colombia	0	0	0	0	0	0	84	0	0	0	0	0	0	0	84	
Ecuador	0	0	0	0	0	67	0	0	0	0	0	0	0	0	67	
Venezuela	0	0	0	0	0	0	0	0	0	0	0	0	0	0	0	
MERCOSUR	2 383	1 462	0	0	0	0	0	106	0	0	0	56	0	0	162	
Argentina	0	0	0	0	0	0	0	0	0	0	0	0	0	0	0	
Brasil	2 383	1 462	0	0	0	0	0	106	0	0	0	56	0	0	162	
Resto MERCOSUR	0	0	0	0	0	0	0	0	0	0	0	0	0	0	0	
CHILE	3	0	0	0	0	0	0	0	0	0	0	0	0	0	0	
RESTO DE AMÉRICA	0	0	0	0	0	0	0	0	0	0	0	0	0	0	0	
II. EUROPA	88	0	0	647	0	0	2	430	0	0	0	0	873	166	2 117	
UNIÓN EUROPEA	88	0	0	647	0	0	2	430	0	0	0	0	873	166	2 117	
Alemania	0	0	0	0	0	0	0	0	0	0	0	0	0	0	0	
Belgica - Luxemburgo	0	0	0	286	0	0	0	427	0	0	0	0	0	0	713	
España	88	0	0	0	0	0	0	0	0	0	0	0	27	166	192	
Francia	0	0	0	0	0	0	0	0	0	0	0	0	0	0	0	
Inglaterra	0	0	0	0	0	0	0	0	0	0	0	0	0	0	0	
Italia	0	0	0	0	0	0	2	3	0	0	0	0	846	0	850	
Países Bajos	0	0	0	0	0	0	0	0	0	0	0	0	0	0	0	
Resto Unión Europea	0	0	0	361	0	0	0	0	0	0	0	0	0	0	361	
SUIZA	0	0	0	0	0	0	0	0	0	0	0	0	0	0	0	
RESTO DE EUROPA	0	0	0	0	0	0	0	0	0	0	0	0	0	0	0	
III. ASIA	85 212	10 912	22 022	8 364	2 527	13 992	28 066	1 337	622	35 332	3 144	13 773	1 605	6 815	115 576	
China	79 458	9 819	21 317	7 750	2 326	13 992	27 748	1 337	0	34 250	1 878	10 653	282	1 859	102 075	
Japón	899	0	199	0	0	0	0	0	0	0	711	692	0	0	1 403	
Taiwan	0	0	0	0	0	0	0	0	0	0	0	0	18	0	18	
Republica de Korea	4 633	1 093	506	614	150	0	319	0	622	1 081	555	2 428	1 305	4 956	12 030	
Resto de Asia	222	0	0	0	51	0	0	0	0	0	0	0	0	0	51	
IV. AFRICA	0	0	0	0	0	0	0	0	0	731	788	0	465	0	1 984	
Argelia	0	0	0	0	0	0	0	0	0	731	788	0	465	0	1 984	
V. OCEANIA	0	0	0	0	0	0	0	0	0	0	0	0	0	0	0	
TOTAL EXPORTACIONES	88 011	12 430	22 022	9 012	2 527	14 059	28 166	1 884	629	36 217	3 931	13 839	2 948	6 981	120 193	

FUENTE: SUNAT. www.sunat.gob.pe

ELABORACION: BCRP. Sucursal Huancayo. Departamento de Estudios Económicos

ANEXO 9

HUANCAVELICA: INGRESOS CORRIENTES DEL GOBIERNO CENTRAL
(Miles de nuevos soles)

	2 007			2 008											
	Ene - Nov.	Nov	Dic	Ene	Feb	Mar	Abr	May	Jun	Jul	Ago	Sep	Oct	Nov	Ene - Nov.
I. INGRESOS TRIBUTARIOS	6 763	580	930	930	748	579	778	622	719	937	718	920	1 869	856	9 675
1. Impuesto a la Renta	2 084	199	316	316	227	254	246	220	200	211	248	268	363	291	2 846
- Personas Naturales	873	85	96	147	106	104	94	110	101	98	123	120	115	139	1 257
- Personas Jurídicas	1 130	113	118	168	119	112	101	97	97	110	118	142	245	150	1 460
- Regularización	80	1	1	1	3	38	51	13	2	3	7	7	4	2	129
2. Impuesto a la Importación	0	0	0	0	0	0	0	0	0	0	0	0	0	0	0
3. Impuesto Gneral a las Ventas	3 842	300	552	552	433	256	451	328	456	656	395	566	1 427	491	6 010
- Operaciones Internas	3 842	300	300	552	433	256	451	328	456	656	395	566	1 427	491	6 010
- Operaciones Externas	0	0	0	0	0	0	0	0	0	0	0	0	0	0	0
4. Impuesto Selectivo al Consumo	1	0	0	0	0	0	0	0	0	0	0	0	0	0	0
5. Otros Ingresos Tributarios	836	80	63	62	87	69	81	75	63	70	74	85	79	74	818
II. INGRESOS NO TRIBUTARIOS	12	2	1	1	0	2	1	1	1	1	2	3	1	2	14
III. TOTAL INGRESOS CORRIENTES (I+II)	6 775	582	931	931	748	581	779	623	720	938	720	923	1 870	858	9 689

1/ En Terminos Reales

FUENTE: Superintendencia Nacional de Administración Tributaria - SUNAT

EABORACIÓN: BCRP. Sucursal Huancayo. Departamento de Estudios Económicos.

ANEXO 10

**GOBIERNO REGIONAL DE HUANCAMELICA: GASTOS SEGÚN NATURALEZA 1/
(Miles de nuevos soles)**

CONCEPTO	2 007			2 008											
	Ene - Nov	Nov	Dic	Ene	Feb	Mar	Abr	May	Jun	Jul	Ago	Sep	Oct	Nov	Ene - Nov
GASTOS CORRIENTES	199 192	18 744	27 690	19 039	21 450	15 906	20 440	19 121	21 569	22 787	20 687	20 909	20 121	20 501	222 530
Personal y Oblig. Sociales	162 173	14 825	19 290	16 324	16 660	11 988	14 606	14 782	16 269	17 713	15 556	15 479	15 441	15 458	170 276
Obligaciones Previsionales	13 534	1 176	1 880	1 156	1 551	1 167	1 178	1 223	1 231	1 458	1 178	1 178	1 181	1 311	13 812
Bienes y Servicios	22 498	2 588	6 476	1 467	3 145	2 657	4 571	3 025	3 933	3 512	3 878	4 119	3 418	3 654	37 378
Otros Gastos Corrientes	987	154	44	93	93	94	85	91	137	105	76	133	81	78	1 065
GASTOS DE CAPITAL	61 850	13 855	33 412	4	4 968	2 030	8 026	14 719	18 769	11 040	11 176	12 288	24 951	24 105	132 074
Inversiones	55 403	11 526	32 838	0	4 921	960	7 904	13 848	18 234	8 138	8 398	11 935	24 433	23 091	121 863
Otros Gastos de Capital	6 447	2 329	574	4	46	1 069	122	871	535	2 902	2 778	353	517	1 013	10 211
TOTAL	261 043	32 599	61 102	19 043	26 417	17 935	28 466	33 840	40 338	33 826	31 863	33 196	45 072	44 606	354 604

1/ En Términos Reales

FUENTE: Gobierno Regional - Huancavelica

ELABORACION: BCRP. Sucursal Huancayo. Dpto de Estudios Económicos

ANEXO 11

**GOBIERNO REGIONAL DE HUANCAMELICA: GASTOS SEGÚN NATURALEZA Y UNIDAD EJECUTORA 1/
(Miles de nuevos soles)**

CONCEPTO	2 007			2 008											
	Ene - Nov	Nov	Dic	Ene	Feb	Mar	Abr	May	Jun	Jul	Ago	Sep	Oct	Nov	Ene - Nov
GASTOS CORRIENTES	199 192	18 744	27 690	19 039	21 450	15 906	20 440	19 121	21 569	22 787	20 687	20 909	20 121	20 501	222 530
Gob. Regional (Huancavelica)	7 875	633	1 500	678	720	781	2 071	793	918	809	753	859	1 182	1 100	10 665
M. Agricultura	3 637	337	829	357	389	330	357	368	366	379	312	340	362	356	3 917
M. Transportes	4 357	377	945	434	400	402	425	378	375	465	630	527	432	398	4 867
M. Educación	151 942	14 679	20 584	14 621	15 408	10 726	13 440	13 551	14 739	17 274	14 623	15 202	14 289	14 690	158 564
M. Salud	31 382	2 717	3 832	2 949	4 533	3 667	4 147	4 030	5 172	3 859	4 369	3 981	3 855	3 957	44 518
GASTOS DE CAPITAL	61 850	13 855	33 412	4	4 968	2 030	8 026	14 719	18 769	11 040	11 176	12 288	24 951	24 105	132 074
Gob. Regional (Huancavelica)	50 167	13 452	28 336	0	4 921	1 972	7 317	13 061	18 032	10 695	10 838	11 537	24 384	21 121	123 879
M. Agricultura	8 512	188	4 481	0	0	40	87	512	618	54	196	679	483	2 834	5 502
M. Transportes	2 111	211	446	3	0	3	500	847	84	83	49	50	72	4	1 695
M. Educación	123	1	5	1	1	6	55	0	28	23	21	21	0	0	156
M. Salud	936	3	143	0	45	9	67	299	6	185	72	0	13	146	842
TOTAL	261 043	32 599	61 102	19 043	26 417	17 935	28 466	33 840	40 338	33 826	31 863	33 196	45 072	44 606	354 604

1/ En Términos Reales

FUENTE: Gobierno Regional - Huancavelica

ELABORACION: BCRP. Sucursal Huancayo. Dpto de Estudios Económicos

ANEXO 12

**GOBIERNO REGIONAL DE HUANCAMELICA: PROGRAMA DE INVERSIONES 1/
(Miles de nuevos soles)**

SECTORES	2 007			2 008											
	Ene - Nov	Nov	Dic	Ene	Feb	Mar	Abr	May	Jun	Jul	Ago	Sep	Oct	Nov	Ene - Nov
Administración y Planeamiento	2 119	491	1 099	0	28	729	1 658	1 475	925	1 981	398	3 704	217	205	11 320
Agraria	18 311	4 920	8 930	0	0	0	744	3 488	4 315	841	4 084	1 633	3 475	9 538	28 118
Protección y Previsión Social	51	0	2 557	0	0	0	0	0	1	600	0	3	0	0	605
Defensa y Seguridad Nacional	1 059	48	497	0	0	0	180	310	127	29	65	115	431	42	1 298
Educación y Cultura	9 820	2 777	5 369	0	0	0	1 035	1 529	906	2 996	753	1 798	6 104	5 837	20 959
Energía y Recurso Minerales	9 728	7	1 757	0	0	27	520	6	0	1 163	91	65	140	1	2 014
Industria, Comercio y Servicios	8	0	31	0	0	0	0	221	0	0	1	0	38	0	259
Pesca	100	0	31	0	0	0	14	17	2	3	7	0	0	0	43
Salud y Saneamiento	2 033	62	3 999	0	0	0	2 765	4 515	9 133	211	2 086	1 930	6 966	4 841	32 448
Trabajo	0	0	0	0	0	0	0	0	0	0	0	0	0	0	0
Transportes	12 174	3 221	8 569	0	4 893	204	988	2 287	2 825	315	912	2 687	7 062	2 627	24 799
Vivienda y Desarrollo Urbano	0	0	0	0	0	0	0	0	0	0	0	0	0	0	0
TOTAL	55 402	11 526	32 838	0	4 921	960	7 904	13 848	18 234	8 138	8 398	11 935	24 433	23 091	121 863

1/ En Términos Reales

FUENTE: Gobierno Regional - Huancavelica

ELABORACION: BCRP. Sucursal Huancayo. Dpto de Estudios Económicos

ANEXO 13

HUANCAVELICA: DEPÓSITOS Y OBLIGACIONES DEL SISTEMA FINANCIERO
(Saldos en miles de nuevos soles)

ENTIDADES FINANCIERAS	2007		2008										
	Nov	Dic	Ene	Feb	Mar	Abr	May	Jun	Jul	Ago	Sep	Oct	Nov
I. EMPRESAS BANCARIAS	19 242	19 758	23 138	25 714	25 008	25 785	24 544	25 619	25 086	28 308	27 450	28 769	28 453
Depósitos a la vista	5 988	8 134	8 085	10 119	9 316	10 438	9 991	11 849	11 046	11 193	10 604	11 887	11 143
En m/n	4 898	7 212	7 023	9 125	8 490	9 312	8 991	10 785	9 352	9 335	8 887	10 080	8 920
En m/e	1 090	922	1 062	995	827	1 125	1 000	1 065	1 694	1 859	1 717	1 807	2 223
Depósitos a la ahorro	10 301	9 408	12 895	13 479	13 684	13 313	12 291	11 542	11 911	13 067	12 494	12 299	12 048
En m/n	6 656	6 683	10 738	10 849	10 841	11 452	10 336	9 295	9 959	10 806	10 127	9 278	9 183
En m/e	3 645	2 725	2 156	2 630	2 842	1 861	1 955	2 247	1 952	2 262	2 367	3 022	2 865
Depósitos a la plazo	2 954	2 216	2 158	2 116	2 008	2 034	2 262	2 227	2 129	4 048	4 352	4 583	5 262
En m/n	1 871	1 246	1 245	1 223	1 178	1 182	1 486	1 441	1 391	3 236	3 434	3 375	3 870
En m/e	1 083	970	914	893	830	852	776	786	738	812	918	1 208	1 392
II. INSTITUCIONES DE MICROFINANZAS	8 903	9 128	9 242	9 560	9 470	9 452	9 914	9 829	10 084	10 034	10 105	10 185	11 715
Depósitos a la ahorro	2 369	2 395	2 421	2 596	2 532	2 570	2 497	2 477	2 767	2 593	2 592	2 752	2 994
En m/n	2 048	2 120	2 156	2 346	2 275	2 289	2 245	2 234	2 490	2 269	2 321	2 436	2 365
En m/e	321	275	265	250	257	281	251	243	276	325	271	317	629
Depósitos a la plazo	6 534	6 734	6 822	6 965	6 938	6 882	7 418	7 352	7 317	7 440	7 513	7 432	8 721
En m/n	5 704	5 894	6 033	6 206	6 257	6 275	6 803	6 720	6 720	6 814	6 858	6 780	8 208
En m/e	831	840	788	758	681	608	614	632	597	626	654	653	513
III. TOTAL SISTEMA FINANCIERO	28 145	28 886	32 381	35 275	34 478	35 237	34 459	35 448	35 169	38 342	37 555	38 954	40 168
Depósitos a la vista	5 988	8 134	8 085	10 119	9 316	10 438	9 991	11 849	11 046	11 193	10 604	11 887	11 143
En m/n	4 898	7 212	7 023	9 125	8 490	9 312	8 991	10 785	9 352	9 335	8 887	10 080	8 920
En m/e	1 090	922	1 062	995	827	1 125	1 000	1 065	1 694	1 859	1 717	1 807	2 223
Depósitos a la ahorro	12 670	11 803	15 316	16 075	16 215	15 883	14 788	14 019	14 678	15 661	15 087	15 052	15 042
En m/n	8 704	8 802	12 895	13 195	13 116	13 741	12 582	11 529	12 449	13 074	12 448	11 714	11 548
En m/e	3 966	3 000	2 421	2 880	3 099	2 142	2 206	2 490	2 229	2 586	2 639	3 338	3 494
Depósitos a la plazo	9 488	8 950	8 980	9 081	8 946	8 916	9 680	9 580	9 446	11 488	11 865	12 016	13 983
En m/n	7 575	7 140	7 278	7 430	7 435	7 457	8 289	8 161	8 111	10 050	10 293	10 155	12 078
En m/e	1 914	1 810	1 702	1 651	1 511	1 459	1 390	1 418	1 335	1 438	1 572	1 861	1 905

FUENTE: SUPERINTENDENCIA DE BANCA Y SEGUROS - SBS

ELABORACIÓN: BCRP. Sucursal Huancayo. Departamento de Estudios Económicos.

ANEXO 14

HUANCAVELICA: DEPÓSITOS EN LAS ENTIDADES FINANCIERAS UBICADAS POR PROVINCIAS – NOVIEMBRE 2008
(Saldos en miles de nuevos soles)

ENTIDADES FINANCIERAS	DEPÓSITOS									TOTAL DEPÓSITOS		
	HUANCAVELICA			TAYACAJA			TAYACAJA			HUANCAVELICA		
	M/N	M/E	TOTAL	M/N	M/E	TOTAL	M/N	M/E	TOTAL	M/N	M/E	TOTAL
I. SISTEMA BANCARIO	21 973	6 480	28 453	0	0	0	0	0	0	21 973	6 480	28 453
Crédito	21 973	6 480	28 453	0	0	0	0	0	0	21 973	6 480	28 453
II. INSTITUCIONES DE MICROFINANZAS	10 497	1 108	11 605	76	34	110	0	0	0	10 573	1 142	11 715
Caja Municipal de Huancayo	5 970	471	6 440	76	34	110	0	0	0	6 046	504	6 550
Caja Municipal de Pisco	1 777	38	1 815	0	0	0	0	0	0	1 777	38	1 815
Caja Rural Libertadores de Ayacucho	2 750	600	3 350	0	0	0	0	0	0	2 750	600	3 350
Caja Rural Señor de Luren	0	0	0	0	0	0	0	0	0	0	0	0
Edpyme Confianza	0	0	0	0	0	0	0	0	0	0	0	0
TOTAL	32 469	7 589	40 058	76	34	110	0	0	0	32 545	7 622	40 168

FUENTE: SUPERINTENDENCIA DE BANCA Y SEGUROS - SBS

ELABORACIÓN: BCRP. Sucursal Huancayo. Departamento de Estudios Económicos.

ANEXO 15

HUANCAVELICA: CRÉDITO DEL SISTEMA FINANCIERO AL SECTOR PRIVADO
(SalDOS en miles de nuevos soles)

ENTIDADES FINANCIERAS	2 007		2 008										
	Nov	Dic	Ene	Feb	Mar	Abr	May	Jun	Jul	Ago	Sep	Oct	Nov
I. SISTEMA BANCARIO	6 427	7 248	7 629	8 674	8 237	8 393	8 208	8 607	9 049	9 975	10 442	10 895	11 026
Crédito	6 427	7 248	7 629	8 674	8 237	8 393	8 208	8 607	9 049	9 975	10 442	10 895	11 026
II. INSTITUCIONES DE MICROFINANZAS	27 033	27 513	27 585	27 937	28 570	29 333	30 447	30 650	30 868	31 829	32 556	38 059	39 517
Caja Municipal de Huancayo	10 618	10 860	10 716	10 928	11 293	11 610	12 276	12 767	12 965	13 362	13 563	18 157	19 105
Caja Municipal de Pisco	6 712	6 605	6 539	6 471	6 426	6 423	6 385	5 809	5 633	5 736	5 765	5 673	5 623
Caja Rural Libertadores de Ayacucho	3 092	3 167	3 117	3 076	2 981	3 069	3 055	3 146	3 192	3 259	3 296	3 329	3 442
Caja Rural Señor de Luren	105	185	215	304	445	499	596	658	688	669	674	814	832
Edpyme Confianza	6 506	6 697	6 998	7 158	7 425	7 733	8 135	8 270	8 389	8 802	9 258	10 086	10 516
III. EMPRESAS FINANCIERAS	0	0	0	0	0	0	0	0	0	400	416	444	471
Financiera TFC	0	0	0	0	0	0	0	0	0	400	416	444	471
TOTAL	33 460	34 762	35 214	36 610	36 806	37 726	38 655	39 257	39 917	42 203	43 415	49 399	51 014
En M/N	31 315	32 090	32 283	33 045	33 766	34 603	35 545	36 143	36 751	38 963	39 932	45 359	47 317
En M/E	2 145	2 672	2 931	3 565	3 041	3 123	3 110	3 114	3 166	3 240	3 483	4 040	3 696

FUENTE: SUPERINTENDENCIA DE BANCA Y SEGUROS - SBS

ELABORACIÓN: BCRP. Sucursal Huancayo. Departamento de Estudios Económicos.

ANEXO 16

HUANCAVELICA: CRÉDITO DE LAS ENTIDADES FINANCIERAS UBICADAS POR PROVINCIAS – NOVIEMBRE 2008
(Saldos en miles de nuevos soles)

ENTIDADES FINANCIERAS	COLOCACIONES																		TOTAL COLOCACIONES		
	HUANCAVELICA			TAYACAJA			CHURCAMP			CASTROVIRREYNA			HUAYTARÁ			ACOBAMBA			HUANCAVELICA		
	M/N	M/E	TOTAL	M/N	M/E	TOTAL	M/N	M/E	TOTAL	M/N	M/E	TOTAL	M/N	M/E	TOTAL	M/N	M/E	TOTAL	M/N	M/E	TOTAL
I. SISTEMA BANCARIO	8 737	2 289	11 026	0	0	0	0	0	0	0	0	0	0	0	0	0	0	0	8 737	2 289	11 026
Crédito	8 737	2 289	11 026	0	0	0	0	0	0	0	0	0	0	0	0	0	0	0	8 737	2 289	11 026
II. INSTITUCIONES DE MICROFINANZAS	24 222	932	25 155	12 430	475	12 905	537	0	537	322	0	322	510	0	510	88	0	88	38 110	1 407	39 517
Caja Municipal de Huancayo	14 405	626	15 030	3 802	184	3 986	0	0	0	0	0	0	0	0	0	88	0	88	18 294	810	19 105
Caja Municipal de Pisco	5 603	20	5 623	0	0	0	0	0	0	0	0	0	0	0	0	0	0	0	5 603	20	5 623
Caja Rural Libertadores de Ayacucho	3 155	287	3 442	0	0	0	0	0	0	0	0	0	0	0	0	0	0	0	3 155	287	3 442
Caja Rural Señor de Luren	0	0	0	0	0	0	0	0	0	322	0	322	510	0	510	0	0	0	832	0	832
Edpyme Confianza	1 059	0	1 059	8 628	291	8 919	537	0	537	0	0	0	0	0	0	0	0	0	10 225	291	10 516
III. EMPRESAS FINANCIERAS	471	0	471	0	0	0	0	0	0	0	0	0	0	0	0	0	0	0	471	0	471
Financiera TFC	471	0	471	0	0	0	0	0	0	0	0	0	0	0	0	0	0	0	471	0	471
TOTAL	33 430	3 221	36 651	12 430	475	12 905	537	0	537	322	0	322	510	0	510	88	0	88	47 317	3 696	51 014

FUENTE: SUPERINTENDENCIA DE BANCA Y SEGUROS - SBS

ELABORACIÓN: BCRP. Sucursal Huancayo. Departamento de Estudios Económicos.

ANEXO 17

HUANCAVELICA: CARTERA PESADA DEL SISTEMA FINANCIERO
(En porcentajes)

ENTIDADES FINANCIERAS	2 007		2 008										
	Nov	Dic	Ene	Feb	Mar	Abr	May	Jun	Jul	Ago	Sep	Oct	Nov
I. SISTEMA BANCARIO	0,0	0,0	0,0	0,0	0,0	0,0	0,0	1,6	5,5	3,8	8,8	8,2	7,6
Crédito	0,0	0,0	0,0	0,0	0,0	0,0	0,0	1,6	5,5	3,8	8,8	8,2	7,6
II. INSTITUCIONES DE MICROFINANZAS	5,4	5,1	5,5	6,1	6,1	6,6	6,1	5,0	4,5	4,5	4,2	4,1	3,7
Caja Municipal de Huancayo	3,4	2,5	3,1	3,5	3,1	4,0	3,5	3,5	3,5	3,5	3,3	3,2	3,0
Caja Municipal de Pisco	6,8	7,6	7,9	10,8	11,3	11,6	12,0	6,4	4,9	5,4	4,4	4,2	4,4
Caja Rural Libertadores de Ayacucho	17,4	17,0	17,6	17,3	18,9	19,9	18,5	19,4	16,5	17,1	17,1	17,5	15,0
Caja Rural Señor de Luren	-	-	0,0	2,5	1,1	1,8	1,8	3,1	3,3	2,9	4,4	3,6	3,4
Edpyrne Confianza	2,2	2,1	2,2	2,1	2,1	1,9	1,7	1,8	2,1	1,6	1,5	1,5	1,3
III. EMPRESAS FINANCIERAS	-	-	-	-	-	-	-	-	-	n.d.	n.d.	n.d.	n.d.
Financiera TFC	-	-	-	-	-	-	-	-	-	n.d.	n.d.	n.d.	n.d.
TOTAL	4,4	4,1	4,3	4,7	4,8	5,2	4,9	4,3	4,8	4,4	5,4	5,2	4,8

FUENTE: SUPERINTENDENCIA DE BANCA Y SEGUROS - SBS

ELABORACIÓN: BCRP. Sucursal Huancayo. Departamento de Estudios Económicos.

ANEXO 18

HUANCAVELICA: MOROSIDAD EN LAS ENTIDADES FINANCIERAS UBICADAS POR PROVINCIAS – NOVIEMBRE 2008
(En porcentajes)

ENTIDADES FINANCIERAS	MOROSIDAD												TOTAL MORA		
	HUANCAVELICA		TAYACAJA		CHURCAMP		CASTROVIRREYNA		HUAYTARÁ		ACOBAMBA		HUANCAVELICA		
	M/N	M/E	M/N	M/E	M/N	M/E	M/N	M/E	M/N	M/E	M/N	M/E	M/N	M/E	TOTAL
I. SISTEMA BANCARIO	9,6	0,0	-	-	-	-	-	-	-	-	-	-	9,6	0,0	7,6
Crédito	9,6	0,0	-	-	-	-	-	-	-	-	-	-	9,6	0,0	7,6
II. INSTITUCIONES DE MICROFINANZAS	4,1	25,6	0,9	0,0	0,0	-	3,4	-	0,6	-	0,0	-	2,9	17,0	3,4
Caja Municipal de Huancayo	3,0	3,8	0,0	0,0	-	-	-	-	-	-	0,0	-	2,4	3,0	2,4
Caja Municipal de Pisco	4,2	66,1	-	-	-	-	-	-	-	-	-	-	4,2	66,1	4,4
Caja Rural Libertadores de Ayacucho	10,0	70,4	-	-	-	-	-	-	-	-	-	-	10,0	70,4	15,0
Caja Rural Señor de Luren	-	-	-	-	-	-	3,4	-	0,0	-	-	-	1,7	-	1,7
Edpyme Confianza	0,0	-	1,4	0,0	0,0	-	-	-	-	-	-	-	1,2	0,0	1,1
III. EMPRESAS FINANCIERAS	n.d.	n.d.	0	0	0	0	0	0	0	0	0	0	n.d.	n.d.	n.d.
Financiera TFC	n.d.	n.d.	-	-	-	-	-	-	-	-	-	-	n.d.	n.d.	n.d.
TOTAL	5,5	7,4	0,9	0,0	0,0	-	3,4	-	0,6	-	0,0	-	4,1	6,5	4,3

FUENTE: SUPERINTENDENCIA DE BANCA Y SEGUROS - SBS

ELABORACIÓN: BCRP. Sucursal Huancayo. Departamento de Estudios Económicos.