

SÍNTESIS MENSUAL

Octubre de 2006

HUÁNUCO



BANCO CENTRAL DE RESERVA DEL PERÚ – SEDE REGIONAL HUANCAYO

http: www.bcrp.gob.pe

Telf. : 064-232172

CONTENIDO

EVOLUCIÓN ECONÓMICA – HUÁNUCO

RESUMEN	03
I. ACTIVIDAD PRODUCTIVA	
1. Producción Agropecuaria.....	04
1.1. Sub Sector Agrícola.....	04
1.2. Sub Sector Pecuario.....	08
2. Producción Minera.....	09
3. Turismo.....	10
II. INFLACIÓN	
1. Inflación.....	11
III. FINANZAS PÚBLICAS	
1. Recaudación Tributaria.....	12
2. Ejecución Presupuestal del Gobierno Regional de Huánuco.....	13
3. Beneficencia Pública.....	14
IV. MONEDA Y CRÉDITO	
1. Depósitos del Público.....	15
2. Colocaciones al Sector Privado.....	16
3. Cartera Pesada.....	16

INFORMACIÓN ESTADÍSTICA

Cuadro Nro. 1	Región Huánuco: Superficie Sembrada
Cuadro Nro. 2	Región Huánuco: Producción Agrícola
Cuadro Nro. 3	Región Huánuco: Superficie Cosechada
Cuadro Nro. 4	Región Huánuco: Producción Pecuaria
Cuadro Nro. 5	Región Huánuco: Arribos por Categorías
Cuadro Nro. 6	Ciudad de Huánuco: Índice de Precios
Cuadro Nro. 7	Ciudad de Huánuco: Variación Mensual del IPC por Agrupaciones
Cuadro Nro. 8	Región Huánuco: Recaudación Tributaria
Cuadro Nro. 9	Gobierno Regional de Huánuco: Gastos por Naturaleza
Cuadro Nro. 10	Gobierno Regional de Huánuco: Gastos por Naturaleza y Unidad Ejecutora
Cuadro Nro. 11	Ingresos de la Sociedad de Beneficencia de Huánuco
Cuadro Nro. 12	Gastos de la Sociedad de Beneficencia de Huánuco
Cuadro Nro. 13	Región Huánuco: Saldos de Depósitos y Colocaciones
Cuadro Nro. 14	Región Huánuco: Saldo de Colocaciones Según Destino

Síntesis Mensual de la Región Huánuco

Resumen

El desempeño económico de la Región Huánuco, en octubre de 2006, se caracterizó por el comportamiento favorable de la actividad agropecuaria, minera y de la recaudación tributaria.

El valor bruto de la producción (VBP) agropecuaria fue superior en 45,9 por ciento, como consecuencia del crecimiento de los sub sectores agrícola en 59,3 y pecuario en 7,9 por ciento, con relación a octubre de 2005.

En el sector minero, el VBP sectorial se expandió 2 por ciento respecto a similar mes de 2005, explicado por la mayor producción de zinc y cobre.

En turismo, el total de arribos a los establecimientos de hospedaje decreció 5,3 por ciento respecto a octubre de 2005, por las menores visitas de turistas nacionales y extranjeros.

El Índice de Precios al Consumidor (IPC) en la ciudad de Huánuco disminuyó 0,10 por ciento respecto al IPC de setiembre pasado. La variación del IPC en el periodo de enero a octubre de 2006 sumó

2,09 por ciento, en tanto que la variación acumulada para los doce últimos meses totalizó 2,48 por ciento.

La recaudación tributaria por la SUNAT creció 8,3 por ciento respecto a octubre de 2005, debido al incremento en la captación del Impuesto a la Renta y del Impuesto Extraordinario de Solidaridad.

El gasto total del Gobierno Regional de Huánuco superó en 16,8 por ciento respecto a octubre de 2005, explicado por los mayores gastos corrientes y de capital.

En el sistema financiero de la Región Huánuco, en relación a setiembre pasado, los depósitos y colocaciones crecieron en 5,5 y 1,9 por ciento respectivamente. En comparación a octubre de 2005, los depósitos y colocaciones fueron mayores en 7,5 y 30,4 por ciento respectivamente.

El ratio de cartera pesada fue de 2,4 por ciento, resultado superior en 0,2 puntos porcentuales al índice del mes precedente.

I. Actividad Productiva

1. Producción agropecuaria

El valor bruto de la producción (VBP) agropecuaria, en octubre de 2006, creció 45,9 por ciento respecto a similar mes de 2005, resultado que se explica por el desempeño favorable de la actividad agrícola y pecuaria en 59,3 y 7,9 por ciento respectivamente.

En el periodo de enero a octubre de 2006, el VBP agropecuario fue superior en 16,3 por ciento respecto a igual periodo de 2005, como consecuencia del crecimiento de los sub sectores agrícola y pecuario en 19,7 y 4,4 por ciento respectivamente.

VALOR BRUTO DE LA PRODUCCIÓN AGROPECUARIA

Millones de nuevos soles de 1994

	Octubre		Variación		Enero – Octubre		Variación	
	2005	2006	Absoluta	%	2005	2006	Absoluta	%
Agrícola	26,162	41,672	15,510	59,3	333,682	399,300	65,618	19,7
Pecuaria	9,230	9,960	0,730	7,9	95,272	99,452	4,180	4,4
TOTAL	35,392	51,633	16,241	45,9	428,955	498,752	69,798	16,3

Fuente: Ministerio de Agricultura – Huánuco
Elab.: Dpto. Est. Económicos. BCRP- Sede Regional Huancayo

GRÁFICO 1
REGIÓN HUÁNUCO: VBP AGROPECUARIO 2005 - 2006

En variaciones porcentuales

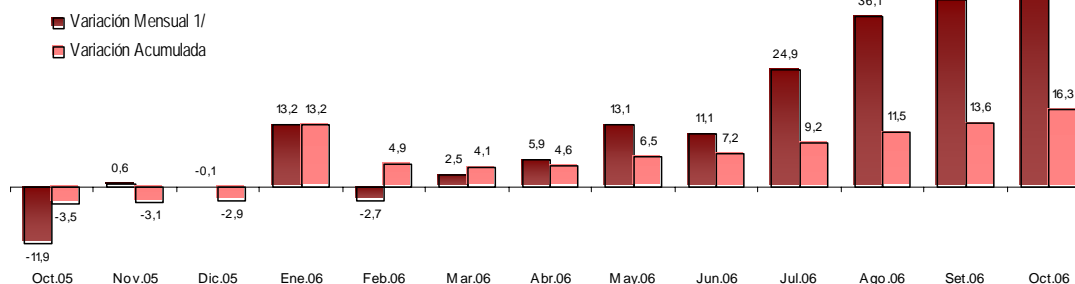

1/ Respecto a similar mes del año precedente

1.1 Sub – sector agrícola

Siembras

Periodo: octubre 2006

La superficie instalada se incrementó 3 por ciento en comparación a octubre de 2005, lo que se explica por las mayores plantaciones de braquería (28,2 por ciento) y maíz amiláceo (8,1 por ciento). El incremento de la braquería se dio principalmente en la provincia de Puerto Inca debido a las mayores superficies registradas y en el caso del maíz amiláceo

por las condiciones climáticas favorables en las provincias de Pachitea, Huánuco, Huacaybamba, Huamalíes, Marañón, Yarowilca y Ambo.

Las disminuciones más notorias se asociaron a papa amarilla y de color (18,3 por ciento), arroz cáscara (16,6 por ciento) y maíz amarillo duro (18,2 por ciento).

Periodo: agosto – octubre 2006

En lo que va de la campaña 2006-2007, las siembras superaron 8,9 por ciento a su similar de 2005, explicado por las mayores plantaciones de braquearia (32,5 por ciento), maíz amiláceo (10,2 por ciento), naranjo y frejol grano seco (15,5 por

ciento). El incremento de braquearia se dio por las mayores áreas registradas en la provincia de Puerto Inca y el de maíz amiláceo se explica por ser una alternativa al cultivo de papa por su bajo costo de producción.

SUPERFICIE SEMBRADA								
En hectáreas								
	Octubre		Variación		Agosto – Octubre		Variación	
	2005	2006	Absoluta	%	2005/2006	2006/2007	Absoluta	%
Braquearia	9 956	12 767	2 811	28,2	11 802	15 643	3 841	32,5
Maíz Amiláceo	5 623	6 079	456	8,1	9 369	10 325	956	10,2
Papa Blanca	4 551	4 422	-129	-2,8	8 840	8 989	149	1,7
Maíz Amarillo Duro	2 293	1 875	-418	-18,2	6 699	6 346	-353	-5,3
Papa Amarilla+Color	2 688	2 195	-493	-18,3	5 806	5 862	56	1,0
Arroz Cáscara	2 818	2 351	-467	-16,6	4 949	4 526	-423	-8,5
Haba Grano Seco	1 262	1 234	-28	-2,2	2 689	2 697	8	0,3
Frejol Grano Seco	1 248	1 464	216	17,3	1 774	2 049	275	15,5
Yuca	856	818	-38	-4,4	1 774	1 769	-5	-0,3
Naranjo	0	0	0	-	0	903	903	-
Olluco	379	186	-193	-50,9	934	896	-39	-4,1
Algodón	730	438	-292	-40,0	946	795	-151	-16,0
Avena Grano	644	566	-78	-12,1	649	573	-76	-11,7
Oca	214	183	-31	-14,5	555	548	-7	-1,2
Maíz Choclo	298	279	-19	-6,4	528	522	-6	-1,1
Arveja Grano Verde	279	279	0	0,0	407	425	18	4,4
Avena Forrajera	330	323	-7	-2,1	330	323	-7	-2,1
Otros	1 966	1 777	-190	-9,6	2 866	3 161	295	10,3
TOTAL	36 135	37 236	1 101	3,0	60 916	66 351	5 435	8,9

Fuente: Ministerio de Agricultura – Huánuco
Elab.: Dpto. Est. Económicos. BCRP- Sede Regional Huancayo

VBP Agrícola

Periodo: octubre 2006

El VBP agrícola, en octubre de 2006, fue superior en 59,3 por ciento respecto a igual mes de 2005, resultado de la mayor producción de braquearia (211,9 por ciento), papa amarilla y color (33,1 por ciento) y papa blanca (18,4 por ciento). En el caso de la braquearia fue por la sustitución de cultivos, así como por las mayores áreas registradas en el distrito de Puerto Inca; en el caso de la papa, por las mayores áreas instaladas en la campaña chica, incentivados por los buenos precios.

Hubo una fuerte disminución en la producción de papaya (37,6 por ciento),

yuca (22,1 por ciento) y cacao. El menor VBP de papaya se explica por el alto grado de incidencia del virus “mancha anillada del papayo” que convierte a la planta en improductiva, hecho que se acentuó en las provincias de Leoncio Prado, Marañón y Huacaybamba; en el caso de la yuca fue consecuencia de las menores áreas instaladas y condiciones climáticas desfavorables en la campaña pasada; mientras que respecto al cacao fue por las áreas perdidas en las provincias de Leoncio Prado y Puerto Inca por el ataque de plagas y enfermedades.

Periodo: enero – octubre 2006

En el acumulado, el VBP agrícola superó en 19,7 por ciento a su similar de 2005, por la mayor producción de braquearia (168,5 por ciento) y papa amarilla y color (40,6 por

ciento); en tanto que las mayores disminuciones se asociaron a papa blanca (13,8 por ciento) y papaya (53,8 por ciento).

VALOR BRUTO DE LA PRODUCCIÓN AGRÍCOLA

En millones de nuevos soles de 1994

	Octubre		Variación		Enero – Octubre		Variación	
	2005	2006	Absoluta	%	2005	2006	Absoluta	%
Braquearia	6,202	19,341	13,139	211,9	43,004	115,452	72,448	168,5
Papa Blanca	6,044	7,156	1,112	18,4	88,696	76,448	-12,248	-13,8
Papa Amarilla+Color	3,961	5,274	1,312	33,1	35,984	50,606	14,622	40,6
Plátano	2,882	2,934	0,052	1,8	30,143	29,221	-0,922	-3,1
Maíz Amiláceo	0,000	0,000	0,000	-	11,580	11,839	0,259	2,2
Yuca	1,181	0,919	-0,261	-22,1	13,995	11,298	-2,698	-19,3
Papaya	1,679	1,047	-0,632	-37,6	20,729	9,583	-11,146	-53,8
Maíz Amarillo Duro	0,491	0,500	0,009	1,8	10,734	9,129	-1,605	-14,9
Arroz Cáscara	0,090	0,461	0,371	412,0	9,159	8,143	-1,016	-11,1
Frejol Grano Seco	0,433	0,649	0,216	49,9	7,070	7,710	0,640	9,1
Olluco	0,091	0,036	-0,055	-60,3	5,278	6,026	0,748	14,2
Café	0,080	0,077	-0,003	-4,0	6,430	5,870	-0,561	-8,7
Trigo	0,000	0,000	0,000	-	5,315	5,815	0,500	9,4
Arveja Grano Verde	0,151	0,371	0,220	145,1	3,622	5,568	1,946	53,7
Cacao	0,201	0,185	-0,016	-8,0	4,333	4,176	-0,157	-3,6
Cebada Grano	0,000	0,000	0,000	-	4,149	4,163	0,014	0,3
Maíz Choclo	0,071	0,135	0,065	91,7	4,037	3,866	-0,171	-4,2
Otros	2,605	2,588	-0,017	-0,7	29,425	34,388	4,963	16,9
TOTAL	26,162	41,672	15,510	59,3	333,682	399,300	65,618	19,7

Fuente: Ministerio de Agricultura – Huánuco

Elab.: Dpto. Est. Económicos. BCRP- Sede Regional Huancayo

GRÁFICO 2
REGIÓN HUÁNUCO: VBP AGRÍCOLA 2005 - 2006

En variaciones porcentuales

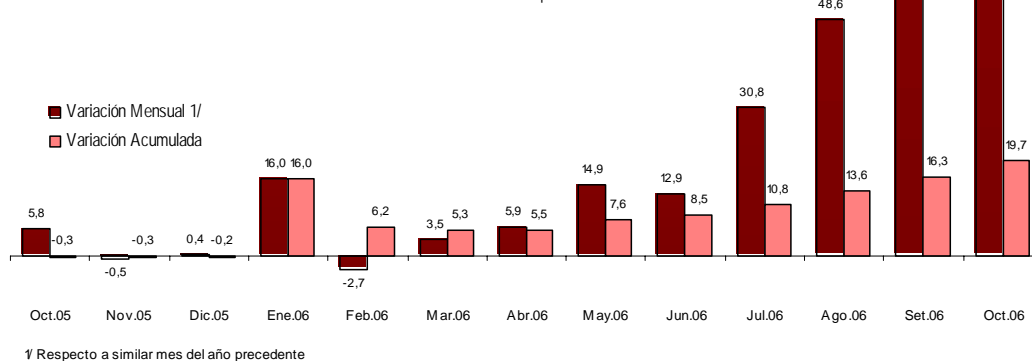

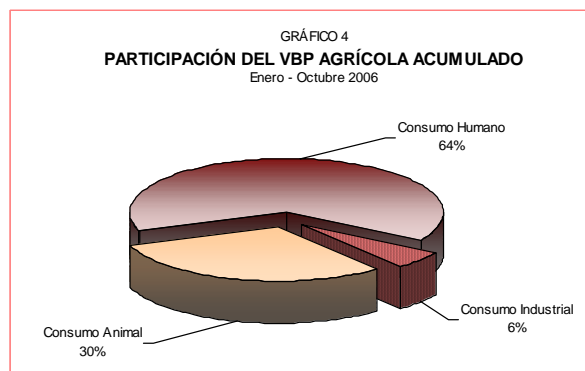
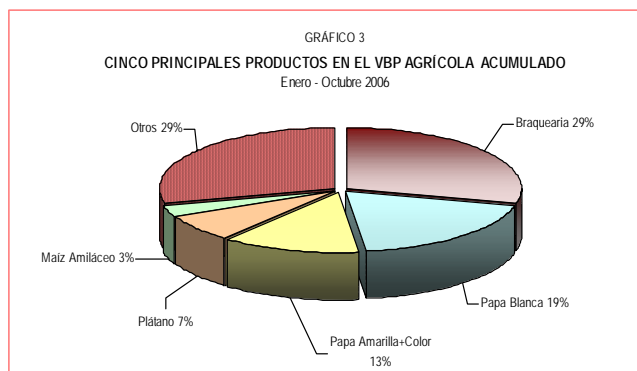

Producción

Periodo: octubre 2006

El crecimiento se explica por la mayor producción de braquería (211,9 por ciento), papa amarilla y color (33,1 por ciento) y papa blanca (18,4 por ciento); frente a la disminución de la papaya (37,6

por ciento), yuca (22,1 por ciento) y olluco (60,3 por ciento). La menor producción de olluco radica en las menores áreas sembradas en la zona productora de Chinchao.

Periodo: enero – octubre 2006

En el acumulado, la mayor producción se asoció a braquería (168,5 por ciento), papa amarilla y color (40,6 por ciento) y avena forrajera (557,1 por ciento); en tanto

que las disminuciones más relevantes se observaron en papaya (53,8 por ciento) y papa blanca (13,8 por ciento).

PRODUCCIÓN DE PRINCIPALES PRODUCTOS AGRÍCOLAS								
En toneladas								
	Octubre		Variación		Enero – Octubre		Variación	
	2005	2006	Absoluta	%	2005	2006	Absoluta	%
Braquería	56 092	174 923	118 831	211,9	388 948	1 044 193	655 245	168,5
Papa Blanca	14 979	17 735	2 756	18,4	219 834	189 478	-30 356	-13,8
Papa Amarilla+Color	9 818	13 071	3 253	33,1	89 186	125 428	36 242	40,6
Plátano	9 780	9 957	177	1,8	102 286	99 158	-3 128	-3,1
Yuca	3 452	2 688	-764	-22,1	40 919	33 032	-7 887	-19,3
Papaya	4 624	2 884	-1 740	-37,6	57 087	26 390	-30 697	-53,8
Avena Forrajera	0	0	0	-	3 995	26 253	22 258	557,1
Arroz Cáscara	250	1 280	1 030	412,0	25 451	22 628	-2 823	-11,1
Maíz Amarillo Duro	1 207	1 229	22	1,8	26 409	22 461	-3 948	-14,9
Maíz Amiláceo	0	0	0	-	16 152	16 513	361	2,2
Olluco	242	96	-146	-60,3	13 983	15 964	1 981	14,2
Trigo	0	0	0	-	10 722	11 731	1 009	9,4
Cebada Grano	0	0	0	-	10 499	10 534	35	0,3
Naranja	844	852	8	0,9	9 945	10 447	502	5,0
Maíz Choclo	169	324	155	91,7	9 674	9 265	-409	-4,2
Zapallo	125	158	33	26,4	7 568	8 865	1 297	17,1
Arveja Grano Verde	182	446	264	145,1	4 354	6 693	2 339	53,7
Otros	5 389	6 724	1 335	24,8	67 105	73 306	6 202	9,2

Fuente: Ministerio de Agricultura – Huánuco
Elab.: Dpto. Est. Económicos. BCRP- Sede Regional Huancayo

1.2 Sub – sector pecuario

Periodo: octubre 2006

El VBP pecuario creció 7,9 por ciento respecto a octubre de 2005, por la mayor producción de carne de vacuno (14,9 por

ciento) y leche (23,4 por ciento), frente a las disminuciones en carne de ave (13,6 por ciento) y huevos (1,2 por ciento).

Periodo: enero – octubre 2006

El VBP acumulado fue superior en 4,4 por ciento respecto a su similar de 2005, y se explica por la mayor producción de carne de vacuno (12,9 por ciento) y leche (22 por ciento); la primera obedece a la mayor saca y en el caso de la leche al aumento de producción en la zona selva.

Disminuyó la producción de carne de ovino (11,2 por ciento) y lana de ovino (25,5 por ciento); la primera por el menor rendimiento debido a la alimentación con pastos naturales degradados, en el caso de la lana de ovino, por el clima adverso que dificultó el transporte para su comercialización.

VALOR BRUTO DE LA PRODUCCIÓN PECUARIA								
En millones de nuevos soles de 1994								
	Octubre		Variación		Enero – Octubre		Variación	
	2005	2006	Absoluta	%	2005	2006	Absoluta	%
CARNE	8,099	8,608	0,508	6,3	81,788	84,700	2,912	3,6
Alpaca	0,000	0,000	0,000	-	0,000	0,000	0,000	-
Ave	0,390	0,337	-0,053	-13,6	4,361	3,684	-0,677	-15,5
Caprino	0,063	0,072	0,010	15,8	0,593	0,636	0,043	7,2
Ovino	0,931	0,902	-0,029	-3,1	10,664	9,470	-1,195	-11,2
Porcino	3,411	3,501	0,090	2,6	33,911	34,499	0,588	1,7
Vacuno	3,304	3,795	0,491	14,9	32,259	36,413	4,153	12,9
Leche	0,956	1,180	0,224	23,4	9,020	11,007	1,987	22,0
Huevos	0,174	0,172	-0,002	-1,2	1,812	1,772	-0,040	-2,2
Lana de Ovino	0,000	0,000	0,000	-	2,621	1,952	-0,669	-25,5
FIBRA	0,000	0,000	0,000	-	0,031	0,021	-0,010	-33,3
Alpaca	0,000	0,000	0,000	-	0,031	0,021	-0,010	-33,3
Llama	0,000	0,000	0,000	-	0,000	0,000	0,000	-
TOTAL	9,230	9,960	0,730	7,9	95,272	99,452	4,180	4,4

Fuente: Ministerio de Agricultura – Huánuco

Elab.: Dpto. Est. Económicos. BCRP- Sede Regional Huancayo

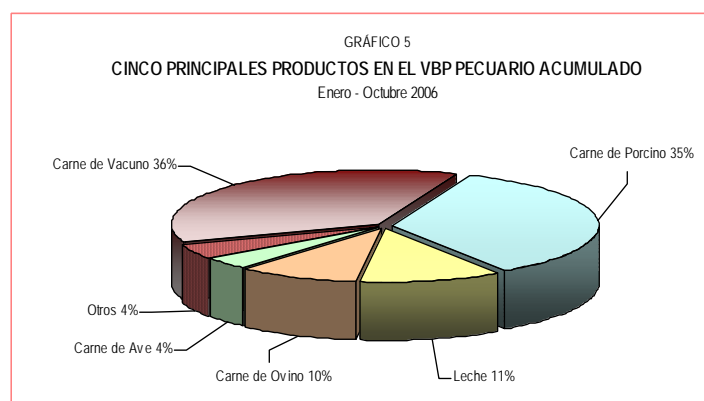

PRODUCCIÓN DE PRINCIPALES PRODUCTOS PECUARIOS								
En toneladas								
	Octubre		Variación		Enero – Octubre		Variación	
	2005	2006	Absoluta	%	2005	2006	Absoluta	%
CARNE								
Alpaca	0	0	0	-	0	0	0	-
Ave	125	108	-17	-13,6	1 397	1 180	-217	-15,5
Caprino	19	22	3	15,8	180	193	13	7,2
Ovino	191	185	-6	-3,1	2 187	1 942	-245	-11,2
Porcino	986	1 012	26	2,6	9 802	9 972	170	1,7
Vacuno	747	858	111	14,9	7 293	8 232	939	12,9
Leche	1 886	2 328	442	23,4	17 791	21 710	3 919	22,0
Huevos	83	82	-1	-1,2	863	844	-19	-2,2
Lana de Ovino	0	0	0	-	666	496	-170	-25,5
FIBRA								
Alpaca	0	0	0	-	3	2	-1	-33,3
Llama	0	0	0	-	0	0	0	-

Fuente: Ministerio de Agricultura – Huánuco
Elab.: Dpto. Est. Económicos. BCRP- Sede Regional Huancayo

2. Producción minera

El VBP minero, de octubre de 2006, creció 2 por ciento respecto a igual mes de 2005, por la mayor producción de zinc y cobre en 7,9 y 32,5 por ciento respectivamente, frente a las disminuciones de plomo y plata en 29,6 y 14,6 por ciento respectivamente.

El VBP acumulado entre enero y octubre de 2006 superó en 0,5 por ciento al de igual periodo de 2005, por la mayor producción de cobre (55,1 por ciento); no obstante los descensos de plomo (23,6 por ciento), plata (5,8 por ciento) y zinc (1,5 por ciento).

VALOR BRUTO DE LA PRODUCCIÓN MINERA								
En miles de nuevos soles de 1994								
	Octubre		Variación		Enero – Octubre		Variación	
	2005	2006	Absoluta	%	2005	2006	Absoluta	%
GRAN MINERÍA	-	-	-	-	-	-	-	-
MEDIANA Y PEQUEÑA MINERÍA	6 729	6 863	133	2,0	61 089	61 394	305	0,5
TOTAL	6 729	6 863	133	2,0	61 089	61 394	305	0,5

Fuente: Ministerio de Energía y Minas
Elab.: Dpto. Est. Económicos. BCRP- Sede Regional Huancayo

VALOR BRUTO DE LA PRODUCCIÓN MINERA

En miles de nuevos soles de 1994

	Octubre		Variación		Enero– Octubre		Variación	
	2005	2006	Absoluta	%	2005	2006	Absoluta	%
Cobre	885	1 172	288	32,5	7 845	12 165	4 320	55,1
Plata	1 872	1 598	-274	-14,6	17 126	16 134	-992	-5,8
Plomo	1 642	1 156	-485	-29,6	14 482	11 063	-3 419	-23,6
Zinc	4 201	4 532	332	7,9	38 745	38 149	-596	-1,5
TOTAL	6 729	6 863	133	2,0	61 089	61 394	305	0,5

Fuente: Ministerio de Energía y Minas

Elab.: Dpto. Est. Económicos. BCRP- Sede Regional Huancayo

PRODUCCIÓN MINERA

Contenido fino

	Octubre		Variación		Enero – Octubre		Variación	
	2005	2006	Absoluta	%	2005	2006	Absoluta	%
Cobre (toneladas)	237	314	77	32,5	2 101	3 258	1 157	55,1
Plata (kilogramos)	5 506	4 701	-805	-14,6	50 370	47 452	-2 918	-5,8
Plomo (toneladas)	1 454	1 024	-430	-29,6	12 827	9 799	-3 028	-23,6
Zinc (toneladas)	1 989	2 146	157	7,9	18 345	18 063	-282	-1,5

Fuente: Ministerio de Energía y Minas

Elab.: Dpto. Est. Económicos. BCRP- Sede Regional Huancayo

3. Turismo

El total de arribos a los establecimientos de hospedaje, en octubre de 2006, decreció 5,3 por ciento respecto a igual mes de 2005, resultado del menor flujo de turistas nacionales (5,4 por ciento); en tanto que se expandiera las visitas de extranjeros (19,5 por ciento).

Durante el periodo de enero a octubre de 2006, el total de arribos fue superior en 3,8 por ciento a los arribos de igual lapso de 2005, como efecto del mayor flujo de visitantes nacionales y extranjeros en 3,7 y 26,9 por ciento respectivamente.

ARRIBOS A ESTABLECIMIENTOS DE HOSPEDAJE

	Octubre		Variación		Enero – Octubre		Variación	
	2005	2006	Absoluta	%	2005	2006	Absoluta	%
Nacionales	22 471	21 257	-1 214	-5,4	198 803	206 194	7 391	3,7
Extranjeros	77	92	15	19,5	651	826	175	26,9
TOTAL	22 548	21 349	-1 199	-5,3	199 454	207 020	7 566	3,8

Fuente: Ministerio de Comercio Exterior y Turismo – Huánuco

Elab.: Dpto. Est. Económicos. BCRP- Sede Regional Huancayo

II. Inflación

1. Inflación

El Índice de Precios al Consumidor (IPC) en la ciudad de Huánuco, en octubre de 2006, decreció 0,10 por ciento respecto al IPC de setiembre pasado. Las agrupaciones que influyeron en este resultado negativo fueron Transportes y Comunicaciones (0,87 por ciento) y Alimentos y Bebidas (0,13 por ciento).

La variación acumulada del IPC en el periodo de enero a octubre de 2006 sumó 2,09 por ciento y para los doce últimos meses totalizó 2,48 por ciento.

I.P. C. DE LA CIUDAD DE HUÁNUCO		
Variación porcentual mensual		
ÍNDICE GENERAL	Variación %	
	Setiembre	Octubre
ÍNDICE GENERAL	0,67	-0,10
1. Alimentos y Bebidas	1,00	-0,13
2. Vestido y Calzado	0,03	0,03
3. Alquiler de Vivienda, Combustibles y Electricidad	1,08	0,02
4. Muebles, Enseres y Mantenimiento de la Vivienda	0,03	0,01
5. Cuidado, Conservación de la Salud y Servicios Médicos	0,06	0,06
6. Transportes y Comunicaciones	-1,31	-0,87
7. Esparcimiento, Diversiones, Servicios Culturales y de Enseñanza	0,05	0,01
8. Otros Bienes y Servicios	0,08	0,02

Fuente: INEI – Huánuco
Elab.: Dpto. Est. Económicos. BCRP- Sede Regional Huancayo

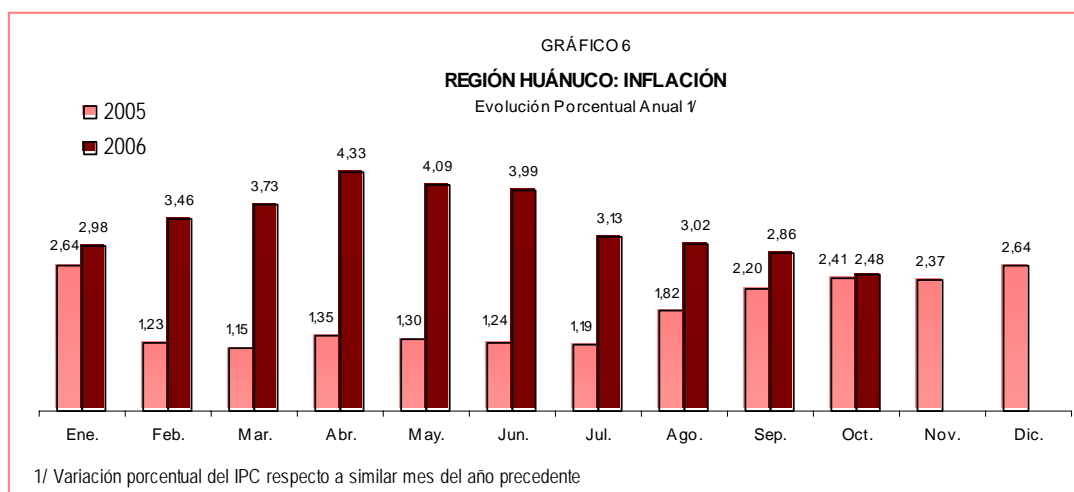

La contribución ponderada a la inflación de los cinco rubros con el aporte positivo más significativo sumó 0,43 puntos

porcentuales, mientras que los cinco rubros con el mayor aporte negativo totalizaron 0,72 puntos porcentuales.

RUBROS DE MAYOR CONTRIBUCIÓN PONDERADA A LA INFLACIÓN

En puntos porcentuales

Rubro	Positiva	Rubro	Negativa
Pollo Eviscerado	0,22	Papa Blanca	-0,42
Cebolla de Cabeza	0,11	Azúcar Rubia	-0,18
Verdura Picada	0,08	Tomate Italiano	-0,05
Ají Escabeche	0,01	Limón	-0,05
Mondongo de Res	0,01	Plátano Verde	-0,03
TOTAL	0,43	TOTAL	-0,72

Fuente: INEI – Huánuco

Elab.: Dpto. Est. Económicos. BCRP- Sede Regional Huancayo

Los productos que presentaron mayores incrementos en precios fueron ají escabeche (16,9 por ciento), cebolla de cabeza (13,1 por ciento) y verdura picada (12,7 por ciento); mientras que los

productos que presentaron las mayores disminuciones en precios fueron limón (16,5 por ciento), apio (15,3 por ciento) y papa blanca (9,9 por ciento), todos, con relación a setiembre pasado.

RUBROS DE MAYOR VARIACIÓN

En porcentaje

Rubro	Aumento	Rubro	Disminución
Ají Escabeche	16,9	Limón	-16,5
Cebolla de Cabeza	13,1	Apio	-15,3
Verdura Picada	12,7	Papa Blanca	-9,9
Coliflor sin Hoja	7,6	Plátano Verde Inguiri	-9,1
Espinaca	6,7	Tomate Italiano	-9,0

Fuente: INEI – Huánuco

Elab.: Dpto. Est. Económicos. BCRP- Sede Regional Huancayo

III. Finanzas Públicas

1. Recaudación Tributaria

La recaudación tributaria por la SUNAT, en octubre de 2006, fue superior en 8,3 por ciento respecto a octubre de 2005, influido por la mayor captación del Impuesto a la Renta (23 por ciento) y del Impuesto Extraordinario de Solidaridad; no obstante la disminución del Impuesto General a las Ventas (34,7 por ciento).

La recaudación tributaria entre enero y octubre de 2006 se redujo en 5,2 por ciento respecto a su similar de 2005, explicado por la menor captación del Impuesto General a las Ventas (22,9 por ciento) y del Impuesto Selectivo al Consumo (17,1 por ciento); en tanto que se tuvo incrementos del Impuesto a la Renta (8,8 por ciento) y del Impuesto Extraordinario de Solidaridad (589,6 por ciento).

REGIÓN HUÁNUCO: RECAUDACIÓN TRIBUTARIA

En nuevos soles

IMPUESTOS	Octubre		Variación		Enero – Octubre		Variación	
	2005	2006	Absoluta	%	2005	2006	Absoluta	%
Impuesto a la Renta	1 211 142	1 489 278	278 136	23,0	13 386 164	14 563 562	1 177 398	8,8
Impuesto a la Producción y Consumo	1 075 173	704 930	-370 243	-34,4	11 245 461	8 670 590	-2 574 871	-22,9
° Impuesto General a las Ventas	1 069 408	698 169	-371 239	-34,7	11 173 093	8 610 593	-2 562 500	-22,9
° Impuesto Selectivo al Consumo	5 765	6 761	996	17,3	72 368	59 997	-12 371	-17,1
Régimen Único Simplificado	96 104	116 106	20 002	20,8	982 393	1 030 096	47 702	4,9
Impuesto Extraordinario de Solid.	374	175 228 0	174 854	46 752,4	27 480	189 502	162 022	589,6
Otros Ingresos Tributarios	189 655	300 596	110 941	58,5	2 786 060	2 487 151	-298 909	-10,7
TOTAL	2 572 448	2 786 138	213 690	8,3	28 427 558	26 940 901	-1 486 658	-5,2

Fuente: SUNAT

Elab.: Dpto. Est. Económicos. BCRP- Sede Regional Huancayo

2. Ejecución Presupuestal Gobierno Regional de Huánuco

La ejecución presupuestal del Gobierno Regional, durante octubre de 2006, se expandió 16,8 por ciento en comparación a igual mes de 2005. Los gastos corrientes y de capital fueron superiores en 5,8 y 124,5 por ciento respectivamente.

En cuanto a la composición del egreso corriente, el 74 por ciento correspondió a Personal y Obligaciones Sociales, el 13 por ciento a Obligaciones Provisionales y el 13

por ciento restante a los demás rubros. En lo concerniente a los egresos de capital, el 91 por ciento se destinó a Inversiones Físicas y el 9 por ciento restante a Inversiones Financieras y Otros Gastos de Capital.

La ejecución de gastos entre enero y octubre de 2006 se incrementó 7,5 por ciento con relación a igual lapso de 2005.

GOBIERNO REGIONAL DE HUÁNUCO: GASTOS POR NATURALEZA

En nuevos soles

	Octubre		Variación		Enero– Octubre		Variación	
	2005	2006	Absoluta	%	2005	2006	Absoluta	%
GASTOS CORRIENTES	21 281 235	22 506 709	1 225 473	5,8	203 055 847	218 028 101	14 972 254	7,4
Pers. Y Oblig. Sociales	15 683 702	16 697 919	1 014 217	6,5	152 798 746	164 013 380	11 214 634	7,3
Obligaciones Prevision.	2 822 419	2 979 791	157 373	5,6	29 728 317	30 607 826	879 510	3,0
Bienes y Servicios	2 330 122	2 078 647	-251 475	-10,8	15 443 189	17 363 696	1 920 508	12,4
Otros Gastos Corrientes	444 993	750 352	305 358	68,6	5 085 595	6 043 199	957 603	18,8
GASTOS DE CAPITAL	2 171 084	4 874 048	2 702 965	124,5	15 446 413	16 887 390	1 440 977	9,3
Inversiones Físicas	2 057 294	4 450 378	2 393 084	116,3	12 516 616	14 783 397	2 266 781	18,1
Inversiones Financieras	50 000	53 000	3 000	6,0	2 025 002	477 500	-1 547 501	-76,4
Otros Gastos de Capital	63 790	370 671	306 881	481,1	904 795	1 626 492	721 697	79,8
TOTAL	23 452 319	27 380 757	3 928 438	16,8	218 502 260	234 915 491	16 413 231	7,5

Fuente: Gobierno Regional de Huánuco

Elab.: Dpto. Est. Económicos. BCRP- Sede Regional Huancayo

Según unidades ejecutoras, el 72 por ciento de los gastos corrientes fue ejecutado por el Ministerio de Educación, el 23 por ciento al Ministerio de Salud y el 5 por ciento restante a las demás unidades

ejecutoras. En lo concerniente a los gastos de capital, el 92 por ciento fue ejecutado por la Sede del Gobierno Regional y el 8 por ciento restante por el Ministerio de Transportes, Educación y de Salud.

GOBIERNO REGIONAL DE HUÁNUCO: GASTOS POR NATURALEZA Y UNIDAD EJECUTORA

En nuevos soles

	Octubre		Variación		Enero – Octubre		Variación	
	2005	2006	Absoluta	%	2005	2006	Absoluta	%
GASTOS CORRIENTES	21 281 235	22 506 708	1 225 473	5,8	203 055 847	218 028 101	14 972 254	7,4
Sede del Gob. Regional	556 545	612 678	56 133	10,1	5 687 773	6 404 266	716 493	12,6
M. Agricultura	352 070	358 539	6 469	1,8	3 664 833	3 616 836	-47 997	-1,3
M. Transportes	205 150	190 780	-14 371	-7,0	1 862 580	1 935 698	73 118	3,9
M. Educación	15 119 863	16 152 594	1 032 731	6,8	150 046 174	158 409 797	8 363 623	5,6
M. Salud	5 047 607	5 192 117	144 510	2,9	41 794 488	47 661 505	5 867 018	14,0
GASTOS DE CAPITAL	2 171 084	4 874 048	2 702 965	124,5	15 446 413	16 887 390	1 440 977	9,3
Sede del Gob. Regional	2 107 684	4 506 831	2 399 147	113,8	14 599 182	15 359 574	760 392	5,2
M. Agricultura	0	0	0	-	3 153	0	-3 153	-100,0
M. Transportes	0	28 000	28 000	-	22 719	54 880	32 161	141,6
M. Educación	11 100	25 940	14 840	133,7	89 759	53 683	-36 077	-40,2
M. Salud	52 300	313 278	260 978	499,0	731 601	1 419 253	687 653	94,0
TOTAL	23 452 319	27 380 757	3 928 438	16,8	218 502 260	234 915 491	16 413 231	7,5

Fuente: Gobierno Regional de Huánuco

Elab.: Dpto. Est. Económicos. BCRP- Sede Regional Huancayo

3. Beneficencias públicas

Los ingresos de la Sociedad de Beneficencia de Huánuco se expandieron 25 por ciento con relación a octubre de 2005, por la mayor recaudación por Venta de Bienes (42,5 por ciento), Rentas de la Propiedad (21,9 por ciento) y Prestación de Servicios (15,4 por ciento).

El ingreso total entre enero y octubre de 2006, se incrementó en 14,7 por ciento respecto a lo recaudado en similar lapso de 2005, por las mayores captaciones por Venta de Bienes (32 por ciento) y Rentas de la Propiedad (5,6 por ciento).

INGRESOS DE LA SOCIEDAD DE BENEFICENCIA DE HUÁNUCO

En nuevos soles

	Octubre		Variación		Enero – Octubre		Variación	
	2005	2006	Absoluta	%	2005	2006	Absoluta	%
INGRESOS CORRIENTES	70 540	93 640	23 100	32,7	649 795	785 444	135 649	20,9
Venta de Bienes	40 980	58 380	17 400	42,5	369 410	487 610	118 200	32,0
Prestación de Servicios	11 793	13 604	1 812	15,4	93 198	100 235	7 037	7,6
Rentas de la Propiedad	17 767	21 655	3 888	21,9	187 187	197 599	10 412	5,6
Otros Ingresos Corrientes	0	0	0	-	0	0	0	-
INGRESOS DE CAPITAL	0	0	0	-	0	0	0	-
Venta de Activos	0	0	0	-	0	0	0	-
DONACIONES Y TRANSF.	21 875	21 875	0	0,0	238 986	233 677	-5 309	-2,2
Transferencias	21 875	21 875	0	0,0	238 986	233 677	-5 309	-2,2
TOTAL	92 415	115 515	23 100	25,0	888 781	1 019 121	130 340	14,7

Fuente: Sociedad de Beneficencia – Huánuco

Elab.: Dpto. Est. Económicos. BCRP- Sede Regional Huancayo

El gasto total fue superior en 17,4 por ciento respecto a octubre de 2005, explicado por los mayores egresos corrientes en 19,7 por ciento, en tanto que los gastos de capital decrecieron en 43,1 por ciento. Entre los rubros que registraron incrementos fueron Bienes y Servicios (43,1 por ciento) y Obligaciones

Provisionales (0,5 por ciento); en tanto que la mayor disminución se asoció a Personal y Obligaciones Sociales (0,7 por ciento).

El gasto total entre enero y octubre de 2006 se redujo 13,4 por ciento con relación a lo ejecutado en similar lapso de 2005.

GASTOS DE LA SOCIEDAD DE BENEFICENCIA DE HUÁNUCO								
En nuevos soles								
	Octubre		Variación		Enero – Octubre		Variación	
	2005	2006	Absoluta	%	2005	2006	Absoluta	%
GASTOS CORRIENTES	70 123	83 953	13 830	19,7	733 611	784 995	51 384	7,0
Personal y Oblig. Sociales	25 531	25 342	-189	-0,7	251 229	264 682	13 453	5,4
Obligaciones Provisionales	2 929	2 945	16	0,5	28 931	31 986	3 055	10,6
Bienes y Servicios	34 575	49 467	14 892	43,1	383 195	403 376	20 181	5,3
Otros Gastos Corrientes	7 089	6 199	-889	-12,5	70 256	84 951	14 695	20,9
GASTOS DE CAPITAL	2 699	1 536	-1 163	-43,1	186 234	11 517	-174 717	-93,8
Inversiones	0	0	0	-	174 890	848	-174 042	-99,5
Otros Gastos de Capital	2 699	1 536	-1 163	-43,1	11 344	10 669	-675	-6,0
TOTAL	72 823	85 489	12 667	17,4	919 845	796 512	-123 333	-13,4

Fuente: Sociedad de Beneficencia – Huánuco

Elab.: Dpto. Est. Económicos. BCRP- Sede Regional Huancayo

IV. Moneda y crédito

El sistema financiero de la Región Huánuco, durante octubre de 2006, se caracterizó por el crecimiento de los depósitos y colocaciones en 5,5 y 1,9 por ciento respectivamente con relación a setiembre pasado. En comparación a octubre de 2005, los depósitos y

colocaciones fueron mayores en 7,5 y 30,4 por ciento respectivamente.

El índice de cartera pesada fue de 2,2 por ciento, resultado inferior en 0,4 puntos porcentuales al índice de setiembre pasado.

1. Depósitos del público

El total de depósitos del sistema financiero se incrementaron en 5,5 por ciento con relación al mes precedente, resultado del crecimiento de los depósitos en moneda nacional y extranjera en 1,6 y 9,1 por ciento respectivamente.

Respecto a las variaciones de los principales pasivos del sistema financiero, los depósitos a la vista y en ahorro crecieron en 13 y 14,9 por ciento

respectivamente, en tanto que los depósitos a plazos se redujeron 4,8 por ciento.

De acuerdo a entidades financieras, destacó la mayor participación del Banco Continental (52 por ciento), frente a la menor participación del Banco del Trabajo (3 por ciento).

Con relación a octubre de 2005, los depósitos fueron mayores en 7,5 por ciento.

2. Colocaciones al sector privado.

Las colocaciones se expandieron 1,9 por ciento comparado con setiembre de 2006, como consecuencia del crecimiento de los créditos en moneda nacional en 3,9 por ciento, no obstante la disminución de los créditos en moneda extranjera en 0,8 por ciento. Según entidades financieras, la mayor intermediación correspondió al

Banco Continental con el 56 por ciento, en tanto que la menor participación correspondió al Banco de Crédito con el 2 por ciento.

Respecto a octubre de 2005, las colocaciones fueron superiores en 30,4 por ciento.

REGIÓN HUÁNUCO: SALDO DE DEPÓSITOS Y COLOCACIONES 1/
En nuevos soles

	2005	2006		Variación Porcentual	
	Octubre	Setiembre	Octubre	Oct.06/Oct.05	Oct.06/Set.06
DEPÓSITOS	103 494 438	105 493 710	111 262 407	7,5	5,5
° Vista	15 917 534	15 514 300	17 532 587	10,1	13,0
° Ahorro	44 292 203	41 066 731	47 167 959	6,5	14,9
° Plazo	43 284 701	48 912 679	46 561 862	7,6	-4,8
COLOCACIONES	91 601 440	117 231 643	119 408 467	30,4	1,9

Fuente: Entidades Financieras de la Región Huánuco
Elab.: Dpto. Est. Económicos. BCRP- Sede Regional Huancayo
1/ Preliminar

3. Cartera pesada

El índice de cartera pesada, durante octubre de 2006, fue 2,4 por ciento, resultado superior en 0,2 puntos porcentuales al índice de setiembre pasado, como consecuencia del incremento de los créditos vencidos y en cobranza judicial en 10,2 por ciento, no obstante al aumento de las colocaciones brutas en 1,9 por ciento.

Con relación al nivel de morosidad según tipo de entidades financieras, el índice en las empresas bancarias fue de 1,4 por ciento y el de las instituciones microfinancieras no bancarias de 4,5 por ciento.

La cartera pesada, conformada por los créditos vencidos y en cobranza judicial, se expandió 10,2 por ciento, al igual que las provisiones para colocaciones que se incrementaron 1,9 por ciento; en tanto que los créditos refinanciados disminuyeron 6,3 por ciento, todos, con relación a setiembre pasado.

El indicador de *provisiones/cartera pesada* disminuyó 195,8 a 181,0 por ciento entre setiembre y octubre de 2006. Respecto a la cobertura de cartera, el indicador: $(\text{cartera pesada} + \text{refinanciaciones} + \text{reestructuraciones} - \text{provisiones}) / \text{colocaciones brutas}$, no varió respecto al mes precedente.

REGIÓN HUÁNUCO: ÍNDICE DE CARTERA PESADA DEL SISTEMA FINANCIERO 1/
 En porcentajes

	Octubre 2005			Setiembre 2006			Octubre 2006		
	TOTAL	M/N	M/E	TOTAL	M/N	M/E	TOTAL	M/N	M/E
SISTEMA FINANCIERO	4,1	3,2	5,4	2,2	2,1	2,4	2,4	2,3	2,6
A. Empresa Bancarias	4,4	3,5	5,2	1,3	1,5	1,0	1,4	1,8	1,0
B. Inst. Microfinancieras No Bancarias	3,5	2,7	6,5	4,3	2,9	7,7	4,5	3,0	8,4

Fuente: Entidades Financieras de la Región Huánuco
 Elab.: Dpto. Est. Económicos. BCRP- Sede Regional Huancayo
 1/ Información preliminar

REGIÓN HUÁNUCO: SALDOS E INDICADORES DEL SISTEMA FINANCIERO 1/
 En nuevos soles

	Octubre 2005	Setiembre 2006	Octubre 2006	Variación Oct.06/Set.06
° Saldos de Depósitos (S/.)	103 494 438	105 493 710	111 262 407	5,5%
° Saldos de Colocaciones Brutas (S/.)	91 601 440	117 231 643	119 408 467	1,9%
° Cartera Pesada (Créditos Vencidos y en Cobranza Jud.) (S/.)	3 798 808	2 593 407	2 857 612	10,2%
° Provisiones (S/.)	4 214 586	5 077 211	5 173 018	1,9%
° Créditos Refinanciados (S/.)	2 553 154	2 502 690	2 344 779	-6,3%
° Créditos Reestructurados (S/.)	0	0	0	-
Indicador de Cartera Pesada		(1)	(2)	(2-1)
a. Cartera Pesada/Colocaciones Brutas	4,1%	2,2%	2,4%	0,2
Indicadores de Calidad de Activos				
a. Provisiones/Cartera Pesada	110,9%	195,8%	181,0%	-14,8
b. (Cartera Pesada + Refinanciadas + Reestructuradas – Provisiones)/Colocaciones Brutas	2,3%	0,0%	0,0%	0,0

Fuente: Entidades Financieras de la Región Huánuco
 Elab.: Dpto. Est. Económicos. BCRP- Sede Regional Huancayo
 1/ Información preliminar

CUADRO N° 1

REGIÓN HUÁNUCO: SUPERFICIE SEMBRADA

En hectáreas

CULTIVOS	2005-2006												Ago.-Oct. 2005-2006	2006-2007			Ago.-Oct. 2006-2007	Var. % Oct.	Var. % Ago.-Oct.
	Ago.	Set.	Oct.	Nov.	Dic.	Ene.	Feb.	Mar.	Abr.	May.	Jun.	Jul.		Ago.	Set.	Oct.			
CONSUMO HUMANO	6 467	11 775	22 770	15 255	11 289	7 574	2 658	1 460	2 347	4 523	5 799	5 531	41 012	7 999	13 357	21 806	43 161	-4,2	5,2
Ajo	0	5	83	50	3	7	9	6	3	1	0	0	88	0	6	69	74	-17,5	-15,9
Arroz Cáscara	462	1 669	2 818	1 216	513	324	232	198	253	251	265	134	4 949	463	1 712	2 351	4 526	-16,6	-8,5
Arveja Grano Seco	6	80	191	272	416	251	16	16	0	0	0	0	277	7	64	186	257	-2,6	-7,2
Arveja Grano Verde	48	80	279	256	172	112	99	115	159	135	73	29	407	51	95	279	425	0,0	4,4
Avena Grano	0	5	644	439	272	5	2	0	0	0	0	0	649	0	7	566	573	-12,1	-11,7
Cebada Grano	0	10	252	1 558	3 072	2 361	580	76	0	0	0	0	262	64	0	142	206	-43,7	-21,4
Frejol Grano Seco	59	467	1 248	1 031	290	110	169	261	465	470	250	40	1 774	85	500	1 464	2 049	17,3	15,5
Haba Grano Seco	546	881	1 262	615	108	29	4	0	0	0	0	10	2 689	417	1 046	1 234	2 697	-2,2	0,3
Haba Grano Verde	34	57	157	112	18	21	36	14	13	0	39	39	248	47	55	114	215	-27,4	-13,3
Maíz Amiláceo	898	2 848	5 623	3 583	801	167	0	0	0	0	0	74	9 369	852	3 394	6 079	10 325	8,1	10,2
Maíz Choclo	43	187	298	188	186	99	25	28	39	29	27	20	528	49	194	279	522	-6,4	-1,1
Naranja	0	0	0	0	0	0	0	0	0	0	0	0	0	903	0	0	903	-	-
Oca	136	205	214	22	0	0	0	0	0	0	0	132	555	168	197	183	548	-14,5	-1,2
Olluco	324	231	379	77	0	0	0	37	120	252	222	258	934	328	382	186	896	-50,9	-4,1
Papa Blanca	1 939	2 350	4 551	1 629	519	218	212	155	454	1 352	2 413	2 548	8 840	2 080	2 487	4 422	8 989	-2,8	1,7
Papa Amarilla+Color	1 509	1 609	2 688	1 017	569	314	116	198	423	1 530	2 145	1 756	5 806	1 552	2 115	2 195	5 862	-18,3	1,0
Papaya	0	1	10	7	0	0	0	0	0	0	0	0	11	150	0	0	150	-100,0	1 263,6
Piña	0	0	2	0	0	1	2	2	0	0	0	0	2	282	0	5	287	150,0	14 250,0
Plátano	0	1	17	28	18	12	0	0	0	0	0	0	17	11	22	10	43	-39,4	152,9
Trigo	0	0	122	1 749	3 695	3 239	906	123	0	0	0	0	122	45	0	260	305	113,1	150,0
Yuca	323	595	856	599	337	188	136	103	231	345	287	393	1 774	324	627	818	1 769	-4,4	-0,3
Zapallo	4	55	138	136	71	14	2	4	5	8	0	0	197	2	33	154	189	11,6	-4,1
Otros C. Humano	137	440	938	671	230	102	112	124	182	150	79	98	1 514	120	422	810	1 352	-13,6	-10,7
CONSUMO INDUSTRIAL	1 406	3 286	3 078	1 352	406	105	54	141	436	459	1 067	774	7 770	1 832	3 014	2 324	7 170	-24,5	-7,7
Algodón	15	201	730	573	238	52	0	0	0	0	0	0	946	13	344	438	795	-40,0	-16,0
Cacao	0	0	0	0	0	0	0	0	0	0	0	0	0	0	0	0	0	-	-
Café	0	0	0	0	0	0	0	3	0	0	0	0	0	0	2	0	2	-	-
Maíz Amarillo Duro	1 341	3 065	2 293	715	152	46	21	135	436	459	1 052	756	6 699	1 804	2 667	1 875	6 346	-18,2	-5,3
Otros C. Industrial	50	20	55	64	16	7	33	3	0	0	15	18	125	15	1	11	27	-79,8	-78,3
CONSUMO ANIMAL	0	1 847	10 288	15 111	15 004	3 424	437	16	20	23	18	13	12 135	267	2 647	13 106	16 020	27,4	32,0
Alfalfa	0	1	2	2	2	5	3	2	2	5	4	0	3	3	2	2	7	0,0	133,3
Avena Forrajera	0	0	330	231	237	135	32	0	0	0	0	0	330	0	0	323	323	-2,1	-2,1
Braquearia	0	1 846	9 956	14 878	14 765	3 284	400	0	0	0	0	0	11 802	250	2 626	12 767	15 643	28,2	32,5
Kudzu	0	0	0	0	0	0	0	0	0	0	0	0	0	0	0	0	0	-	-
Nudillo	0	0	0	0	0	0	0	0	0	0	0	0	0	0	0	0	0	-	-
Otros C. Animal	0	0	0	0	0	0	2	14	18	18	14	13	0	14	19	14	47	-	-
TOTAL	7 873	16 908	36 135	31 718	26 699	11 103	3 149	1 617	2 803	5 005	6 884	6 317	60 916	10 098	19 018	37 236	66 351	3,0	8,9

Fuente: Ministerio de Agricultura - Huánuco

Elab.: Dpto. Est. Económicos. BCRP- Sede Regional Huancayo

CUADRO N° 2

REGIÓN HUÁNUCO: PRODUCCIÓN AGRÍCOLA

En toneladas

CULTIVOS	2 005												Ene.-Oct.	2 006										Ene.-Oct.	Var. %	Var. %
	Ene.	Feb.	Mar.	Abr.	May.	Jun.	Jul.	Ago.	Set.	Oct.	Nov.	Dic.	2 005	Ene.	Feb.	Mar.	Abr.	May.	Jun.	Jul.	Ago.	Set.	Oct.	2 006	Oct.	Ene.-Oct.
CONSUMO HUMANO																										
Ajo	12	0	0	10	318	272	51	22	12	4	0	4	701	4	0	0	12	326	261	97	48	20	12	780	200,0	11,3
Arroz Cáscara	4 063	8 889	5 381	3 297	1 317	586	652	634	382	250	281	929	25 451	2 528	6 432	3 517	2 794	1 831	1 333	738	1 096	1 079	1 280	22 628	412,0	-11,1
Arveja Grano Seco	0	0	0	129	295	488	245	203	6	1	2	0	1 367	0	0	5	93	193	540	382	231	20	5	1 469	400,0	7,5
Arveja Grano Verde	127	411	1 225	1 016	434	353	250	173	183	182	94	75	4 354	109	499	1 247	1 224	695	631	384	703	755	446	6 693	145,1	53,7
Avena Grano	0	0	0	0	320	912	673	0	0	0	0	0	1 905	0	0	0	0	299	891	601	0	0	0	1 791	-	-6,0
Cebada Grano	0	0	0	0	1 162	3 958	4 011	1 309	59	0	0	0	10 499	0	0	0	0	1 121	3 319	4 626	1 408	60	0	10 534	-	0,3
Frejol Grano Seco	98	296	149	110	356	994	1 424	1 005	728	337	94	63	5 497	100	404	178	121	209	952	1 538	1 369	619	505	5 995	49,9	9,1
Haba Grano Seco	0	0	0	26	82	2 028	1 026	255	78	0	0	0	3 495	0	0	0	0	27	1 447	1 653	645	64	0	3 836	-	9,8
Haba Grano Verde	66	215	409	886	610	183	43	0	0	0	0	0	2 412	137	132	254	953	578	231	86	77	135	459	3 042	-	26,1
Maíz Amiláceo	0	0	0	0	2 686	6 704	4 185	2 475	102	0	0	0	16 152	0	0	0	0	2 574	4 685	5 262	3 643	349	0	16 513	-	2,2
Maíz Choclo	158	1 295	3 380	2 662	1 023	503	97	142	245	169	104	0	9 674	203	553	2 522	2 487	1 015	1 091	370	380	320	324	9 265	91,7	-4,2
Naranja	47	84	119	294	697	1 554	2 302	2 446	1 558	844	416	180	9 945	70	103	152	309	813	1 576	2 362	2 508	1 702	852	10 447	0,9	5,0
Oca	0	0	115	1 122	1 604	1 803	236	0	0	0	0	0	4 880	0	0	24	1 152	1 323	1 620	218	0	0	0	4 337	-	-11,1
Olluco	1 121	931	2 111	2 526	2 259	3 391	1 319	83	0	242	744	763	13 983	2 185	2 042	2 135	3 390	1 998	3 042	888	188	0	96	15 964	-60,3	14,2
Papa Blanca	36 986	31 571	25 224	51 994	30 545	11 664	5 178	4 629	7 064	14 979	21 560	39 589	219 834	29 198	20 626	20 302	44 705	26 216	14 558	1 865	4 232	10 041	17 735	189 478	18,4	-13,8
Papa Amarilla+Color	945	7 102	11 586	18 107	19 792	10 494	2 446	2 865	6 031	9 818	19 070	17 085	89 186	14 504	11 328	14 298	20 967	22 822	10 342	6 060	4 115	7 921	13 071	125 428	33,1	40,6
Papaya	6 467	5 355	6 542	6 915	5 954	5 756	5 341	4 698	5 435	4 624	3 173	2 319	57 087	2 877	2 500	2 442	3 316	3 039	2 322	2 453	1 715	2 842	2 884	26 390	-37,6	-53,8
Piña	220	83	36	15	12	27	50	166	470	791	1 037	854	1 870	246	97	39	16	14	30	57	169	430	782	1 880	-1,1	0,5
Plátano	10 429	10 915	10 268	10 609	10 272	10 516	9 875	9 955	9 667	9 780	10 755	10 351	102 286	10 016	10 031	9 996	9 855	9 733	9 997	9 867	9 935	9 771	9 957	99 158	1,8	-3,1
Trigo	0	0	0	0	1 053	3 845	4 154	1 634	36	0	0	0	10 722	0	0	0	9	1 051	3 787	4 494	2 332	58	0	11 731	-	9,4
Yuca	3 549	3 026	3 028	4 550	5 019	6 724	4 619	3 505	3 447	3 452	3 854	2 656	40 919	2 323	2 042	2 573	3 233	4 643	4 214	3 756	3 662	3 898	2 688	33 032	-22,1	-19,3
Zapallo	529	1 020	2 718	1 932	850	351	43	0	0	125	157	175	7 568	1 000	1 870	2 271	2 144	1 057	130	48	107	80	158	8 865	26,4	17,1
Otros C. Humano	1 227	1 938	2 560	2 831	3 603	3 183	2 009	1 504	1 111	1 479	1 292	1 317	21 444	1 508	1 985	2 595	3 752	4 390	3 595	2 269	1 695	2 070	2 442	26 300	65,1	22,6
CONSUMO INDUSTRIAL																										
Algodón	0	0	0	0	0	0	85	270	795	638	180	0	1 788	0	0	0	0	0	0	95	673	339	349	1 456	-45,3	-18,6
Cacao	72	118	234	304	333	255	227	156	90	87	57	44	1 876	70	110	215	276	329	275	221	147	85	80	1 808	-8,0	-3,6
Café	21	58	155	327	510	505	270	96	40	25	5	0	2 007	19	62	160	300	435	453	243	100	36	24	1 832	-4,0	-8,7
Maíz Amarillo Duro	8 471	8 474	3 366	1 746	526	252	219	1 013	1 135	1 207	649	2 073	26 409	7 330	7 156	2 229	1 142	471	215	352	1 095	1 242	1 229	22 461	1,8	-14,9
Té	62	81	79	63	48	37	30	35	60	65	72	75	560	74	71	75	63	58	41	31	37	54	68	572	4,6	2,1
Otros C. Industrial	34	220	176	110	74	26	15	49	98	170	161	176	972	0	195	195	174	83	43	59	83	70	60	962	-64,7	-1,1
CONSUMO ANIMAL																										
Alfalfa	486	558	594	490	423	323	249	269	321	421	497	595	4 134	538	589	578	469	361	321	243	252	267	393	4 011	-6,7	-3,0
Avena Forrajera	0	0	306	639	745	295	1 650	360	0	0	0	0	3 995	0	0	3 960	6 400	8 201	4 379	2 604	709	0	0	26 253	-	557,1
Braquearía	32 953	34 733	40 004	41 972	37 597	35 578	34 106	36 207	39 706	56 092	65 217	77 610	388 948	78 930	73 351	85 894	93 289	105 430	103 508	101 874	102 980	124 014	174 923	1 044 193	211,9	168,5
Kudzu	436	421	464	429	353	271	256	255	322	397	410	448	3 604	446	426	460	434	362	279	258	255	305	364	3 589	-8,3	-0,4
Nudillo	478	483	518	479	419	358	322	344	427	497	471	512	4 325	494	485	520	486	404	348	329	347	421	486	4 320	-2,2	-0,1
Otros C. Animal	458	537	600	535	387	322	291	299	361	477	499	591	4 267	559	541	603	534	373	595	297	532	597	695	5 326	45,7	24,8

Fuente: Ministerio de Agricultura - Huánuco

Elab.: Dpto. Est. Económicos. BCRP- Sede Regional Huancayo

CUADRO N° 3
REGIÓN HUÁNUCO: SUPERFICIE COSECHADA
En hectáreas

CULTIVOS	2 005												Ene.-Oct. 2 005	2 006										Ene.-Oct. 2 006	Var. % Oct.	Var. % Ene.-Oct.
	Ene.	Feb.	Mar.	Abr.	May.	Jun.	Jul.	Ago.	Set.	Oct.	Nov.	Dic.	Ene.	Feb.	Mar.	Abr.	May.	Jun.	Jul.	Ago.	Set.	Oct.	Ene.-Oct. 2 006	Var. % Oct.	Var. % Ene.-Oct.	
CONSUMO HUMANO	4 665	7 051	7 005	9 625	11 613	21 289	15 507	7 144	2 185	2 509	3 632	22 256	88 591	5 172	6 934	6 275	8 808	10 657	17 651	17 414	9 625	2 795	3 083	86 834	22,9	-2,0
Ajo	3	0	0	3	64	56	13	6	3	1	0	1	147	1	0	0	3	66	54	24	12	5	3	167	200,0	13,6
Arroz Cáscara	1 387	2 949	1 722	812	303	144	124	186	112	53	51	265	7 792	1 201	2 997	1 357	666	369	263	184	254	220	253	7 764	377,4	-0,4
Arveja Grano Seco	0	0	0	90	242	446	225	187	5	1	2	0	1 196	0	0	6	64	145	490	345	219	20	6	1 295	500,0	8,3
Arveja Grano Verde	32	109	287	231	110	86	68	50	53	46	24	18	1 072	27	128	288	275	148	128	82	143	0	87	1 306	89,1	21,8
Avena Grano	0	0	0	0	219	726	540	0	0	0	0	0	1 485	0	0	0	0	208	698	461	0	0	0	1 367	-	-7,9
Cebada Grano	0	0	0	0	805	2 792	3 150	1 141	54	0	0	0	7 942	0	0	0	0	757	2 300	3 509	1 279	56	0	7 901	-	-0,5
Frejol Grano Seco	75	240	122	67	379	1 006	1 327	798	462	232	68	39	4 708	83	335	126	68	153	733	1 322	1 148	432	307	4 706	32,3	0,0
Haba Grano Seco	0	0	0	21	72	1 988	966	225	44	0	0	0	3 316	0	0	0	0	27	1 361	1 497	545	41	0	3 471	-	4,7
Haba Grano Verde	14	48	89	154	99	36	7	0	0	0	0	0	447	28	28	53	153	92	46	21	16	13	43	493	-	10,3
Maíz Amiláceo	0	0	0	0	2 186	6 129	3 820	2 092	113	0	0	0	14 340	0	0	0	0	2 007	4 077	4 651	3 008	235	0	13 978	-	-2,5
Maíz Choclo	24	187	415	321	137	68	12	16	28	20	12	0	1 226	27	72	294	287	121	167	50	48	39	38	1 143	90,0	-6,8
Naranja	0	0	0	0	0	0	0	0	0	0	0	826	0	0	0	0	0	0	0	0	0	0	0	0	-	-
Oca	0	0	10	172	271	331	45	0	0	0	0	0	829	0	0	2	171	212	305	39	0	0	0	729	-	-12,0
Olluco	85	78	224	333	309	481	180	16	0	22	62	57	1 728	176	157	228	432	273	433	119	25	0	8	1 851	-63,6	7,1
Papa Blanca	2 515	2 391	2 450	4 705	2 663	996	247	252	380	848	1 276	2 175	17 445	2 132	1 797	1 808	3 809	2 174	1 230	92	210	516	992	14 758	17,0	-15,4
Papa Amarilla+Color	75	593	1 089	1 992	2 058	1 039	197	227	472	857	1 678	1 435	8 599	1 147	1 024	1 572	2 164	2 159	817	406	292	632	945	9 581	10,3	11,4
Papaya	0	0	0	0	0	0	0	0	0	0	0	4 602	0	0	0	0	0	0	0	0	0	0	0	0	-	-
Piña	0	0	0	0	0	0	0	0	0	0	0	280	0	0	0	0	0	0	0	0	0	0	0	0	-	-
Plátano	0	0	0	0	0	0	0	0	0	0	0	11 283	0	0	0	0	0	0	0	0	0	0	0	0	-	-
Trigo	0	0	0	0	762	3 406	3 725	1 434	34	0	0	0	9 361	0	0	0	3	748	3 318	3 804	1 916	45	0	9 834	-	5,1
Yuca	316	267	280	402	448	622	453	340	340	354	406	259	3 822	223	195	261	314	444	405	374	359	395	267	3 237	-24,6	-15,3
Zapallo	28	50	130	94	44	18	2	0	0	7	8	9	373	47	94	115	100	51	6	2	5	4	8	432	14,3	15,8
Otros C. Humano	112	139	188	230	444	921	407	175	85	68	46	1 008	2 766	80	108	165	299	504	820	434	147	143	127	2 824	86,0	2,1
CONSUMO INDUSTRIAL	3 369	3 209	1 243	560	147	80	73	433	441	478	239	12 526	10 033	2 915	2 861	813	336	103	50	122	422	442	449	8 513	-6,1	-15,2
Algodón	0	0	0	0	0	0	0	0	0	0	0	2 673	0	0	0	0	0	0	0	0	0	0	0	0	-	-
Cacao	0	0	0	0	0	0	0	0	0	0	0	4 300	0	0	0	0	0	0	0	0	0	0	0	0	-	-
Café	0	0	0	0	0	0	0	0	0	0	0	4 465	0	0	0	0	0	0	0	0	0	0	0	0	-	-
Maíz Amarillo Duro	3 369	3 209	1 243	560	147	72	69	432	441	478	239	801	10 020	2 915	2 861	813	336	103	44	119	422	442	449	8 504	-6,1	-15,1
Té	0	0	0	0	0	0	0	0	0	0	0	193	0	0	0	0	0	0	0	0	0	0	0	0	-	-
Otros C. Industrial	0	0	0	0	0	8	4	1	0	0	0	94	13	0	0	0	0	0	6	3	0	0	0	9	-	-32,7
CONSUMO ANIMAL	0	0	116	239	280	110	65	15	0	0	0	21 721	825	0	0	145	238	302	174	113	37	14	12	1 035	-	25,4
Alfalfa	0	0	0	0	0	0	0	0	0	0	0	203	0	0	0	0	0	0	0	0	0	0	0	0	-	-
Avena Forrajera	0	0	116	239	280	110	65	15	0	0	0	0	825	0	0	145	238	302	160	95	25	0	0	965	-	17,0
Braquearía	0	0	0	0	0	0	0	0	0	0	0	21 022	0	0	0	0	0	0	0	0	0	0	0	0	-	-
Kudzu	0	0	0	0	0	0	0	0	0	0	0	143	0	0	0	0	0	0	0	0	0	0	0	0	-	-
Nudillo	0	0	0	0	0	0	0	0	0	0	0	169	0	0	0	0	0	0	0	0	0	0	0	0	-	-
Otros C. Animal	0	0	0	0	0	0	0	0	0	0	0	185	0	0	0	0	0	0	14	18	12	14	12	70	-	-
TOTAL	8 034	10 260	8 364	10 424	12 040	21 479	15 645	7 592	2 626	2 987	3 871	56 502	99 449	8 087	9 795	7 233	9 382	11 062	17 875	17 648	10 084	3 250	3 544	96 382	18,7	-3,1

Fuente: Ministerio de Agricultura - Huánuco
Elab.: Dpto. Est. Económicos. BCRP- Sede Regional Huancaayo

CUADRO N° 4

REGIÓN HUÁNUCO: PRODUCCIÓN DE PRINCIPALES PRODUCTOS PECUARIOS

En toneladas

PRODUCTOS	2 005												Ene.-Set.	2 006										Ene.-Oct.	Var. %	Var. %
	Ene.	Feb.	Mar.	Abr.	May.	Jun.	Jul.	Ago.	Set.	Oct.	Nov.	Dic.	2 005	Ene.	Feb.	Mar.	Abr.	May.	Jun.	Jul.	Ago.	Set.	Oct.	2 006	Oct.	Ene.-Oct.
CARNE																										
Carne de Alpaca	0	0	0	0	0	0	0	0	0	0	0	0	0	0	0	0	0	0	0	0	0	0	0	0	-	-
Carne de Ave	137	132	129	128	149	149	166	145	137	125	118	136	1 397	113	108	111	118	127	126	139	119	111	108	1 180	-13,6	-15,5
Carne de Caprino	18	15	18	18	18	18	19	19	18	19	16	19	180	16	16	17	20	20	20	22	20	20	22	193	15,8	7,2
Carne de Ovino	268	206	246	222	217	217	214	210	196	191	192	190	2 187	203	197	195	197	187	187	205	194	192	185	1 942	-3,1	-11,2
Carne de Porcino	934	958	973	981	1 004	1 004	1 022	977	963	986	950	950	9 802	996	960	947	1 009	973	973	1 095	1 038	969	1 012	9 972	2,6	1,7
Carne de Vacuno	653	743	739	716	729	729	753	742	742	747	818	846	7 293	733	762	796	818	841	841	857	845	881	858	8 232	14,9	12,9
Leche	1 528	1 835	1 701	1 746	1 787	1 787	1 860	1 823	1 838	1 886	1 888	1 604	17 791	2 042	2 288	2 052	2 049	2 306	2 070	2 152	2 182	2 241	2 328	21 710	23,4	22,0
Huevos	76	87	90	87	90	90	88	89	83	83	78	71	863	85	85	83	86	86	86	85	84	82	82	844	-1,2	-2,2
Lana de Ovino	216	329	121	0	0	0	0	0	0	0	0	0	666	200	205	91	0	0	0	0	0	0	0	496	-	-25,5
FIBRA																										
Fibra de Alpaca	1	1	1	0	0	0	0	0	0	0	0	0	3	1	0	1	0	0	0	0	0	0	0	2	-	-33,3
Fibra de Llama	0	0	0	0	0	0	0	0	0	0	0	0	0	0	0	0	0	0	0	0	0	0	0	0	-	-

Fuente: Ministerio de Agricultura - Huánuco

Elab.: Dpto. Est. Económicos. BCRP- Sede Regional Huancaayo

CUADRO N° 5
REGIÓN HUÁNUCO: ARRIBOS POR CATEGORIAS

	HTB				Una Estrella				Dos Estrellas				Tres Estrellas				Total					
	2 005		2 006		2 005		2 006		2 005		2 006		2 005		2 006		2 005			2 006		
	Nac.	Ext.	Nac.	Ext.	Nac.	Ext.	Nac.	Ext.	Nac.	Ext.	Nac.	Ext.	Nac.	Ext.	Nac.	Ext.	Nac.	Ext.	Total	Nac.	Ext.	Total
Enero	11 864	29	12 007	47	2 738	1	2 826	2	3 467	6	3 845	9	868	0	826	0	18 937	36	18 973	19 504	58	19 562
Febrero	10 914	51	11 957	68	2 310	0	2 411	3	3 426	44	3 584	59	684	0	701	1	17 334	95	17 429	18 653	131	18 784
Marzo	12 735	47	12 938	21	2 712	0	2 843	22	4 019	26	4 124	17	945	4	990	0	20 411	77	20 488	20 895	60	20 955
Abril	13 650	44	13 201	27	1 564	2	2 981	34	2 835	56	4 195	19	2 253	0	845	0	20 302	102	20 404	21 222	80	21 302
Mayo	12 231	56	12 103	43	2 251	2	1 610	0	3 886	12	4 449	58	1 040	2	1 024	6	19 408	72	19 480	19 186	107	19 293
Junio	11 412	61	11 906	29	2 315	0	2 077	3	2 962	30	5 251	34	1 021	4	1 084	0	17 710	95	17 805	20 318	66	20 384
Julio	12 730	2	12 907	58	2 552	0	2 121	6	3 813	26	5 622	18	1 087	26	1 254	3	20 182	54	20 236	21 904	85	21 989
Agosto	13 885	2	14 203	60	2 788	0	2 434	2	4 751	0	5 534	35	1 218	0	1 120	4	22 642	2	22 644	23 291	101	23 392
Setiembre	12 417	23	11 702	27	2 340	0	1 949	1	3 657	14	5 170	18	992	4	1 143	0	19 406	41	19 447	19 964	46	20 010
Octubre	14 570	56	13 071	29	2 493	0	1 695	3	4 424	21	5 428	59	984	0	1 063	1	22 471	77	22 548	21 257	92	21 349
Noviembre	13 107	39			2 379	2			4 849	11			1 146	0			21 481	52	21 533	0	0	0
Diciembre	13 316	34			1 771	3			4 199	17			899	2			20 185	56	20 241	0	0	0
Ene. - Oct.	126 408	371	125 995	409	24 063	5	22 947	76	37 240	235	47 202	326	11 092	40	10 050	15	198 803	651	199 454	206 194	826	207 020
Var. % Oct.			-10,3	-48,2			-32,0	-			22,7	181,0			8,0	-			-5,4	19,5	-5,3	
Var. % Ene.-Oct.			-0,3	10,2			-4,6	1 420,0			26,8	38,7			-9,4	-62,5			3,7	26,9	3,8	

Fuente: Ministerio de Comercio Exterior y Turismo - Huánuco
Elab.: Dpto. Est. Económicos. BCRP- Sede Regional Huancayo

CUADRO N° 6
CIUDAD DE HUÁNUCO: ÍNDICE DE PRECIOS AL CONSUMIDOR
 En porcentaje

		Inflación Mensual	Variación Acumulada	Variación Anual	Índice Promedio Mensual
2 005	Enero	-0,39	-0,39	2,64	167,89
	Febrero	0,15	-0,24	1,23	168,14
	Marzo	0,40	0,16	1,15	168,81
	Abril	0,16	0,32	1,35	169,08
	Mayo	-0,26	0,06	1,30	168,64
	Junio	0,21	0,27	1,24	169,00
	Julio	0,34	0,61	1,19	169,57
	Agosto	0,53	1,14	1,82	170,47
	Setiembre	0,83	1,98	2,20	171,89
	Octubre	0,27	2,26	2,41	172,35
	Noviembre	0,17	2,43	2,37	172,64
	Diciembre	0,21	2,64	2,64	173,01
2 006	Enero	-0,06	-0,06	2,98	172,90
	Febrero	0,61	0,55	3,46	173,96
	Marzo	0,66	1,21	3,73	175,10
	Abril	0,74	1,96	4,33	176,40
	Mayo	-0,49	1,46	4,09	175,54
	Junio	0,12	1,58	3,99	175,75
	Julio	-0,49	1,09	3,13	174,89
	Agosto	0,42	1,51	3,02	175,62
	Setiembre	0,67	2,19	2,86	176,80
	Octubre	-0,10	2,09	2,48	176,62

Fuente: INEI - Huánuco

Elab.: Dpto. Est. Económicos. BCRP- Sede Regional Huancayo

CUADRO N° 7

CIUDAD DE HUÁNUCO: VARIACIÓN MENSUAL DEL IPC POR AGRUPACIONES

En porcentaje

AGRUPACIONES	2 005												2 006									
	Ene.	Feb.	Mar.	Abr.	May.	Jun.	Jul.	Ago.	Set.	Oct.	Nov.	Dic.	Ene.	Feb.	Mar.	Abr.	May.	Jun.	Jul.	Ago.	Set.	Oct.
A. Alimentos y Bebidas.	-0,55	0,10	0,29	0,30	-0,73	-0,29	0,15	-0,18	0,28	0,21	0,18	0,19	-0,08	1,04	1,17	1,11	-1,15	0,26	-1,15	0,63	1,00	-0,13
B. Vestido y Calzado.	0,07	0,11	0,06	0,02	0,53	0,31	0,14	0,24	0,07	0,03	0,03	0,03	0,01	0,13	0,15	0,19	0,12	0,05	0,12	0,09	0,03	0,03
C. Alquiler de Vivienda, Combustibles y Electricidad.	-0,25	-0,06	0,10	0,06	0,39	2,11	1,21	3,69	4,15	0,43	0,41	0,24	0,16	-0,03	0,01	0,01	0,28	0,03	0,28	0,46	1,08	0,02
D. Muebles, Enseres y Mantenimiento de la Vivienda.	0,05	0,04	0,00	-0,52	0,01	0,29	-0,05	0,07	0,09	0,03	0,28	0,02	0,01	0,05	0,06	0,01	0,15	0,01	0,15	0,02	0,03	0,01
E. Cuidado, Conservación de la Salud y Servicios Médicos	0,00	0,17	0,00	0	0,74	0,25	0,22	0,22	0,15	0,00	0,23	0,07	0,00	0,11	0,10	0,14	0,01	0,11	0,01	0,05	0,06	0,06
F. Transportes y Comunicaciones	-1,16	1,29	0,76	-1,03	-0,43	-0,22	1,43	-0,10	-0,27	0,33	-0,33	1,11	-0,91	-0,08	-0,60	2,12	-1,59	-0,35	-1,59	-0,19	-1,31	-0,87
G. Esparcimiento, Diversiones, Servicios Culturales y de Enseñanza.	0,00	0,42	3,24	0,89	0,50	0,51	-0,24	0,26	0,04	0,00	0,00	0,15	-0,05	0,70	0,75	0,49	0,33	-0,37	0,33	0,00	0,05	0,01
H. Otros Bienes y Servicios.	0,04	0,12	0,15	0,02	0,34	-0,14	0,04	0,22	0,08	1,02	0,07	0,01	0,00	0,19	0,00	-0,04	2,15	0,03	2,15	0,08	0,08	0,02
VARIACIÓN GENERAL	-0,39	0,15	0,40	0,16	-0,26	0,21	0,34	0,53	0,83	0,27	0,17	0,21	-0,06	0,61	0,66	0,74	-0,49	0,12	-0,49	0,42	0,67	-0,10

Fuente: INEI - Huánuco

Elab.: Dpto. Est. Económicos. BCRP- Sede Regional Huancayo

CUADRO N° 8

REGIÓN HUÁNUCO: RECAUDACIÓN TRIBUTARIA

En nuevos soles

	2 005												Ene.-Oct. 2 005	2 006										Ene.-Oct. 2 006	Var. % Oct.	Var. % Ene.-Oct.
	Ene.	Feb.	Mar.	Abr.	May.	Jun.	Jul.	Ago.	Set.	Oct.	Nov.	Dic.		Ene.	Feb.	Mar.	Abr.	May.	Jun.	Jul.	Ago.	Sep.	Oct.			
Impuesto a la Renta	1 561 952	1 291 941	1 454 522	1 524 464	1 350 530	1 241 260	1 128 746	1 318 208	1 303 398	1 211 142	1 264 866	1 332 798	13 386 164	1 559 432	1 267 901	1 597 956	1 466 416	1 378 686	1 393 047	1 292 031	1 575 091	1 543 725	1 489 278	14 563 562	23,0	8,8
Impuesto a la Producción y Consumo	698 486	601 757	469 662	2 999 545	470 115	1 951 170	1 281 966	690 744	1 006 846	1 075 173	636 243	715 685	11 245 461	763 310	933 967	937 989	1 313 472	694 860	768 493	856 187	910 812	786 567	704 930	8 670 590	-34,4	-22,9
° Impuesto General a las Ventas	690 928	594 680	463 298	2 993 065	463 827	1 945 078	1 273 136	679 687	999 989	1 069 408	630 327	709 843	11 173 093	757 545	929 521	933 138	1 309 690	687 480	763 188	850 525	900 756	780 578	698 169	8 610 593	-34,7	-22,9
° Impuesto Selectivo al Consumo	7 558	7 077	6 364	6 480	6 288	6 092	8 830	11 057	6 857	5 765	5 916	5 842	72 368	5 765	4 446	4 851	3 782	7 380	5 305	5 662	10 056	5 989	6 761	59 997	17,3	-17,1
Régimen Único Simplificado	100 774	102 908	99 084	98 482	98 635	98 735	92 676	98 769	96 225	96 104	97 481	95 287	982 393	100 257	96 942	100 986	94 140	101 185	97 797	99 105	109 761	113 816	116 106	1 030 096	20,8	4,9
Impuesto Extraordinario de Solidaridad	11 799	7 560	4 830	618	328	518	92	416	945	374	133	338	27 480	168	502	24	22	382	5 520	289	2 994	4 373	175 228	189 502	46 752,4	589,6
Otros Ingresos Tributarios	203 598	225 024	315 692	411 058	279 383	289 285	178 190	366 824	327 351	189 655	298 814	232 288	2 786 060	247 612	185 861	241 333	193 177	328 777	217 169	201 993	286 642	283 992	300 596	2 487 151	58,5	-10,7
TOTAL	2 576 609	2 229 190	2 343 790	5 034 167	2 198 990	3 580 968	2 681 670	2 474 960	2 734 766	2 572 448	2 297 537	2 376 395	28 427 558	2 670 779	2 485 173	2 878 289	3 067 228	2 503 890	2 482 027	2 449 604	2 885 300	2 732 473	2 786 138	26 940 901	8,3	-5,2

Fuente: SUNAT

Elab.: Dpto. Est. Económicos. BCRP- Sede Regional Huancayo

CUADRO N° 9

GOBIERNO REGIONAL DE HUÁNUCO: GASTOS POR NATURALEZA

En nuevos soles

	2 005												Ene.-Oct. 2 005	2 006										Ene.-Oct. 2 006	Var. % Oct.	Var. % Ene.-Oct.
	Ene.	Feb.	Mar.	Abr.	May.	Jun.	Jul.	Ago.	Sep.	Oct.	Nov.	Dic.		Ene.	Feb.	Mar.	Abr.	May.	Jun.	Jul.	Ago.	Sep.	Oct.			
GASTOS CORRIENTES	17 426 962	20 146 960	19 542 370	18 873 040	19 939 358	22 143 590	22 557 214	20 450 448	20 694 669	21 281 235	20 619 750	32 591 919	203 055 847	18 797 156	23 874 566	19 995 140	20 040 941	20 388 287	22 160 489	25 553 784	21 942 690	22 768 340	22 506 709	218 028 101	5,8	7,4
Personal y Oblig. Sociales	13 955 168	16 017 395	14 318 181	14 195 227	15 145 322	15 243 940	17 521 268	15 083 285	15 635 259	15 683 702	15 525 745	18 873 984	152 798 746	15 072 637	18 322 806	15 137 724	15 410 952	15 421 069	16 489 744	18 511 128	16 135 464	16 813 934	16 697 919	164 013 380	6,5	7,3
Obligaciones Previsionales	2 662 527	3 493 478	2 669 714	2 819 414	2 827 378	3 301 952	3 506 234	2 812 005	2 813 196	2 822 419	2 822 519	11 191 571	29 728 317	2 813 478	3 824 409	2 813 753	2 827 791	2 819 893	2 814 964	3 902 228	2 891 656	2 919 862	2 979 791	30 607 826	5,6	3,0
Bienes y Servicios	755 923	584 039	1 783 053	1 412 566	1 537 564	2 261 611	1 407 377	1 645 289	1 725 645	2 330 122	1 774 035	1 837 277	15 443 189	860 041	1 420 183	1 341 970	1 236 893	1 538 174	2 187 729	2 196 833	2 125 422	2 377 803	2 078 647	17 363 696	-10,8	12,4
Otros Gastos Corrientes	53 344	52 048	771 423	445 833	429 093	1 336 088	122 335	909 868	520 569	444 993	497 451	689 087	5 085 595	50 999	307 168	701 692	565 304	609 150	668 051	943 594	790 148	656 740	750 352	6 043 199	68,6	18,8
GASTOS DE CAPITAL	434 455	447 002	1 016 050	1 212 297	1 663 597	2 513 687	244 807	2 372 307	3 371 127	2 171 084	3 116 923	7 360 903	15 446 413	562 734	495 727	928 119	490 634	1 678 347	1 288 673	1 234 697	1 841 326	3 493 085	4 874 048	16 887 390	124,5	9,3
Inversiones	434 455	419 002	936 390	1 093 259	4 389	2 214 507	165 502	2 085 441	3 106 378	2 057 294	2 787 499	6 796 142	12 516 616	533 234	432 233	657 857	315 012	1 408 493	1 052 282	1 168 315	1 649 549	3 116 046	4 450 378	14 783 397	116,3	18,1
Inver. Financieras	0	28 000	30 000	39 000	1 627 002	125 000	34 000	40 000	52 000	50 000	50 000	100 000	2 025 002	29 500	29 000	29 000	48 000	71 000	65 000	60 000	46 000	47 000	53 000	477 500	6,0	-76,4
Otros Gastos de Capital	0	0	49 660	80 038	32 207	174 180	45 305	246 866	212 750	63 790	279 424	464 761	904 795	0	34 494	241 262	127 622	198 854	171 391	6 382	145 777	330 040	370 671	1 626 492	481,1	79,8
TOTAL	17 861 417	20 593 962	20 558 420	20 085 337	21 602 955	24 657 278	22 802 020	22 822 755	24 065 796	23 452 319	23 736 673	39 952 822	218 502 260	19 359 890	24 370 293	20 923 259	20 531 574	22 066 633	23 449 163	26 788 480	23 784 016	26 261 425	27 380 757	234 915 491	16,8	7,5

CUADRO N° 10

GOBIERNO REGIONAL DE HUÁNUCO: GASTOS POR NATURALEZA Y UNIDAD EJECUTORA

En nuevos soles

	2 005												Ene.-Oct.	2 006										Ene.-Oct.	Var. %	Var. %	
	Ene.	Feb.	Mar.	Abr.	May.	Jun.	Jul.	Ago.	Sep.	Oct.	Nov.	Dic.	2 005	Ene.	Feb.	Mar.	Abr.	May.	Jun.	Jul.	Ago.	Sep.	Oct.	2 006	Oct.	Ene.-Oct.	
GASTOS CORRIENTES	17 426 962	20 146 960	19 542 370	18 873 040	19 939 358	22 143 590	22 557 214	20 450 448	20 694 669	21 281 235	20 619 750	32 591 918	203 055 847	18 797 156	23 874 566	19 995 140	20 040 941	20 388 287	22 160 489	25 553 784	21 942 690	22 768 340	22 506 708	218 028 101	5,8	7,4	
Sede del Gobierno Regional	510 911	600 743	575 366	543 600	578 941	594 595	608 464	561 848	556 760	556 545	628 184	696 124	5 687 773	528 667	709 710	612 362	597 537	676 474	688 505	688 687	659 445	630 200	612 678	6 404 266	10,1	12,6	
M. Pesquería	0	0	0	0	0	0	0	0	0	0	0	0	0	0	0	0	0	0	0	0	0	0	0	0	-	-	
M. Agricultura	311 529	424 760	332 242	351 000	351 425	418 309	421 132	347 947	354 419	352 070	350 352	292 258	3 664 833	332 239	432 586	342 177	337 605	351 897	345 747	406 950	344 804	364 291	358 539	3 616 836	1,8	-1,3	
M. Transportes	172 829	226 799	167 815	199 116	191 430	213 031	214 315	62 018	210 077	205 150	201 760	152 793	1 862 580	179 001	222 755	182 507	196 946	183 907	200 577	208 433	184 396	186 395	190 780	1 935 698	-7,0	3,9	
M. Educación	13 633 612	16 731 502	13 679 711	13 914 645	14 649 717	15 185 406	17 310 034	14 751 058	15 070 626	15 119 863	15 005 057	18 250 044	150 046 174	14 438 812	17 829 224	14 405 181	14 793 127	14 748 749	16 035 156	18 200 034	15 412 583	16 394 338	16 152 594	158 409 797	6,8	5,6	
M. Salud	2 798 081	2 163 156	4 787 236	3 864 680	4 167 845	5 732 249	4 003 269	4 727 577	4 502 787	5 047 607	4 434 397	13 200 698	41 794 488	3 318 438	4 680 291	4 452 912	4 115 726	4 427 259	4 890 504	6 049 679	5 341 462	5 193 116	5 192 117	47 661 505	2,9	14,0	
GASTOS DE CAPITAL	434 455	447 002	1 016 050	1 212 297	1 663 597	2 513 688	244 806	2 372 307	3 371 127	2 171 084	3 116 923	7 360 903	15 446 413	562 734	495 727	928 119	490 633	1 678 346	1 288 674	1 234 697	1 841 326	3 493 085	4 874 048	16 887 390	124,5	9,3	
Sede del Gobierno Regional	434 455	447 002	979 788	1 153 851	1 636 391	2 349 626	202 196	2 125 441	3 162 748	2 107 684	2 838 874	6 904 622	14 599 182	562 734	461 233	686 857	383 012	1 520 332	1 139 887	1 234 697	1 697 749	3 166 243	4 506 831	15 359 574	113,8	5,2	
M. Pesquería	0	0	0	0	0	0	0	0	0	0	0	0	0	0	0	0	0	0	0	0	0	0	0	0	-	-	
M. Agricultura	0	0	0	1 463	0	0	0	0	1 690	0	0	0	3 153	0	0	0	0	0	0	0	0	0	0	0	0	-	-100,0
M. Transportes	0	0	0	12 240	0	0	10 479	0	0	0	10 038	0	22 719	0	5 490	0	21 390	0	0	0	0	0	28 000	54 880	-	141,6	
M. Educación	0	0	25 372	21 471	0	5 980	0	13 344	12 493	11 100	10 395	40 440	89 759	0	0	5 965	3 500	0	6 000	0	0	12 278	25 940	53 683	133,7	-40,2	
M. Salud	0	0	10 890	23 273	27 207	158 081	32 131	233 521	194 197	52 300	257 616	415 841	731 601	0	29 004	235 297	82 732	158 014	142 786	0	143 577	314 564	313 278	1 419 253	499,0	94,0	
TOTAL	17 861 416	20 593 962	20 558 420	20 085 337	21 602 955	24 657 278	22 802 020	22 822 755	24 065 797	23 452 319	23 736 673	39 952 822	218 502 260	19 359 890	24 370 293	20 923 259	20 531 574	22 066 633	23 449 163	26 788 480	23 784 016	26 261 425	27 380 757	234 915 491	16,8	7,5	

Fuente: Gobierno Regional - Huánuco

Elab.: Dpto. Est. Económicos. BCRP- Sede Regional Huancaayo

CUADRO N° 11

INGRESOS DE LA SOCIEDAD DE BENEFICENCIA DE HUÁNUCO

En nuevos soles

	2 005												Ene.-Oct.	2 006										Ene.-Oct.	Var. %	Var. %
	Ene.	Feb.	Mar.	Abr.	May.	Jun.	Jul.	Ago.	Set.	Oct.	Nov.	Dic.	2 005	Ene.	Feb.	Mar.	Abr.	May.	Jun.	Jul.	Ago.	Sep.	Oct.	2 006	Oct.	Ene.-Oct.
INGRESOS CORRIENTES	63 095	53 770	61 464	78 524	71 176	63 917	53 343	53 266	80 701	70 540	78 529	76 506	649 795	75 193	65 324	74 647	90 759	95 693	79 944	71 256	58 240	80 748	93 640	785 444	32,7	20,9
Venta de Bienes	40 965	29 720	34 340	51 480	36 800	35 865	30 120	23 113	46 028	40 980	44 190	44 275	369 410	48 995	35 650	45 245	54 995	66 045	50 590	40 845	34 735	52 130	58 380	487 610	42,5	32,0
Prestación de Servicios	8 959	8 441	8 463	8 347	12 402	10 040	7 540	6 738	10 476	11 793	17 065	9 999	93 198	8 017	8 648	11 283	9 540	11 212	11 764	8 741	7 464	9 961	13 604	100 235	15,4	7,6
Rentas de la Propiedad	13 172	15 609	18 661	18 697	21 974	18 012	15 682	23 415	24 197	17 767	17 274	22 232	187 187	18 181	21 026	18 119	26 224	18 436	17 590	21 670	16 041	18 656	21 655	197 599	21,9	5,6
Otros Ingresos Corrientes	0	0	0	0	0	0	0	0	0	0	0	0	0	0	0	0	0	0	0	0	0	0	0	0	-	-
INGRESOS DE CAPITAL	0	0	0	0	0	0	0	0	0	0	0	0	0	0	0	0	0	0	0	0	0	0	0	0	-	-
Venta de Activos	0	0	0	0	0	0	0	0	0	0	0	0	0	0	0	0	0	0	0	0	0	0	0	0	-	-
DONACIONES Y TRANSFERENCIAS	21 751	21 751	32 062	22 290	22 288	22 288	28 520	24 286	21 875	21 875	21 875	28 107	238 986	21 875	30 575	21 875	21 870	21 875	21 875	28 107	21 875	21 875	21 875	233 677	0,0	-2,2
Transferencias	21 751	21 751	32 062	22 290	22 288	22 288	28 520	24 286	21 875	21 875	21 875	28 107	238 986	21 875	30 575	21 875	21 870	21 875	21 875	28 107	21 875	21 875	21 875	233 677	0,0	-2,2
TOTAL	84 846	75 521	93 526	100 814	93 464	86 205	81 863	77 552	102 576	92 415	100 404	104 613	888 781	97 068	95 899	96 522	112 629	117 568	101 819	99 363	80 115	102 623	115 515	1 019 121	25,00	14,7

Fuente: Sociedad de Beneficencia de Huánuco

Elab.: Dpto. Est. Económicos. BCRP- Sede Regional Huancayo

CUADRO N° 12

GASTOS DE LA SOCIEDAD DE BENEFICENCIA DE HUÁNUCO

En nuevos soles

	2 005												Ene.-Oct. 2 005	2 006										Ene.-Oct. 2 006	Var. % Oct.	Var. % Ene.-Oct.
	Ene.	Feb.	Mar.	Abr.	May.	Jun.	Jul.	Ago.	Set.	Oct.	Nov.	Dic.		Ene.	Feb.	Mar.	Abr.	May.	Jun.	Jul.	Ago.	Sep.	Oct.			
GASTOS CORRIENTES	50 533	77 528	94 495	52 980	72 432	77 930	77 674	70 989	88 926	70 123	80 350	118 182	733 611	51 411	95 096	87 788	51 119	96 320	90 542	73 651	58 327	96 788	83 953	784 995	19,7	7,0
Personal y Oblig. Sociales	25 190	31 412	25 400	6 479	25 679	25 448	30 911	27 608	27 572	25 531	25 360	30 594	251 229	21 277	35 851	25 339	25 437	25 329	24 542	30 792	25 431	25 342	25 342	264 682	-0,7	5,4
Obligaciones Previsionales	2 393	3 893	3 274		2 834	2 834	4 915	2 929	2 929	2 929	2 929	3 929	28 931	2 929	4 429	2 929	2 929	2 929	2 929	3 929	3 088	2 949	2 945	31 986	0,5	10,6
Bienes y Servicios	16 818	37 794	54 413	39 173	30 722	48 526	30 491	39 412	51 272	34 575	41 032	61 441	383 195	23 335	45 707	44 208	17 687	56 100	50 582	32 046	24 417	59 827	49 467	403 376	43,1	5,3
Otros Gastos Corrientes	6 133	4 428	11 409	7 328	13 197	1 122	11 358	1 040	7 153	7 089	11 029	22 218	70 256	3 870	9 109	15 312	5 066	11 962	12 489	6 883	5 391	8 670	6 199	84 951	-12,5	20,9
GASTOS DE CAPITAL	0	46 994	12 907	12 340	35 305	50 890	12 517	4 823	7 758	2 699	343	355	186 234	0	996	2 376	2 322	1 555	270	150	0	2 312	1 536	11 517	-43,1	-93,8
Inversiones	0	46 994	12 449	12 340	35 305	44 744	12 517	3 803	6 737	0	0	0	174 890	0	498	0	0	0	0	150	0	200	0	848	-	-99,5
Otros Gastos de Capital	0	0	458	0	0	6 146	0	1 020	1 021	2 699	343	355	11 344	0	498	2 376	2 322	1 555	270	0	0	2 112	1 536	10 669	-43,1	-6,0
TOTAL	50 533	124 522	107 402	65 320	107 737	128 821	90 191	75 812	96 684	72 823	80 693	118 537	919 845	51 411	96 092	90 164	53 441	97 875	90 812	73 801	58 327	99 100	85 489	796 512	17,4	-13,4

Fuente: Sociedad de Beneficencia de Huánuco

Elab.: Dpto. Est. Económicos. BCRP- Sede Regional Huancayo

CUADRO N° 13

REGIÓN HUÁNUCO: SALDOS DE DEPÓSITOS Y COLOCACIONES - OCTUBRE 2006

En nuevos soles

	CREDITO	CONTINENTAL	BANCO TRABAJO	EMPRESAS BANCARIAS	CAJA MUNIC. HUANCAYO	CAJA MUNIC. MAYNAS	CAJAS MUNICIPALES	INSTITUCIONES MICROFINANCIERAS NO BANCARIAS	SISTEMA FINANCIERO
DEPOS. M/N	15 658 501	26 026 814	1 824 000	43 509 315	1 515 715	6 348 605	7 864 320	7 864 320	51 373 635
VISTA	3 892 355	10 317 159	10 000	14 219 515	0	0	0	0	14 219 515
AHORRO	8 788 574	10 718 758	546 000	20 053 332	587 711	1 130 197	1 717 908	1 717 908	21 771 240
PLAZO	2 977 571	4 990 897	1 268 000	9 236 468	928 004	5 218 408	6 146 412	6 146 412	15 382 880
DEPOS. M/E	21 362 258	31 858 907	1 252 000	54 473 165	1 116 856	4 298 752	5 415 608	5 415 608	59 888 773
VISTA	840 095	1 569 917	0	2 410 012	0	903 060	903 060	903 060	3 313 072
AHORRO	14 421 585	7 037 281	261 000	21 719 866	281 161	3 395 692	3 676 853	3 676 853	25 396 719
PLAZO	6 100 578	23 251 710	991 000	30 343 287	835 694	0	835 694	835 694	31 178 982
DEPOS. TOTAL	37 020 759	57 885 721	3 076 000	97 982 480	2 632 571	10 647 357	13 279 928	13 279 928	111 262 407
VISTA	4 732 451	11 887 076	10 000	16 629 527	0	903 060	903 060	903 060	17 532 587
AHORRO	23 210 159	17 756 039	807 000	41 773 198	868 872	4 525 889	5 394 761	5 394 761	47 167 959
PLAZO	9 078 149	28 242 607	2 259 000	39 579 755	1 763 698	5 218 408	6 982 106	6 982 106	46 561 862
COLOC. TOTAL	2 430 329	67 328 087	12 382 000	82 140 416	16 408 571	20 859 480	37 268 051	37 268 051	119 408 467
COLOC. M/N	623 549	30 767 329	11 822 000	43 212 878	12 502 233	14 154 267	26 656 500	26 656 500	69 869 378
COLOC. M/E	1 806 780	36 560 758	560 000	38 927 538	3 906 338	6 705 213	10 611 551	10 611 551	49 539 089

Fuente: Entidades Financieras de la Región Huánuco

Elab.: Dpto. Est. Económicos. BCRP- Sede Regional Huancayo

Preliminar

CUADRO N° 14

REGIÓN HUÁNUCO: SALDO DE COLOCACIONES SEGÚN DESTINO - OCTUBRE 2006

En nuevos soles

	CREDITO	CONTINENTAL	BANCO TRABAJO	EMPRESAS BANCARIAS	CAJA MUNIC. HUANCAYO	CAJA MUNIC. MAYNAS	CAJAS MUNICIPALES	INSTITUCIONES MICROFINANCIERAS NO BANCARIAS	SISTEMA FINANCIERO
AGRICULTURA	0	0	0	0	1 148 600	1 460 164	2 608 764	2 608 764	2 608 764
GANADERIA	0	0	0	0	656 343	834 379	1 490 722	1 490 722	1 490 722
INDUSTRIA	94 706	30 857 122	0	30 951 827	2 297 200	2 920 327	5 217 527	5 217 527	36 169 354
MINERIA	10 357	0	0	10 357	0	0	0	0	10 357
CONSTRUCCION	175 898	11 560 795	0	11 736 693	0	0	0	0	11 736 693
COMERCIO	1 867 280	24 825 164	0	26 692 444	7 383 857	9 386 766	16 770 623	16 770 623	43 463 067
SERVICIOS	76 665	0	0	76 665	0	0	0	0	76 665
CREDITO CONSUMO	0	0	12 382 000	12 382 000	0	0	0	0	12 382 000
OTROS	205 424	85 006	0	290 429	4 922 571	6 257 844	11 180 415	11 180 415	11 470 845
TOTAL	2 430 329	67 328 087	12 382 000	82 140 416	16 408 571	20 859 480	37 268 051	37 268 051	119 408 467

Fuente: Entidades Financieras de la Región Huánuco

Elab.: Dpto. Est. Económicos. BCRP- Sede Regional Huancayo

Preliminar