



BANCO CENTRAL DE RESERVA DEL PERÚ

Madre de Dios: Síntesis de Actividad Económica - Enero 2026 -

**Departamento de Estudios Económicos
Sucursal Cusco**

Marzo de 2026

Actividad Primaria

- La **actividad agropecuaria** en enero aumentó 0,3 por ciento en comparación con su interanual, influenciada por el avance del subsector agrícola (1,7 por ciento).
- En enero, la **actividad pesquera** disminuyó 21,4 por ciento, asociado a la menor extracción de paco (-26,5 por ciento).
- La **producción minera** disminuyó 3,1 por ciento interanual en enero, asociada a la menor producción de oro.

Otros Indicadores de Actividad Económica

- En diciembre, los **arribos a los establecimientos de hospedaje** aumentaron 27,7 por ciento interanual, reflejo de los mayores arribos de turistas nacionales (33,0 por ciento).
- El **saldo de crédito** aumentó 14,9 por ciento interanual, impulsado por la expansión de los créditos otorgados por la banca múltiple (20,9 por ciento) y los créditos en las cajas municipales (14,4 por ciento)
- En enero, la **formación bruta de capital** registró una caída de 85,8 por ciento interanual, explicada por la menor ejecución del Gobierno Nacional (-89,9 por ciento) y el Gobierno Regional (-84,0 por ciento).

Madre de Dios: otros indicadores de actividad económica (Variación % respecto a similar mes del año anterior)

	Ago. 25	Set. 25	Oct. 25	Nov. 25	Dic. 25	Ene. 26
Arribos a los establecimientos de hospedaje	↑ 12,5	↑ 31,2	↑ 34,3	↑ 27,3	↑ 27,7	n.d.
Crédito total 2/	↑ 11,5	↑ 12,2	↑ 12,9	↑ 13,7	↑ 14,6	↑ 14,9
Crédito de consumo 2/	↑ 2,3	↑ 4,1	↑ 4,4	↑ 5,8	↑ 6,0	↑ 5,9
Crédito hipotecario 2/	↑ 11,8	↑ 11,3	↑ 7,1	↑ 5,2	↑ 2,7	↑ 4,7
Inversión Pública 1/	↓ -25,2	↓ -28,7	↓ -49,1	↓ -27,5	↓ -7,8	↓ -85,8

1/ En términos reales.

2/ En términos nominales.

Fuentes: MINCETUR, SBS y MEF.

En enero de 2026, la actividad agropecuaria aumentó 0,3 por ciento respecto al mismo mes del año 2025, debido al avance del subsector agrícola (1,7 por ciento) pese a la reducción del subsector pecuario (-1,3 por ciento).

Producción de principales productos agropecuarios 1/

(Miles de toneladas)

Subsectores	Estructura Porcentual 2023 2/	Enero			Contribución al crecimiento 3/
		2025	2026	Var. %	
AGRÍCOLA	60,2			1,7	0,9
Orientada al mercado externo y agroindustria 2/	22,9			0,1	0,0
Maíz amarillo duro	16,1	1,2	1,2	1,3	0,1
Cacao	6,1	0,1	0,1	-2,5	-0,1
Palta	0,5	0,0	0,0	-	-
Orientada al mercado interno 2/	37,3			2,0	0,9
Braquería	19,1	90,2	96,9	7,4	1,8
Papaya	1,9	0,8	1,0	28,0	0,5
Piña	1,6	0,4	0,5	24,6	0,3
Cocona	0,1	0,0	0,0	11,6	0,0
Pijuayo	0,0	0,1	0,1	0,2	0,0
Coco	0,2	0,1	0,1	-2,6	0,0
Limon	0,2	0,1	0,1	-4,9	0,0
Arroz	2,3	0,5	0,5	-1,5	0,0
Sandía	0,2	0,1	0,0	-67,6	-0,1
Yuca	4,8	2,2	2,2	-3,4	-0,2
PECUARIO	39,8			-1,3	-0,6
Ave 4/	20,5	1,0	1,0	-2,0	-0,6
Huevo	4,7	0,2	0,2	-2,1	-0,1
Porcino 4/	3,3	0,1	0,1	-2,8	-0,1
Leche	0,6	0,1	0,1	-1,6	0,0
Ovino 4/	0,2	0,0	0,0	-0,9	0,0
Vacuno 4/	10,5	0,3	0,3	2,1	0,2
SECTOR AGROPECUARIO	100,0			0,3	0,3

1/ Cifras preliminares.

2/ Estimado a precios del 2007.

3/ Con base en la estructura de similar periodo 2023.

4/ Peso de animal en pie.

Fuente: MIDAGRI.

Elaboración: BCRP, Sucursal Cusco. Departamento de Estudios Económicos.

- El crecimiento del **subsector agrícola** (1,7 por ciento) se explicó por la mayor producción orientada al mercado interno (2,0 por ciento), principalmente por las mayores cosechas de papaya (28,0 por ciento) y braquería (7,4 por ciento). En cuanto a la producción dirigida al mercado externo y agroindustria aumentó 0,1 por ciento, impulsada por la mayor producción de maíz amarillo duro (1,3 por ciento)..
- En cuanto al **subsector pecuario**, disminuyó 1,3 por ciento interanual, relacionado a la disminución en la producción de ave (-2,0 por ciento) y huevo (-2,1 por ciento).

En enero de 2026, la actividad pesquera en Madre de Dios disminuyó 21,4 por ciento en comparación con enero del año previo, resultado asociado a la menor extracción de paco (-26,5 por ciento) la cual representa el 70,0 por ciento del total.

Producción pesquera 1/ (En TM)

Subsectores	Enero		
	2025	2026	Var. %
Consumo Humano Directo (CHD)			
Fresco	39	31	-22,0
SECTOR PESCA 2/			-21,4

1/ Cifras preliminares.

2/ Estimado a precios de 2007.

Fuente: PRODUCE.

Elaboración: BCRP, Sucursal Cusco. Departamento de Estudios Económicos.

Evolución de la producción pesquera 1/ (Var.% real respecto a similar mes del año anterior)

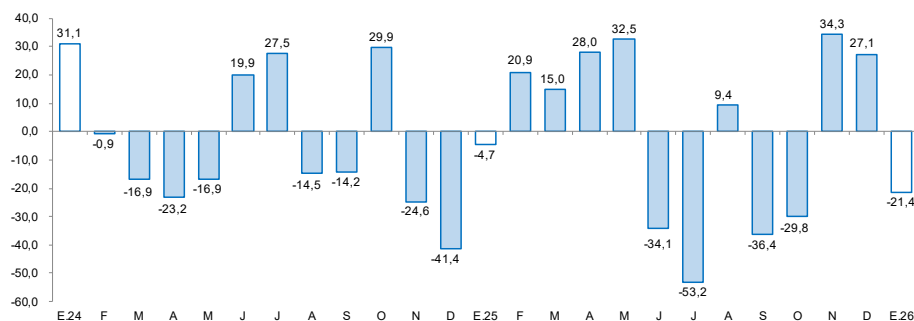

1/ A precios de 2007
Fuente: Ministerio de la Producción

En enero, la producción minera en Madre de Dios disminuyó 3,1 por ciento respecto a enero del año anterior, debido a la menor producción de oro, que disminuyó de 97 kilogramos en enero de 2025 a 94 kilogramos en enero de 2026.

Producción minera e hidrocarburos 1/

(Var. % real respecto al mismo periodo del año anterior)

Mineral	Estructura Porcentual 2024 2/	Enero			
		2025	2026	Var. %	Contribución
MINERÍA METÁLICA 3/	100,0			-3,1	-3,1
Oro (Kg.)	100,0	97	94	-3,1	-3,1
SECTOR 2/	100,0			-3,1	-3,1

1/ Cifras preliminares.

2/ Estimado a precios de 2007.

3/ Unidades Recuperables.

MB: Miles de Barriles.

Fuente: MINEM.

Elaboración: BCRP, Sucursal Cusco. Departamento de Estudios Económicos.

- En enero, la **producción minera** en Madre de Dios disminuyó 3,1 por ciento respecto a enero del año anterior, debido a la menor producción de oro, que disminuyó de 97 kilogramos en enero de 2025 a 94 kilogramos en enero de 2026. Madre de Dios se ubicó en el onceavo lugar con una contribución de 1,1 por ciento a la producción nacional.
- Sobre el **precio mensual del oro**, en enero este alcanzó los US\$/oz.tr. 4 733,1, superior en 9,6 por ciento respecto al mes de diciembre; relacionado a las mayores tensiones geopolíticas, la caída de los rendimientos de los bonos del Tesoro de Estados Unidos, la depreciación del dólar y el incremento de la demanda de activos de refugio ante la incertidumbre internacional y los temores sobre la independencia de la Reserva Federal..

Evolución de la producción minera

(Var.% real respecto a similar mes del año anterior)

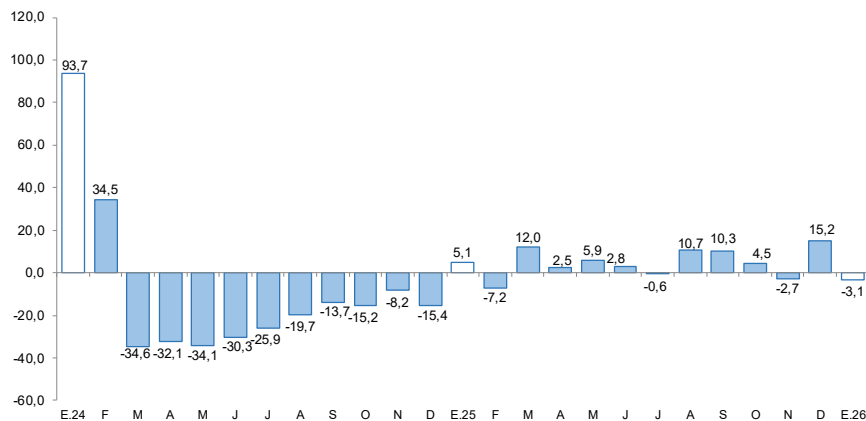

Fuente: MINEM.

Elaboración: BCRP, Sucursal Cusco. Departamento de Estudios Económicos.

Cotización internacional de oro

(US\$/oz.tr. promedio mensual)

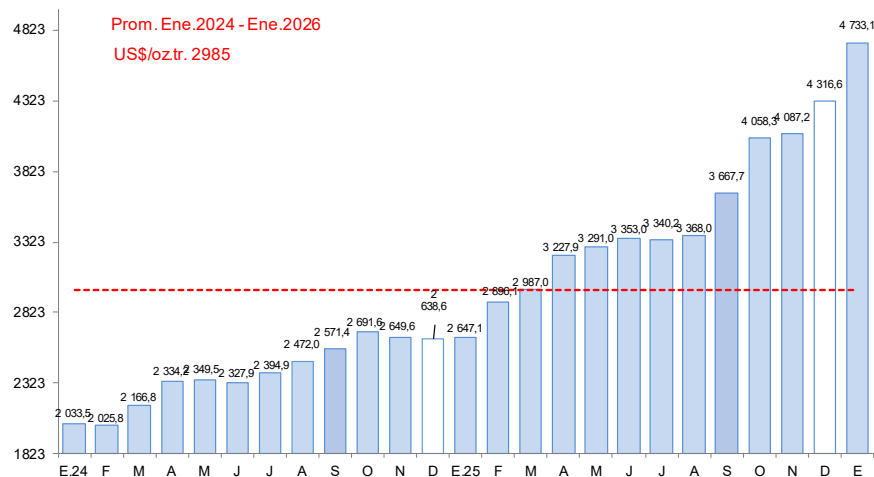

Fuente: Reuters y BCRP.

En enero de 2026, el saldo de crédito ascendió a S/ 1 359 millones, lo que significó un crecimiento de 14,9 por ciento respecto a enero del anterior año. Este desempeño estuvo asociado a la expansión de la banca múltiple (20,9 por ciento) y los créditos en las cajas municipales (14,4 por ciento).

Crédito

(Saldos a fin de periodo en millones de soles)

	Estructura % Ene-26	Saldo en millones de soles con TCF ^{1/}		Tasa de crecimiento (%)	
		Dic-25	Ene-26	Mes	12 Meses
BN y Agrobanco	5,6	76	76	0,0	9,3
Banco de la Nación	5,0	68	68	0,0	11,0
Agrobanco	0,6	8	8	0,3	-3,6
Sin BN y Agrobanco	94,4	1 274	1 284	0,8	15,3
Banca Múltiple	32,3	439	439	0,1	20,9
Financieras	4,6	62	63	1,7	-6,1
Cajas Municipales	57,5	773	781	1,1	14,4
Cajas Rurales	0,0	0	0	-	-
Empresas de Crédito	0,0	0	0	-	-
TOTAL	100,0	1 349	1 359	0,7	14,9
MN	99,8	1 346	1 356	0,8	14,9
ME	0,2	3	3	-3,1	41,3
Coef. de Dolarización (%)		0,2	0,2		

1/ Los saldos en moneda extranjera se valúan al tipo de cambio constante de diciembre de 2025 (S/ 3,36)

SyAFP

in: BCRP - Sucursal Cusco, Departamento de Estudios Económicos

- Para enero de 2026, la **tasa de morosidad** total se ubicó en 3,6 por ciento, lo que significó una reducción de 1,7 puntos porcentuales respecto al mismo mes de 2025. En la banca múltiple, la morosidad fue de 4,8 por ciento, menor en 3,2 puntos porcentuales de manera interanual. Por su parte, las cajas municipales registraron una tasa de 2,7 por ciento, inferior en 1,0 punto porcentuales respecto a enero de 2025.

Evolución del crédito

(Var. % con respecto a similar mes del año anterior)

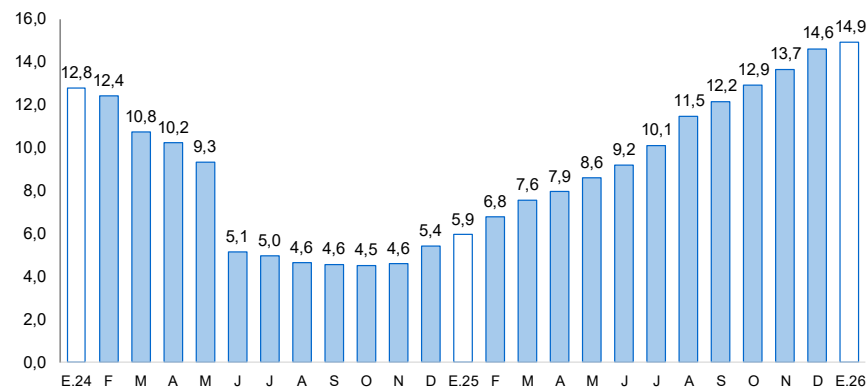

Fuente: SBS y AFP

Tasa de morosidad 1/

(Porcentaje)

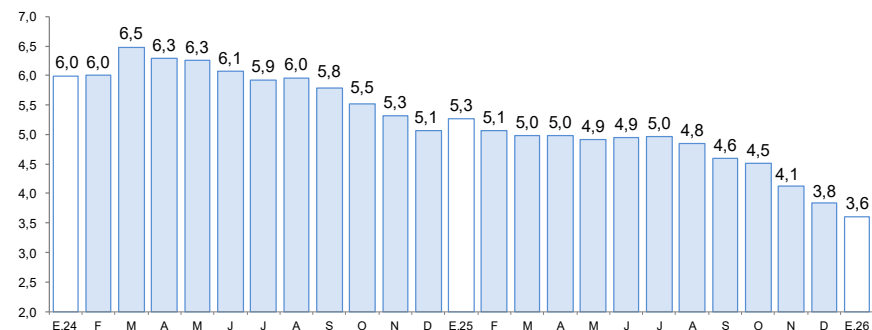

1/ Preliminar.

2/ Morosidad = (créditos vencidos + créditos en cobranza judicial) / colocaciones brutas.

Fuente: SBS.

Elaboración: BCRP, Sucursal Cusco, Departamento de Estudios Económicos.

En enero, el saldo total de depósitos ascendió a S/ 1 147 millones, lo que significó un aumento interanual de 32,7 por ciento respecto a enero de 2025. Los depósitos de ahorro crecieron 38,8 por ciento, a la vista avanzaron 26,6 por ciento y a plazo aumentaron 17,9 por ciento.

Depósitos

(Saldos a fin de periodo en millones de soles)

	Estructura % Ene-26	Saldo en millones de soles con TCF ^{1/}		Tasa de crecimiento (%)	
		Dic-25	Ene-26	Mes	12 Meses
Banco de la Nación	14,3	168	164	-2,3	8,8
Banco de la Nación	14,3	168	164	-2,3	8,8
Sin BN y Agrobanco	85,7	995	983	-1,2	37,7
Banca Múltiple	54,1	639	621	-2,9	41,5
Financieras	0,7	7	7	0,0	-7,2
Cajas Municipales	30,9	348	355	1,9	32,8
Cajas Rurales	0,0	0	0	-	-
TOTAL	100,0	1 163	1 147	-1,4	32,7
Vista	19,5	235	224	-4,9	26,6
Ahorro	65,0	754	745	-1,2	38,8
A plazo	15,5	174	178	2,6	17,9
MN	91,1	1 054	1 046	-0,8	32,0
ME	8,9	109	102	-6,5	39,9
Coef. de Dolarización (%)		9,3	8,9		

1/ Los saldos en moneda extranjera se valúan al tipo de cambio constante de diciembre de 2025 (S/ 3,36)

Fuente: SBS y AFP

Elaboración: BCRP - Sucursal Cusco, Departamento de Estudios Económicos

Evolución de los depósitos

(Var. % con respecto a similar mes del año anterior)

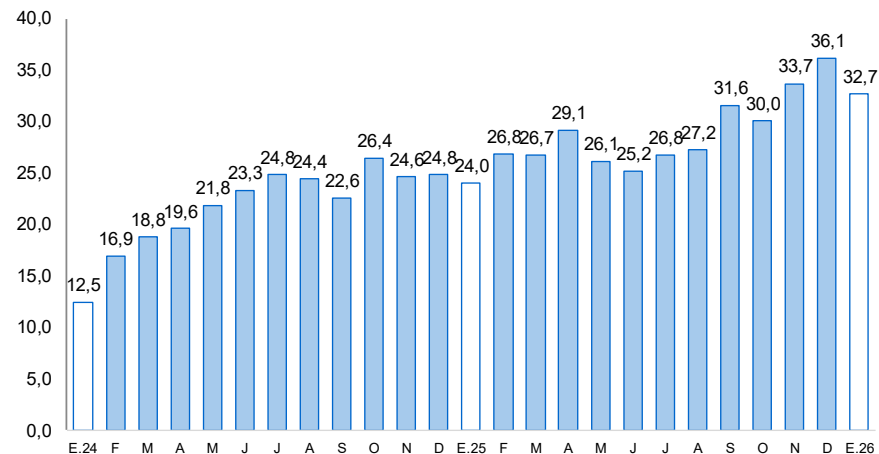

Fuente: SBS y AFP

En enero, la inversión pública registró una reducción de 85,8 por ciento interanual, afectada por la caída del Gobierno Nacional (-89,9 por ciento) y el Gobierno Regional (-84,0 por ciento).

Formación bruta de capital

(En millones de soles)

	Enero		
	2025	2026	Var. % Real
Formación bruta de capital	18	3	-85,8
Gobierno Nacional	13	1	-89,9
Gobierno Regional	5	1	-84,0
Gobiernos Locales	0	0	721,3

Fuente: MEF.

Elaboración: BCRP, Sucursal Cusco. Departamento de Estudios Económicos.

Evolución de la formación bruta de capital

(Var. % real con respecto a similar mes del año anterior)

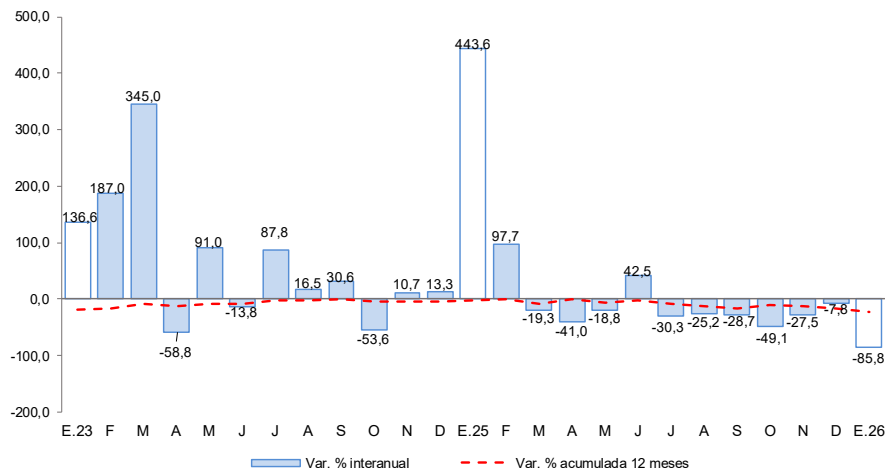

Fuente: MEF.

Elaboración: BCRP, Sucursal Cusco. Departamento de Estudios Económicos.

- En enero de 2026, los proyectos más relevantes ejecutados por el **Gobierno nacional** fueron:
 - ✓ Creación del servicio de suministro eléctrico domiciliario en zonas rurales en 11 unidades productoras 11 distritos de 3 provincias del departamento de Madre de Dios (S/775,2 mil).
 - ✓ Creación del servicio de gestión institucional en educación superior universitaria de la residencia universitaria de la dirección de bienestar universitario del vicerrectorado académico de la Universidad Nacional Amazónica de Madre de Dios distrito de Tambopata, provincia Tambopata (S/175,1 mil).
- En el **Gobierno regional**, los proyectos más importantes fueron:
 - ✓ Recuperación y ampliación de los servicios educativos de la I.E. inicial N° 271 Mazuko, distrito de Inambari, provincia Tambopata (S/ 98,7 mil).
 - ✓ Mejoramiento de la oferta de los servicios educativos de primaria en las IE N° 52225, IE N° 52242 y la IE N° 52137, en las comunidades nativas de Monte Salvado, Puerto Nuevo y Tipishca distrito Tambopata y Las Piedras, provincia Tambopata (S/ 74,7 mil).
- Por último, los proyectos más significativos en los **Gobiernos locales** fueron:
 - ✓ Renovación de puente; en el(la) km 0+750 y km 1+300 del camino vecinal MD-522 (tramo Fundo Monterreal - Río Malinowsky), distrito de Laberinto, provincia Tambopata (S/ 266,5 mil).
 - ✓ Creación del sistema agua potable y saneamiento básico rural en la comunidad nativa de Barranco Chico del distrito de Huepetuhe, provincia Manu (S/ 61,7 mil).