

NOTAS DE ESTUDIOS DEL BCRP

No. 73 – 12 de octubre de 2023

BALANZA COMERCIAL: AGOSTO DE 2023¹

Balanza Comercial

- Las exportaciones sumaron US\$ 5 468 millones en agosto, menores en 5,2 por ciento interanual, principalmente por los menores volúmenes embarcados de los productos no tradicionales (agropecuario, textil y minería no metálica). Las exportaciones de cobre, zinc, molibdeno y hierro reportadas por SUNAT se han complementado con reportes del Ministerio de Energía y Minas (MINEM) y de algunas firmas para aquellas empresas que, habiendo realizado embarques, aún no los han regularizado en la SUNAT.

En agosto, las importaciones ascendieron a US\$ 4 421 millones, menores en 14,3 por ciento interanual, principalmente por la disminución de precios y volúmenes importados de insumos industriales.

Los términos de intercambio se incrementaron 5,2 por ciento interanual en agosto, por la caída de precios de importación (-8,3 por ciento), mayor a la de los precios de exportación (-3,5 por ciento).

Con estos resultados, en agosto la balanza comercial registró un superávit mensual de US\$ 1 047 millones y un acumulado 12 meses de US\$ 14,6 mil millones, superior al del mes previo (US\$ 14,1 mil millones).

Cuadro 1 BALANZA COMERCIAL

(Millones de US\$)

	2022	2023		Agosto		Enero - Agosto			
	Ago. (a)	Jul.	Ago. (b)	(b)-(a)	Var. % 12 meses	2022 (i)	2023 (ii)	(ii)-(i)	Var. %
1. EXPORTACIONES	5 769	5 174	5 468	-301	-5,2	43 923	42 989	-934	-2,1
Productos tradicionales 1/	4 150	3 820	4 003	-147	-3,5	32 243	31 406	-837	-2,6
Productos no tradicionales	1 599	1 343	1 446	-152	-9,5	11 516	11 445	-71	-0,6
Otros	21	11	19	-2	-9,1	164	138	-26	-15,8
2. IMPORTACIONES	5 160	4 025	4 421	-739	-14,3	37 614	32 438	-5 176	-13,8
Bienes de consumo	1 009	901	1 061	51	5,1	7 173	7 357	184	2,6
Insumos	2 933	2 010	2 157	-775	-26,4	21 133	16 246	-4 888	-23,1
Bienes de capital	1 210	1 109	1 198	-13	-1,0	9 256	8 768	-488	-5,3
Otros bienes	7	5	5	-2	-32,7	52	68	16	30,5
3. BALANZA COMERCIAL	609	1 149	1 047	438		6 309	10 551	4 242	

Fuente: Sunat y BCRP

1/ Las exportaciones de cobre, zinc y molibdeno se han estimado sobre la base de las exportaciones reportadas al Minem, en los casos de empresas que habiendo realizado embarques aún no figuran en el registro de exportación.

¹ Elaborado por Sebastián Basurto y Alexander Berrocal, supervisados por María del Rosario Bernedo.



Gráfico 1
Balanza comercial
 (Acumulado últimos 12 meses)

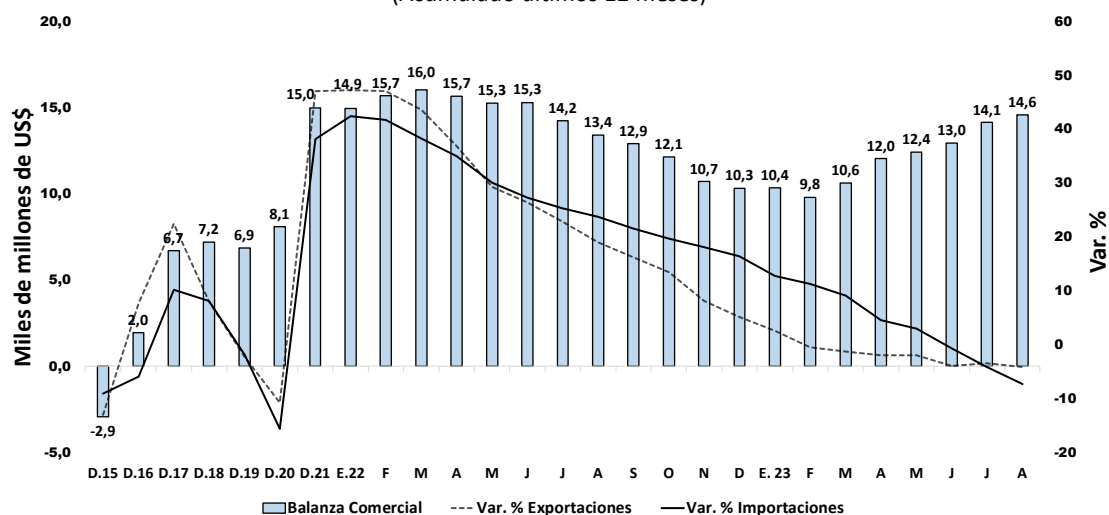

Fuente: Sunat y BCRP.

Exportaciones

- En agosto, el valor exportado disminuyó 5,2 por ciento interanual, por menores precios (-3,5 por ciento) y volúmenes (-1,8 por ciento).

La reducción en los volúmenes se explica principalmente por los menores embarques de los productos no tradicionales, principalmente los sectores agropecuario, textil y minería no metálica. En el sector tradicional se registró una disminución en los volúmenes de harina de pescado, café y gas natural que fue contrarrestado con el incremento de cobre, zinc y petróleo.

NOTAS DE ESTUDIOS DEL BCRP

No. 73 – 12 de octubre de 2023



Gráfico 2

Exportaciones totales

(Var.% respecto a similar periodo del año anterior)

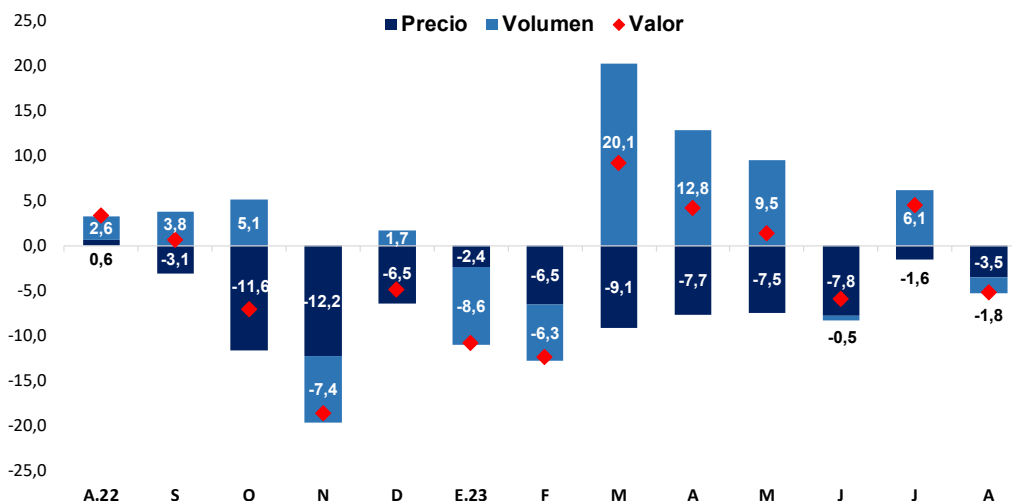

	A.22	S	O	N	D	E.23	F	M	A	M	J	J	A
US\$ Millones	5 769	5 759	5 357	5 058	6 139	4 898	5 023	6 156	5 578	5 091	5 603	5 174	5 468
Var.% 12 meses	3,3	0,6	-7,1	-18,7	-4,9	-10,8	-12,4	9,2	4,1	1,3	-6,0	4,5	-5,2

Fuente: Sunat y BCRP.

- Los precios de exportación disminuyeron 3,5 por ciento interanual, principalmente por hidrocarburos, zinc y café, como resultado de la evolución de las cotizaciones internacionales de la mayoría de los *commodities*.

Respecto al mes previo, los precios de exportación registraron un incremento de 0,3 por ciento. Los precios de los productos tradicionales y no tradicionales aumentaron en 0,1 y 0,8 por ciento, respectivamente.

NOTAS DE ESTUDIOS DEL BCRP

No. 73 – 12 de octubre de 2023

Cuadro 2 Exportaciones - Agosto 2023

(Variaciones porcentuales)

	Índice de volumen			Índice de precio		
	Ago.23 / Jul.23	Ago.23 / Ago.22	Ene-Ago.23 / Ene-Ago.22	Ago.23 / Jul.23	Ago.23 / Ago.22	Ene-Ago.23 / Ene-Ago.22
Total	5,4	-1,8	3,9	0,3	-3,5	-5,8
Tradicionales	4,7	1,2	5,7	0,1	-4,7	-7,9
Harina de pescado	-31,7	-95,5	-52,4	-0,4	2,4	5,1
Café	67,4	-18,6	-50,8	-6,9	-23,4	-7,0
Cobre 1/	6,5	19,1	23,6	-0,2	3,6	-5,3
Oro	8,4	-0,5	-4,7	-1,6	8,7	4,9
Zinc 1/	-17,5	23,7	21,0	1,5	-29,9	-27,0
Petróleo crudo y derivados	14,8	25,4	23,0	17,9	-22,0	-32,3
Gas Natural	-55,8	-43,2	10,5	-20,1	-80,5	-59,3
No tradicionales	6,8	-9,0	-0,4	0,8	-0,6	-0,2
Agropecuario	12,6	-13,4	1,4	1,7	6,4	0,6
Textil	-10,5	-24,8	-18,9	-3,0	-1,9	4,6
Pesquero	4,5	6,2	28,3	-2,1	-9,2	-6,0
Químico	20,8	7,6	-10,3	0,9	-13,6	-6,6
Siderometalúrgico	-8,7	3,4	-1,1	3,4	0,6	-8,7
Minería no Metálica	-10,3	-15,7	0,4	-0,3	-13,5	22,4

Fuente: Sunat y BCRP

1/ Las exportaciones de cobre y zinc se han estimado sobre la base de las exportaciones reportadas al Minem, en los casos de empresas que habiendo realizado embarques aún no figuran en el registro de exportación.

4. Las exportaciones de productos tradicionales sumaron US\$ 4 003 millones en agosto, lo que significó una reducción de 3,5 por ciento interanual, debido a los menores envíos de productos pesqueros que tuvieron una reducción de 93,7 por ciento y de gas natural con una caída de 88,9 por ciento, afectados por impactos de las condiciones climáticas y menores precios del gas (que se sumó a las paradas técnicas programadas de agosto de la planta de licuefacción), respectivamente.

NOTAS DE ESTUDIOS DEL BCRP

No. 73 – 12 de octubre de 2023

Cuadro 3 EXPORTACIONES TRADICIONALES

(Millones de US\$)

	2022	2023		Agosto		Enero-Agosto			
	Ago. (a)	Jul.	Ago. (b)	(b)-(a)	Var. % 12 meses	2022 (i)	2023 (ii)	(ii)-(i)	Var. %
Total Tradicionales	4 150	3 820	4 003	-147	-3,5	32 243	31 406	-837	-2,6
Minería 1/	3 169	3 489	3 620	451	14,2	25 392	27 450	2 058	8
Petróleo y derivados	215	155	210	-5	-2,2	1 893	1 576	-317	-17
Gas natural	239	75	26	-212	-88,9	2 390	1 077	-1 314	-55
Pesqueros	368	30	23	-345	-93,7	1 843	902	-941	-51
Agrícolas	158	71	123	-36	-22,5	724	401	-324	-45

1/ Las exportaciones de cobre, zinc y molibdeno se han estimado sobre la base de las exportaciones reportadas al Minem, en los casos de empresas que habiendo realizado embarques aún no figuran en el registro de exportación.

Fuente: Sunat y BCRP

- En agosto, el volumen embarcado de cobre totalizó 263 mil TM, monto mayor en 19,1 por ciento interanual. Este incremento es producto de la operación del proyecto Quellaveco.
- En agosto, el volumen embarcado de oro totalizó 475 mil onzas troy, lo que representa una reducción de 0,5 por ciento interanual.
- En agosto, las exportaciones no tradicionales disminuyeron 9,5 por ciento interanual principalmente tras los menores volúmenes embarcados (-9 por ciento), del sector agropecuario (-13,4 por ciento), textil (-24,8 por ciento) y minero no metálico (-15,7 por ciento).

NOTAS DE ESTUDIOS DEL BCRP

No. 73 – 12 de octubre de 2023

Gráfico 3

Exportaciones no tradicionales

(Var. % respecto a similar periodo del año anterior)

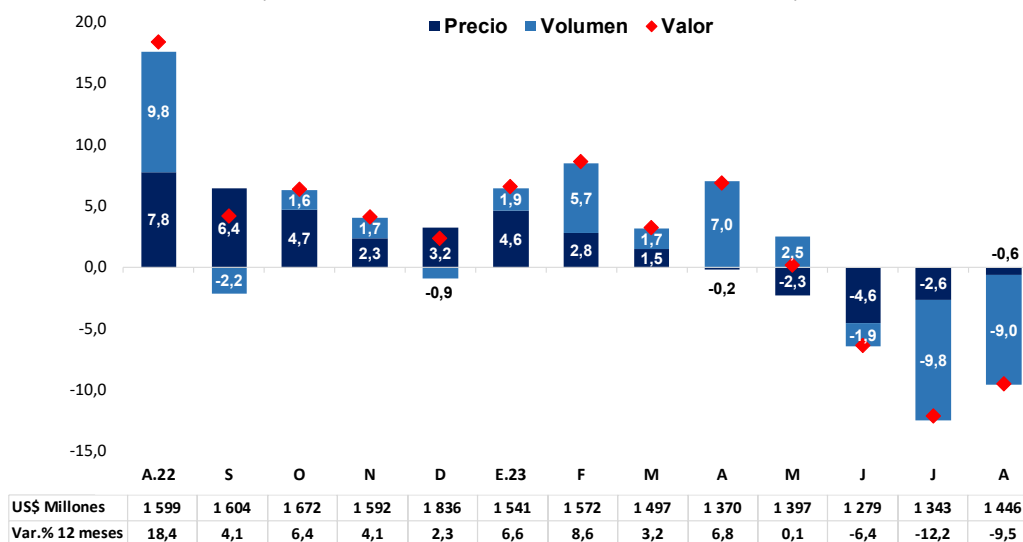

Fuente: Sunat y BCRP.

8. Según principales destinos, se registraron menores ventas de productos no tradicionales a América Latina por productos químicos (principalmente a Bolivia, Chile y Brasil) y productos agropecuarios (caída en ventas de alimentos para camarón a Ecuador y de paltas a Chile). Por otro lado, continúa la tendencia de menores exportaciones a Estados Unidos de productos agropecuarios y textiles.

Cuadro 4

PRINCIPALES DESTINOS: EXPORTACIONES NO TRADICIONALES

(Millones de US\$)

País	2022		2023		Agosto		Enero - Agosto		
	Ago. (a)	Jul.	Ago. (b)	(b)-(a)	Var. % 12 meses	2022	2023	(ii)-(i)	Var. %
Total	1 599	1 342	1 446	-152	-9,5	11 516	11 444	-72	-0,6
<i>del cual:</i>									
China	61	72	53	-8	-12,5	440	690	251	57,0
América Latina	487	446	417	-71	-14,5	3 734	3 578	-156	-4,2
Estados Unidos	510	374	415	-95	-18,6	3 407	3 104	-303	-8,9
Asia (menos China)	103	104	106	3	3,2	901	945	45	5,0
Unión Europea	353	285	364	11	3,0	2 356	2 449	93	4,0
CAN	224	169	178	-45	-20,3	1 684	1 432	-252	-15,0

Fuente: Sunat.

9. Las exportaciones de productos agropecuarios sumaron US\$ 729 millones en agosto, monto inferior en 7,9 por ciento interanual. El volumen promedio exportado disminuyó 13,4 por ciento, segundo mes de caída consecutiva, debido a los menores embarques de arándanos (-45,8 por ciento), alimentos para camarones (-32,7 por

NOTAS DE ESTUDIOS DEL BCRP

No. 73 – 12 de octubre de 2023

ciento), espárragos (-22 por ciento) y paltas (-15,2 por ciento). Los precios aumentaron 6,4 por ciento dada la menor oferta de los productos mencionados.

Gráfico 4
Exportaciones agropecuarias
(Var. % respecto a similar periodo del año anterior)

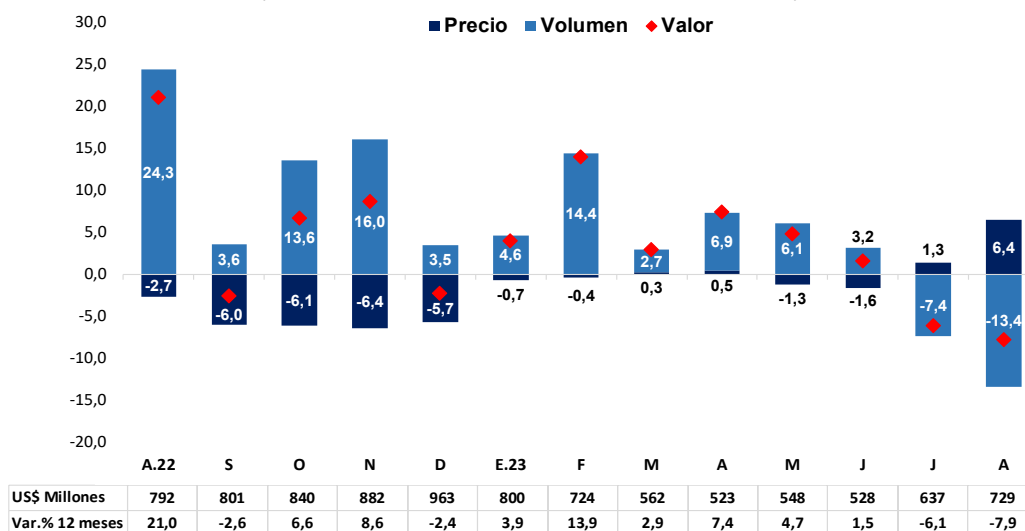

Fuente: Sunat y BCRP.

10. Las exportaciones de productos textiles sumaron US\$ 126 millones en agosto, lo que representa una disminución de 26,2 por ciento interanual. El volumen promedio de exportación disminuyó 24,8 por ciento, mientras que el precio hizo lo propio en 1,9 por ciento. Con ello, la tendencia decreciente iniciada en setiembre de 2022 por la menor demanda por parte de Estados Unidos, principal mercado, se acentuó en agosto.

NOTAS DE ESTUDIOS DEL BCRP

No. 73 – 12 de octubre de 2023



Gráfico 5
Exportaciones textiles

(Var. % respecto a similar periodo del año anterior)

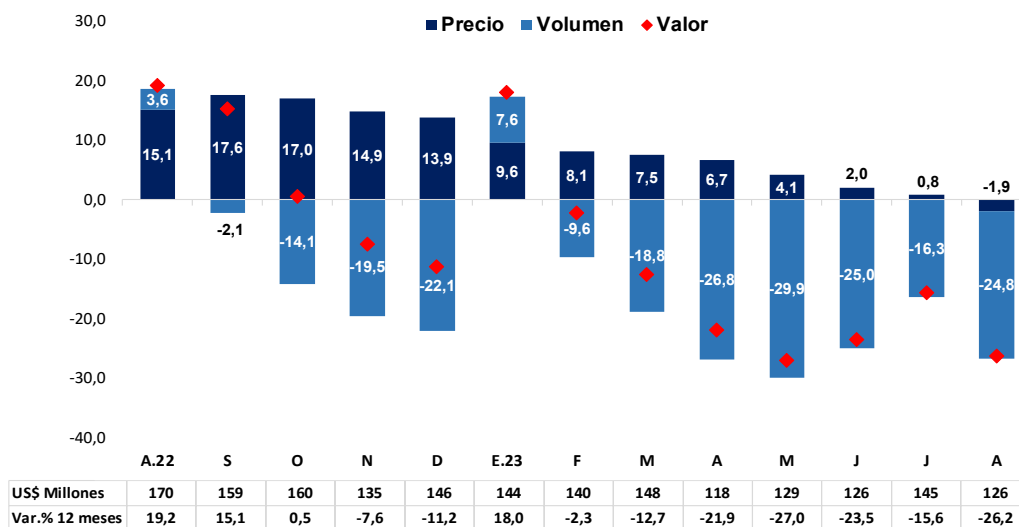

Fuente: Sunat y BCRP.

11. Las exportaciones de productos químicos sumaron US\$ 189 millones en agosto, menores en 7,1 por ciento interanual. El volumen promedio exportado aumentó 7,6 por ciento interanual, luego de 10 meses consecutivos de reducción, principalmente por etanol, ácido sulfúrico y láminas de polietileno impresas, mientras que el precio promedio disminuyó 13,6 por ciento.

Gráfico 6
Exportaciones químicas

(Var. % respecto a similar periodo del año anterior)

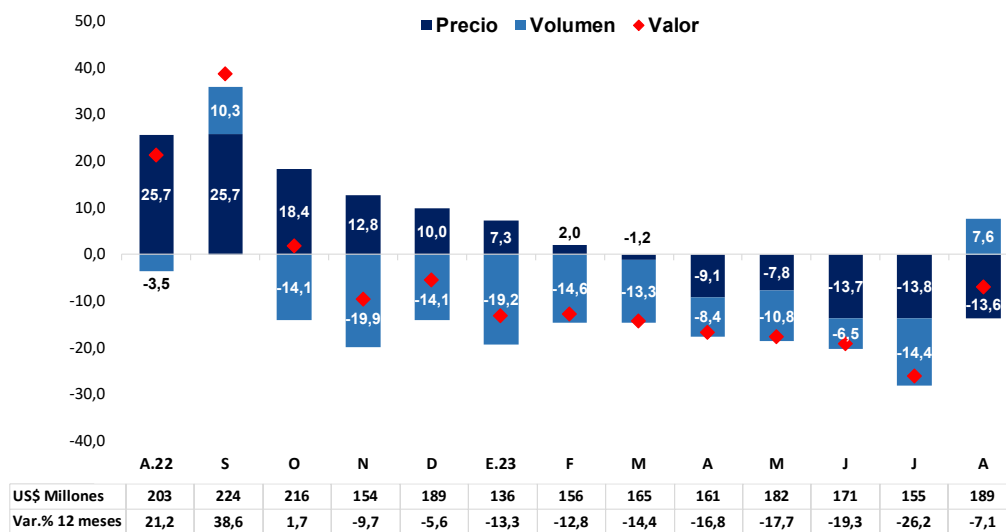

Fuente: Sunat y BCRP.

Nº Sistema: INF-2020-000099

Firmado con certificados digitales emitidos por RENIEC. Los nombres de los firmantes figuran en la última página.

NOTAS DE ESTUDIOS DEL BCRP

No. 73 – 12 de octubre de 2023

- El valor de las exportaciones de productos pesqueros disminuyó 12,1 por ciento interanual en agosto. Sin embargo, en términos de volumen, aumentó 6,2 por ciento por los mayores embarques de pota (congelada y en conserva), langostinos congelados y filetes de pescados congelados.
- En agosto, las exportaciones de productos sidero-metalúrgicos y joyería aumentaron 4 por ciento interanual. El volumen reportó un incremento de 3,4 por ciento debido a las mayores ventas de derivados de zinc, alambres de cobre y plata aleada.
- Las exportaciones de productos mineros no metálicos disminuyeron 27 por ciento interanual en agosto. El volumen reportó una caída de 15,7 por ciento principalmente por las menores ventas de fosfato de calcio.

Importaciones

- Las importaciones sumaron US\$ 4 421 millones en agosto de 2023, inferiores en 14,3 por ciento interanual. Destaca la caída de los insumos reflejo de la caída de precios de importación y de los menores volúmenes de insumos industriales.

Cuadro 5
IMPORTACIONES SEGÚN USO O DESTINO ECONÓMICO
(Millones de US\$)

	2022		2023		Agosto		Enero - Agosto		
	Ago. (a)	Jul.	Ago. (b)	(b)-(a)	Var. % 12 meses	2022 (i)	2023 (ii)	(ii)-(i)	Var. %
TOTAL IMPORTACIONES	5 160	4 025	4 421	-739	-14,3	37 614	32 438	-5 176	-13,8
1. BIENES DE CONSUMO	1 009	901	1 061	51	5,1	7 173	7 357	184	2,6
No duraderos	629	538	600	-29	-4,7	4 277	4 234	-43	-1,0
Principales alimentos	72	48	62	-9	-13,1	425	372	-53	-12,5
Resto	557	490	537	-20	-3,6	3 852	3 863	10	0,3
Duraderos	380	363	461	81	21,2	2 896	3 122	227	7,8
2. INSUMOS	2 933	2 010	2 157	-775	-26,4	21 133	16 246	-4 888	-23,1
Alimentos	297	228	207	-90	-30,2	2 154	1 991	-163	-7,5
Petróleo y derivados	983	723	864	-119	-12,1	6623	5287	-1335	-20,2
Insumos industriales	1 653	1 059	1 086	-567	-34,3	12 356	8 967	-3 389	-27,4
3. BIENES DE CAPITAL	1 210	1 109	1 198	-13	-1,0	9 256	8 768	-488	-5,3
Materiales de construcción	101	89	93	-8	-7,8	982	761	-221	-22,5
Resto de bienes de capital	1 109	1 019	1 105	-5	-0,4	8 274	8 007	-267	-3,2
4. OTROS BIENES	7	5	5	-2	-32,7	52	68	16	30,5
<i>Nota:</i>									
<i>Bienes de capital sin materiales y sin celulares</i>	1037	964	1 015	-22	-2,1	7379	7339	-41	-0,6

Fuente: Sunat, ZofraTacna y MEF.

Elaboración: BCRP.

Gráfico 7

Importaciones totales

(Var.% respecto a similar periodo del año anterior)

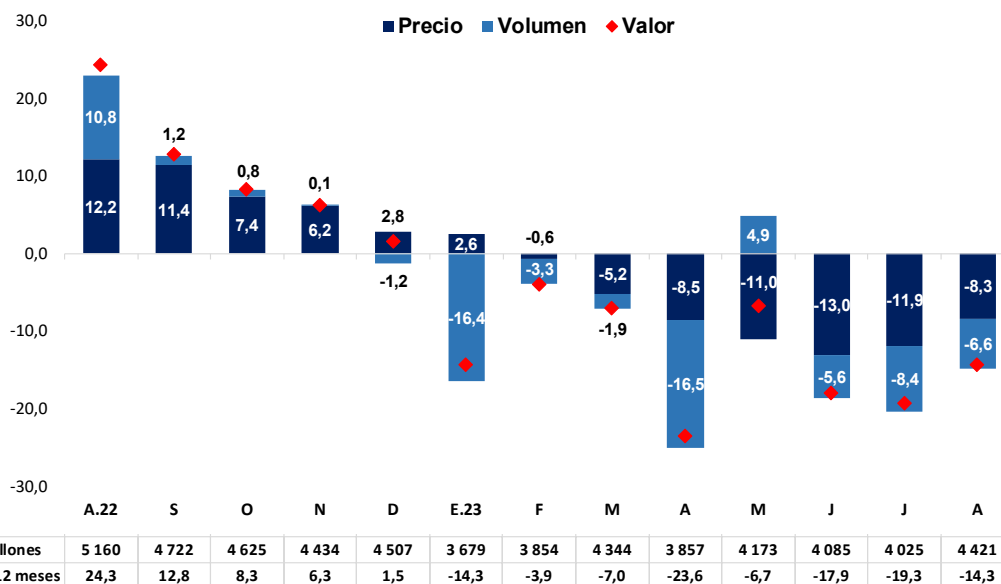

Fuente: Sunat y BCRP.

16. El índice de volumen de las importaciones disminuyó 6,6 por ciento interanual en agosto, resultado que reflejó la reducción de la mayoría de las categorías (salvo bienes de consumo duraderos y petróleo y derivados). Destaca principalmente la reducción de los insumos industriales (-22,1 por ciento) y los bienes de capital (-3,1 por ciento).

El índice de precios de las importaciones tuvo una variación mensual de 0,7 por ciento e interanual de -8,3 por ciento debido a la recuperación del precio del petróleo y a los menores precios de los insumos, respectivamente. El precio promedio del petróleo y derivados cayó 16,9 por ciento interanual, mientras que el precio promedio de los principales insumos industriales tuvo una reducción de 15,6 por ciento. Destacan las caídas en los precios de abonos (-41,5 por ciento), plásticos (-27,7 por ciento), hierro y acero (-24,3 por ciento) y papeles (-23,6 por ciento).

NOTAS DE ESTUDIOS DEL BCRP

No. 73 – 12 de octubre de 2023

Cuadro 6
Importaciones - Agosto 2023
(Variaciones Porcentuales)

	Índice de volumen			Índice de precio		
	Ago.23 / Jul. 23	Ago.23 / Ago. 22	Ene - Ago 23/ Ene - Ago 22	Ago.23 / Jul. 23	Ago.23 / Ago. 22	Ene - Ago 23/ Ene - Ago 22
Importaciones Totales	9,0	-6,6	-7,1	0,7	-8,3	-7,2
1. Bienes de Consumo	17,7	2,7	0,3	0,0	2,3	2,3
<i>No duraderos</i>	11,2	-5,5	-1,3	0,3	0,8	0,3
Alimentos	31,0	-5,7	-10,9	0,2	-7,9	-1,9
Resto	9,3	-5,3	-0,2	0,3	1,8	0,4
<i>Duraderos</i>	27,3	16,1	2,5	-0,4	4,4	5,3
2. Insumos	5,7	-11,7	-9,7	1,5	-16,7	-14,8
Alimentos	-4,8	-10,6	2,7	-4,7	-22,0	-10,0
Petróleo y derivados	8,8	5,8	3,9	9,9	-16,9	-23,2
Insumos industriales	4,1	-22,1	-18,5	-1,5	-15,6	-11,0
3. Bienes de Capital	8,1	-3,1	-7,6	-0,1	2,1	2,5
Materiales de construcción	4,1	-9,7	-24,4	-0,1	2,1	2,5
Resto de bienes de capital	8,5	-2,5	-5,6	-0,1	2,1	2,5
Nota:						
Bienes de capital sin materiales ni celulares	-1,3	-3,6	-2,8	0,3	2,0	2,5

Fuente: Sunat, ZofraTacna y MEF.
Elaboración: BCRP.

17. Las importaciones de bienes de consumo no duradero – excluyendo los principales alimentos – disminuyeron 3,6 por ciento interanual en agosto, principalmente por las menores importaciones de prendas de vestir, artículos de plástico y preparados comestibles.
18. Las importaciones de los principales alimentos destinados al consumo disminuyeron 13,1 por ciento, principalmente por la caída en los volúmenes y precios de los lácteos.

NOTAS DE ESTUDIOS DEL BCRP

No. 73 – 12 de octubre de 2023

Cuadro 7
IMPORTACIONES DE PRINCIPALES ALIMENTOS: CONSUMO
(Millones de US\$)

	2022	2023		Agosto		Enero - Agosto			
	Ago. (a)	Jul.	Ago. (b)	(b)-(a)	Var. % 12 meses	2022 (i)	2023 (ii)	(ii)-(i)	Var. %
TOTAL	72	48	62	-9	-13,1	425	372	-53	-12,5
ARROZ	10	6	7	-3	-26,1	54	49	-5	-9,2
<i>Volumen (miles tm)</i>	18	10	12	-6	-34,0	96	79	-17	-17,9
<i>Precio (US\$/tm)</i>	571	635	640	69	12,0	564	623	59	10,5
AZÚCAR	12	15	22	10	88,6	121	120	-1	-1,2
<i>Volumen (miles tm)</i>	22	23	34	12	55,7	230	199	-30	-13,2
<i>Precio (US\$/tm)</i>	536	650	650	113	21,2	527	600	73	13,8
LÁCTEOS	40	20	24	-16	-39,3	183	150	-33	-18,2
<i>Volumen (miles tm)</i>	9	6	7	-2	-23,9	44	40	-4	-8,4
<i>Precio (US\$/tm)</i>	4605	3329	3672	-932	-20,2	4158	3714	-443	-10,7
CARNES	11	6	9	-2	-14,8	66	53	-13	-20,1
<i>Volumen (miles tm)</i>	4	3	4	1	20,8	22	23	1	4,0
<i>Precio (US\$/tm)</i>	2980	2340	2102	-878	-29,5	3036	2333	-704	-23,2

Fuente: Sunat.

Elaboración: BCRP.

19. Las importaciones de bienes de consumo duradero fueron mayores en 21,2 por ciento interanual, al aumentar el valor de las adquisiciones de automóviles (26,4 por ciento), aparatos de uso domésticos (31,7 por ciento) y televisores (21,9 por ciento).

En términos de volumen, se observó un incremento de 16,1 por ciento interanual. Por su parte, los precios se elevaron 4,4 por ciento frente al mismo mes del año anterior.

Gráfico 8
Importaciones de bienes de consumo duradero
(Var.% respecto a similar periodo del año anterior)

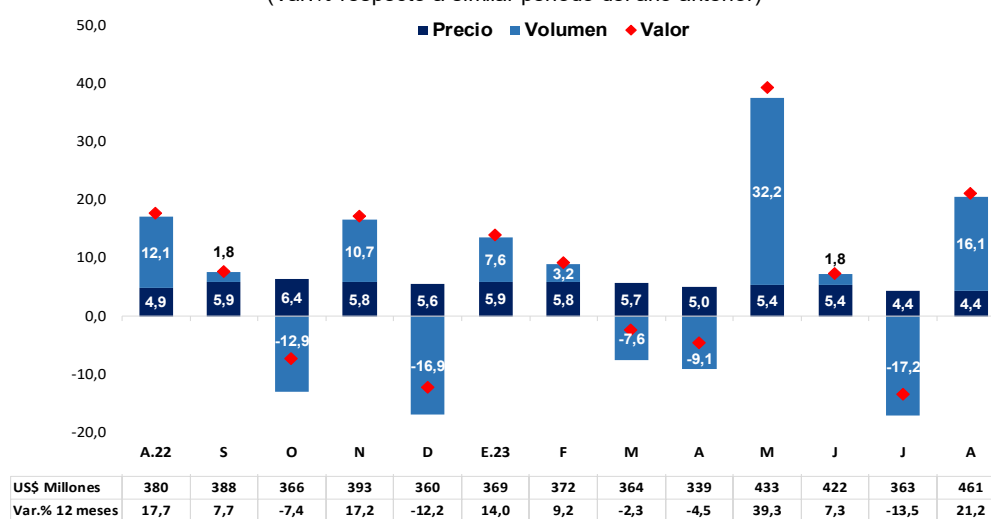

Fuente: Sunat y BCRP.

Nº Sistema: INF-2020-000099

Firmado con certificados digitales emitidos por RENIEC. Los nombres de los firmantes figuran en la última página.

NOTAS DE ESTUDIOS DEL BCRP

No. 73 – 12 de octubre de 2023

20. En agosto las importaciones de insumos fueron menores en 26,4 por ciento interanual, dada la reducción generalizada de los precios y los menores volúmenes de los insumos industriales y alimentos.

21. Las importaciones de principales alimentos utilizados como insumos se redujeron en US\$ 90 millones (30,2 por ciento), explicado por la caída de precio de todos los productos y por los menores volúmenes de torta de soya, trigo y maíz.

Cuadro 8
IMPORTACIONES DE PRINCIPALES ALIMENTOS: INSUMOS
(Millones de US\$)

	2022	2023		Agosto		Enero - Agosto			
	Ago. (a)	Jul.	Ago. (b)	(b)-(a)	Var. % 12 meses	2022 (i)	2023 (ii)	(ii)-(i)	Var. %
TOTAL	297	228	207	-90	-30,2	2154	1991	-163	-7,5
TRIGO	75	70	52	-23	-30,5	543	470	-72	-13,3
<i>Volumen (miles tm)</i>	173	196	158	-15	-8,4	1449	1304	-145	-10,0
<i>Precio (US\$/tm)</i>	434	355	329	-104	-24,1	374	361	-14	-3,6
MAÍZ Y/O SORGO	114	75	63	-51	-44,5	692	579	-113	-16,3
<i>Volumen (miles tm)</i>	410	316	293	-117	-28,5	2315	2147	-168	-7,2
<i>Precio (US\$/tm)</i>	278	238	216	-62	-22,3	299	270	-29	-9,8
TOTAL SOYA	108	83	92	-16	-14,9	920	942	22	2,4
<i>Volumen (miles tm)</i>	165	120	163	-1	-0,7	1376	1469	93	6,8
<i>Precio (US\$/tm)</i>	654	691	560	-94	-14,4	668	641	-27	-4,1
Aceite de soya	45	53	28	-17	-37,5	367	337	-30	-8,2
<i>Volumen (miles tm)</i>	30	51	28	-1	-4,4	232	299	66	28,6
<i>Precio (US\$/tm)</i>	1528	1043	1000	-529	-34,6	1581	1129	-452	-28,6
Frijol de soya	6	1	17	11	166,2	117	107	-9	-8,0
<i>Volumen (miles tm)</i>	12	2	33	21	172,9	201	194	-7	-3,3
<i>Precio (US\$/tm)</i>	538	492	525	-13	-2,5	581	553	-28	-4,9
Torta de soya	56	29	46	-10	-17,5	436	498	62	14,2
<i>Volumen (miles tm)</i>	123	67	103	-20	-16,6	943	977	33	3,5
<i>Precio (US\$/tm)</i>	455	433	450	-5	-1,1	462	509	47	10,3

Fuente: Sunat.
Elaboración: BCRP.

22. Las importaciones de insumos industriales disminuyeron en 34,3 por ciento interanual, debido al menor valor importado de la mayoría de los principales rubros, resaltando abonos, plásticos, hierro/acero y textiles.

NOTAS DE ESTUDIOS DEL BCRP

No. 73 – 12 de octubre de 2023

Cuadro 9
Importaciones de insumos industriales
(Variaciones Porcentuales)

	Índice de volumen			Índice de precio		
	Ago.23 / Jul.23	Ago.23 / Ago.22	Ene-Ago.23/ Ene-Ago.22	Ago.23 / Jul.23	Ago.23 / Ago.22	Ene-Ago.23/ Ene-Ago.22
TOTAL	4,1	-19,1	-13,9	-1,6	-16,1	-11,2
Plásticos	7,2	-2,9	-22,5	-3,5	-27,7	-26,8
Hierro y acero	11,8	-9,2	-21,4	-3,8	-24,3	-18,3
Textiles	7,9	-19,1	-22,1	-2,5	-19,3	-12,3
Papeles	13,3	-32,3	-35,1	-5,0	-23,6	-6,6
Productos químicos	-10,1	-41,7	-15,0	-3,0	-4,8	2,4
Químicos orgánicos	-26,0	-29,2	-6,9	-2,8	-18,7	-14,4
Resto	7,4	-17,0	-7,8	0,0	-11,7	-7,8
Abonos	32,7	-35,1	-22,2	-3,8	-41,5	-16,9
Resto	5,6	-13,9	-5,8	0,3	-7,4	-7,0

Fuente: Sunat, ZofraTacna y MEF.
Elaboración: BCRP.

23. Las importaciones de bienes de capital -excluyendo materiales de construcción y celulares- disminuyeron 2,1 por ciento interanual en agosto. En términos de volumen, estas importaciones se redujeron 4,1 por ciento, principalmente por las menores adquisiciones de laptops, partes de maquinarias, camionetas pick-up y neumáticos.

Gráfico 9
Importaciones de bienes de capital excluyendo materiales de construcción y celulares
(Var.% respecto a similar periodo del año anterior)

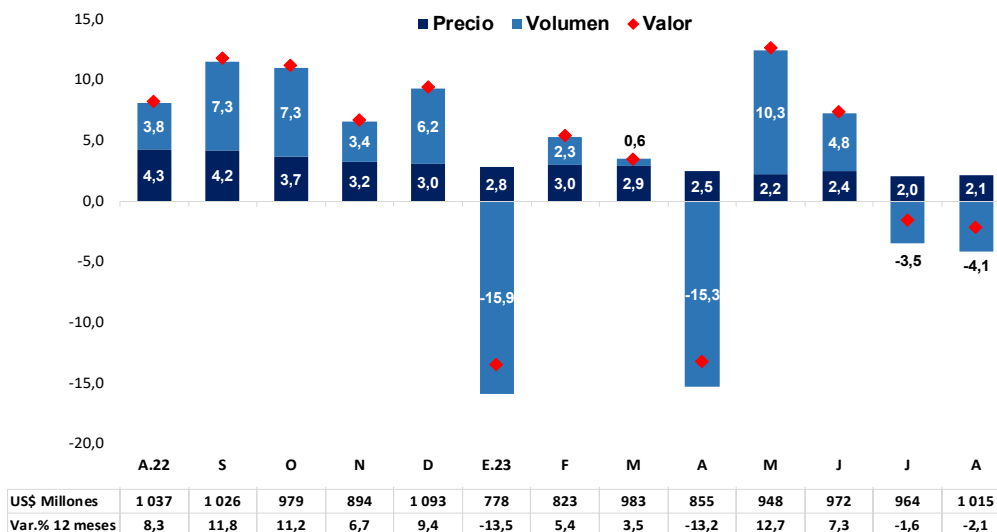

Fuente: Sunat y BCRP.

NOTAS DE ESTUDIOS DEL BCRP

No. 73 – 12 de octubre de 2023

Términos de Intercambio

24. En agosto, los términos de intercambio registraron un incremento de 5,2 por ciento interanual. Los precios de importación se redujeron (-8,3 por ciento) debido a los menores precios del petróleo, alimentos e insumos industriales. Por su parte, los precios de exportación disminuyeron en menor medida (-3,5 por ciento), principalmente por zinc (-29,9 por ciento), café (-23,4 por ciento) e hidrocarburos (gas natural -80,5 por ciento).

Respecto a julio, los términos de intercambio disminuyeron 0,5 por ciento. Los precios de las exportaciones se elevaron en 0,3 por ciento, por los mayores precios de los productos no tradicionales. Los precios de las importaciones crecieron 0,7 por ciento por los mayores precios de petróleo.

Gráfico 10
Términos de Intercambio: 2001-2023
(2007=100)

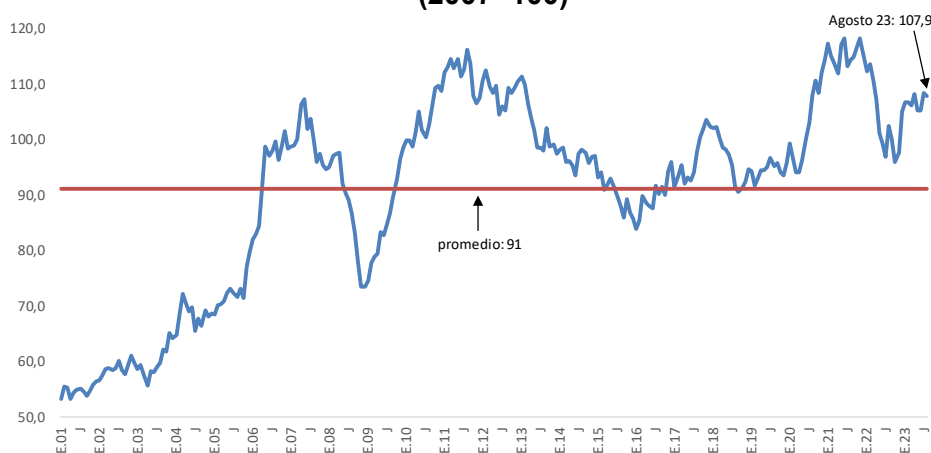

	J.2022	A	S	O	N	D	E.2023	F	M	A	M	J	J	A
TI: Índice (2007=100)	97,0	102,6	100,1	96,0	97,8	105,2	106,9	106,8	106,3	108,3	105,3	105,3	108,4	107,9
var. período anterior	-2,3	5,7	-2,5	-4,1	1,9	7,6	1,6	0,0	-0,5	1,8	-2,7	-0,1	3,0	-0,5
var. 12 meses	-14,4	-10,3	-13,0	-17,7	-17,3	-9,0	-4,8	-5,9	-4,2	0,8	4,0	6,0	11,8	5,2
PX: Índice (2007=100)	155,4	159,1	154,2	145,8	147,8	155,5	158,5	157,1	154,9	156,4	149,3	148,2	153,0	153,5
var. período anterior	-3,3	2,3	-3,1	-5,5	1,4	5,2	1,9	-0,9	-1,4	1,0	-4,5	-0,8	3,3	0,3
var. 12 meses	-0,4	0,6	-3,1	-11,6	-12,2	-6,5	-2,4	-6,5	-9,1	-7,7	-7,5	-7,8	-1,6	-3,5
PM: Índice (2007=100)	160,2	155,0	154,1	151,9	151,2	147,8	148,3	147,0	145,7	144,5	141,8	140,7	141,1	142,2
var. período anterior	-1,0	-3,2	-0,6	-1,4	-0,4	-2,2	0,4	-0,9	-0,9	-0,8	-1,9	-0,7	0,3	0,7
var. 12 meses	16,4	12,2	11,4	7,4	6,2	2,8	2,6	-0,6	-5,2	-8,5	-11,0	-13,0	-11,9	-8,3

TI: Términos de intercambio PX: Precios de exportaciones PM: Precios de importaciones

NOTAS DE ESTUDIOS DEL BCRP

No. 73 – 12 de octubre de 2023

Anexo I: Cuadros complementarios de la balanza comercial

Cuadro I.1

Exportaciones por Grupo de Actividad Económica
(Millones de US\$)

Sector	2022		2023		Enero-Agosto			
	Ago.	Jul.	Ago.	Var. % 12 meses	2022	2023	Flujo	Var. %
1. Agropecuario	846	614	759	-10,3	4 943	4 703	-240	-4,8
Paltas	147	187	145	-1,2	813	949	136	16,7
Uvas	5	3	4	-12,1	585	674	89	15,2
Frutas, legumbres y hortalizas en conserva	81	67	82	0,6	673	596	-77	-11,5
Arándanos	196	39	120	-38,8	400	344	-56	-14,1
Café	154	62	96	-37,6	691	317	-375	-54,2
Espárragos frescos	47	44	52	10,4	206	213	7	3,6
Mangos	0	0	0	-23,0	206	207	1	0,3
Mandarinas	56	45	61	10,0	202	185	-18	-8,7
Cereales, leguminosas y semillas oleaginosas	27	31	33	19,5	180	181	1	0,6
Cacao en grano	18	22	28	58,6	91	124	33	35,8
Páprika	10	14	15	45,7	92	115	23	25,4
Otras frutas frescas (ej. granadas)	0	1	0	847,7	82	91	9	10,9
Demás hortalizas, tubérculos y raíces	18	13	16	-8,6	92	89	-3	-2,8
Bananos orgánicos	10	8	9	-9,9	83	74	-9	-11,2
Madera	9	8	7	-17,6	94	69	-25	-26,2
Jengibre	7	9	12	82,9	40	66	27	66,9
Azúcar	1	6	15	1016,4	11	50	39	365,9
Manteca de cacao	4	7	5	12,2	39	38	-1	-2,4
Nueces del Brasil	5	4	3	-44,7	25	20	-5	-20,6
Lana de ovinos	1	1	1	-49,4	8	9	0	5,8
Tangelo	2	5	2	32,1	9	8	-1	-9,8
Resto	48	39	52	9,4	319	283	-35	-11,1
2. Pesca	482	137	133	-72,4	2 973	2 264	-709	-23,8
Harina de pescado	260	18	12	-95,4	1 464	732	-732	-50,0
Pota	53	62	49	-7,1	360	728	367	101,9
Pescados y filetes frescos, congelados y refrigerados	16	11	19	20,7	331	270	-61	-18,5
Aceite de pescado	108	12	11	-89,7	379	170	-209	-55,2
Langostinos congelados	8	7	9	11,4	99	77	-22	-21,8
Preparaciones y conservas de pescado	8	6	8	0,1	61	63	1	2,2
Colas de langostinos	6	4	5	-17,1	97	42	-55	-56,5
Conchas de abanico congeladas	0	0	0	-86,6	4	1	-3	-83,8
Resto	22	17	19	-14,4	176	182	5	3,0

NOTAS DE ESTUDIOS DEL BCRP

No. 73 – 12 de octubre de 2023

Sector	2022		2023		Enero-Agosto			
	Ago.	Jul.	Ago.	Var. % 12 meses	2022	2023	Flujo	Var. %
3. Minería	3295	3610	3751	13,8	26 615	28 686	2071	7,8
Cobre 1/	1691	1963	2085	23,3	13 016	15 247	2231	17,1
Oro 2/	842	854	910	8,1	6 826	6 826	-1	0,0
Zinc	212	220	184	-13,3	1 883	1 663	-219	-11,6
Plomo	155	150	106	-31,8	1 170	1 122	-48	-4,1
Hierro	122	155	107	-12,6	1 209	1 087	-122	-10,1
Molibdeno	68	81	149	118,3	701	1 070	369	52,7
Fosfatos de calcio	52	41	33	-36,4	280	393	113	40,4
Estaño	71	57	70	-2,2	524	363	-161	-30,8
Productos de zinc	17	21	25	45,3	308	237	-71	-23,0
Plata refinada	7	10	8	21,7	60	69	9	15,2
Resto	57	59	73	28,4	639	610	-29	-4,5
4. Hidrocarburos	454	230	237	-47,8	4 284	2 653	-1631	-38,1
Petróleo crudo y derivados	215	155	210	-2,2	1893	1576	-317	-16,7
Gas natural	239	75	26	-88,9	2390	1077	-1314	-55,0
5. Manufactura No Primaria	670	573	569	-15,1	4 945	4 545	-400	-8,1
Papeles y químicos	222	168	205	-7,8	1687	1439	-248	-14,7
Textiles	170	145	126	-26,2	1269	1076	-194	-15,3
Productos de cobre	42	34	38	-9,4	438	379	-59	-13,5
Productos de hierro	20	42	12	-41,2	146	187	41	27,9
Molinería y panadería	26	25	24	-7,5	173	184	11	6,1
Alimentos preparados para animales	30	20	16	-45,1	175	178	3	1,8
Otros productos alimenticios	16	20	20	28,0	133	143	9	6,9
Aceites y grasas	18	11	12	-35,7	174	135	-40	-22,8
Vidrio y artículos de vidrio	16	9	11	-31,9	104	99	-4	-4,1
Joyería	9	7	9	2,0	66	65	-1	-1,7
Pisos cerámicos	6	8	7	2,0	61	64	3	4,1
Chocolate	6	9	10	78,7	37	62	25	66,7
Manufacturas de metales comunes	10	8	7	-27,1	81	60	-20	-25,3
Jugos de frutas	11	10	10	-6,3	68	57	-11	-16,4
Elaboración de bebidas	4	5	4	-0,1	44	32	-12	-27,2
Productos lácteos	3	3	4	40,5	21	28	6	29,2
Cemento	3	3	4	41,6	31	26	-5	-14,7
Materiales de construcción	1	1	1	-39,7	12	8	-4	-33,8
Artículos de cerámica	1	1	1	-11,2	4	3	-1	-13,8
Resto	57	46	49	-13,7	221	322	101	45,5
6. Otros 3/	21	11	19	-9,1	164	138	-26	-15,8
Total	5769	5174	5468	-5,2	43 923	42 989	-934	-2,1

1/ Las exportaciones de cobre, zinc y molibdeno se han estimado sobre la base de las exportaciones reportadas al Minem, en los casos de empresas que habiendo realizado embarques aún no figuran en el registro de exportación.

2/ Incluye estimación de exportaciones de oro no registradas por Aduanas.

3/ Comprende la venta de combustibles y alimentos a naves extranjeras.

NOTAS DE ESTUDIOS DEL BCRP

No. 73 – 12 de octubre de 2023

Cuadro I.2

PRINCIPALES PRODUCTOS: EXPORTACIONES NO TRADICIONALES (Millones de US\$)

	2022	2023		Agosto		Enero-Agosto			
	Ago. (a)	Jul.	Ago. (b)	(b)-(a)	Var. % 12 meses	2022 (i)	2023 (ii)	(ii)-(i)	Var. %
TOTAL	1 599	1 343	1 446	-152	-9,5	11 516	11 445	-71	-0,6
<i>del cual:</i>									
Paltas frescas	147	187	145	-2	-1,2	813	949	136	16,7
Uvas frescas	5	3	4	-1	-12,1	585	674	89	15,2
Pota congelada	38	41	33	-5	-12,1	260	511	252	96,9
Fosfatos de calcio	52	41	33	-19	-36,4	280	393	113	40,4
Arándanos	196	39	120	-76	-38,8	400	344	-56	-14,1
Espárragos frescos	47	44	52	5	10,4	206	213	7	3,6
Mangos frescos	0	0	0	0	-23,0	206	207	1	0,3
Pota en conserva	15	19	15	0	0,0	89	197	108	121,7
Productos de zinc	11	17	19	8	77,0	253	189	-64	-25,3
Alambrcn de cobre	18	15	17	-1	-5,2	209	175	-34	-16,3
Alimento para camarones	28	19	16	-12	-43,9	161	170	9	5,9
Carbon antracita	15	14	11	-4	-24,5	118	168	50	42,2
Mandarinas	55	44	61	5	9,5	157	136	-21	-13,3
Otros t-shirts de algodn	22	16	13	-8	-38,9	148	125	-23	-15,8
Cacao	18	22	28	10	58,6	91	124	33	35,8
Barras de hierro para construccin	12	35	5	-7	-57,0	84	109	25	29,8
Mango congelado	3	6	6	2	65,9	132	106	-25	-19,1
cido sulfúrico	20	11	14	-6	-30,4	151	93	-59	-38,7
Páprika	7	11	11	4	50,2	67	92	25	37,3
Granadas	0	1	0	0	847,7	82	91	9	10,9
T-shirts de algodn	16	9	8	-9	-52,9	131	79	-53	-40,1
Langostinos enteros congelados	8	7	9	1	11,4	99	77	-22	-21,8
Alcohol etílico	17	2	34	17	103,9	81	77	-3	-4,3
Hueveras de pescados	2	1	2	0	16,3	77	75	-3	-3,6
Plata aleada	9	8	20	11	118,3	79	75	-5	-6,0
Banano orgánico	10	8	9	-1	-9,9	83	74	-9	-11,2
Filete de pescado congelados	8	4	5	-3	-41,1	135	73	-62	-45,7
Galletas dulces	9	8	9	0	-0,6	58	67	9	15,7
Resto	811	709	748	-64	-7,8	6280	5782	-498	-7,9

Fuente: Sunat

NOTAS DE ESTUDIOS DEL BCRP

No. 73 – 12 de octubre de 2023

Cuadro I.3

PRINCIPALES DESTINOS: EXPORTACIONES AGROPECUARIAS (Millones de US\$)

País	2022	2023		Agosto		Enero - Agosto			
	Ago. (a)	Jul.	Ago. (b)	(b)-(a)	Var. % 12 meses	2022	2023	(ii)-(i)	Var. %
Estados Unidos	300	196	242	-59	-19,5	1 693	1 526	-167	-9,9
Países Bajos	117	98	113	-3	-3,0	715	784	70	9,7
España	55	55	62	7	13,1	317	384	67	21,1
Ecuador	42	28	27	-15	-36,4	257	253	-4	-1,5
Chile	38	37	30	-8	-20,8	242	270	28	11,7
Reino Unido	39	34	42	3	7,9	176	195	19	11,1
China	29	26	23	-6	-20,0	162	177	15	9,1
México	17	13	16	-1	-4,8	159	193	34	21,6
Hong Kong	17	10	16	-1	-3,6	118	111	-8	-6,6
Colombia	19	15	19	0	2,0	109	128	19	17,0
Resto	119	124	139	20	16,6	1 004	1 030	26	2,6
Total	792	637	729	-62	-7,9	4 951	5 050	99	2,0
Nota:									
China	29	26	23	-6	-20,0	162	177	15	9,1
América Latina	147	124	120	-27	-18,3	995	1 053	58	5,8
Estados Unidos	300	196	242	-59	-19,5	1 693	1 526	-167	-9,9
Asia (menos China)	42	45	53	10	24,4	381	397	16	4,3
Unión Europea	241	217	253	11	4,7	1 463	1 624	161	11,0
CAN	67	50	52	-15	-21,7	417	420	3	0,7

Fuente: Sunat.

NOTAS DE ESTUDIOS DEL BCRP

No. 73 – 12 de octubre de 2023

Cuadro I.4

IMPORTACIONES SEGÚN CLASIFICACIÓN INDUSTRIAL INTERNACIONAL UNIFORME (Millones de US\$)

	2022	2023		Agosto		Enero - Agosto			
	Ago. (a)	Jul.	Ago. (b)	(b)-(a)	Var. % 12 meses	2022 (i)	2023 (ii)	(ii)-(i)	Var. %
AGRICULTURA, GANADERÍA Y PESCA	259	186	187	-72	-27,8	1 818	1 565	-253	-13,9
MINERÍA E HIDROCARBUROS	1 031	758	900	-131	-12,7	7 096	5 552	-1 544	-21,8
Petróleo y carbón	1 003	728	870	-134	-13,3	6 693	5 326	-1 367	-20,4
Minería	28	30	30	2	8,2	403	226	-177	-43,9
MANUFACTURA	3 865	3 054	3 305	-560	-14,5	28 663	25 091	-3 572	-12,5
Alimentos y bebidas	402	335	356	-47	-11,6	2 760	2 804	44	1,6
Alimentos	379	313	331	-49	-12,8	2 593	2 636	43	1,7
Bebidas	23	22	25	2	8,7	166	168	2	0,9
Textiles , cuero y calzado	281	226	230	-50	-18,0	2 131	1 875	-256	-12,0
Textiles y prendas de vestir	211	150	157	-54	-25,6	1 660	1 347	-313	-18,8
Cuero y calzado	70	76	73	3	4,9	471	527	57	12,1
Forestales y muebles de madera	34	35	38	4	11,5	339	311	-28	-8,2
Madera	23	23	24	2	6,7	234	210	-24	-10,4
Muebles	11	12	14	2	20,9	105	101	-4	-3,5
Celulosa, papel, cartón, editoriales e imprenta	132	80	81	-51	-38,6	852	608	-244	-28,6
Celulosa, papel y cartón	121	68	66	-55	-45,1	776	521	-255	-32,9
Editoriales e imprenta	11	13	15	4	33,3	76	87	12	15,4
Productos químicos básicos y preparados, caucho y plástico	1 094	691	717	-378	-34,5	7 753	5 765	-1 989	-25,6
Productos químicos básicos	157	105	95	-63	-39,8	1 135	915	-220	-19,4
Productos químicos preparados	736	434	470	-267	-36,2	5 190	3 714	-1 476	-28,4
Plásticos y caucho sintético en formas primarias	163	110	113	-50	-30,5	1 424	807	-617	-43,3
Productos farmacéuticos y químicos medicinales	155	79	107	-48	-30,9	1 418	919	-500	-35,2
Jabones, detergentes, perfumes y similares	67	65	74	7	11,0	491	538	46	9,4
Resto de químicos	351	179	175	-176	-50,1	1 856	1 450	-405	-21,8
Caucho, plástico y químicos conexos	200	153	152	-48	-24,2	1 429	1 136	-293	-20,5
Productos minerales no metálicos	54	51	54	0	-0,4	463	394	-69	-14,9
Industria básica del hierro y del acero, y de metales no ferrosos	254	192	188	-66	-25,9	2 368	1 577	-791	-33,4
Hierro y acero	217	161	155	-62	-28,4	2 083	1 351	-732	-35,1
Metales no ferrosos	37	31	33	-4	-11,0	285	226	-59	-20,8
Productos e instrumentos metálicos y eléctricos, maquinaria, equipos y material de transporte	1 513	1 361	1 541	28	1,9	11 395	11 129	-266	-2,3
Productos e instrumentos metálicos y eléctricos	693	575	647	-45	-6,5	5 467	4 845	-623	-11,4
Maquinaria y equipos no eléctricos	387	442	433	46	11,8	3 026	3 199	173	5,7
Material de transporte	433	344	460	28	6,4	2 902	3 085	183	6,3
Otros productos manufacturados	101	82	101	-1	-0,5	602	628	26	4,4
OTROS	4	27	28	24	575,8	37	229	193	524,4
TOTAL	5 160	4 025	4 421	-739	-14,3	37 614	32 438	-5 176	-13,8

Nota: Elaborado en base a la correlación SA - CIU. Las importaciones no clasificadas de acuerdo a la CIU han sido colocadas en el rubro "Otros".

Fuente: Sunat y BCRP.

NOTAS DE ESTUDIOS DEL BCRP

No. 73 – 12 de octubre de 2023

Cuadro I.5

PRINCIPALES BIENES IMPORTADOS DE BIENES DE CONSUMO EXCLUYENDO PRINCIPALES ALIMENTOS
(Millones de US\$)

	2022	2023		Agosto		Enero-Agosto			
	Ago. (a)	Jul.	Ago. (b)	(b)-(a)	Var. % 12 meses	2022 (i)	2023 (ii)	(ii)-(i)	Var. %
Consumo no duradero	557	490	537	-20	-3,6	3 852	3 863	10	0,3
Prendas de vestir	58	44	46	-12	-21,1	414	410	-4	-1,0
Medicamentos de uso humano	55	43	55	0	0,6	412	392	-20	-5,0
Calzado	48	57	55	6	13,1	341	382	41	12,1
Perfumería y cosméticos	42	41	48	6	15,0	307	345	39	12,7
Productos y preparados comestibles	29	31	26	-3	-11,3	221	225	4	1,8
Resto	325	274	307	-17	-5,3	2157	2108	-49	-2,3
Consumo duradero	380	363	461	81	21,2	2896	3122	227	7,8
Automóviles	149	117	189	39	26,4	1 047	1 196	149	14,2
Televisores	30	33	36	6	21,9	327	274	-53	-16,3
Aparatos de uso doméstico	21	26	28	7	31,7	215	212	-3	-1,2
Muebles y accesorios de dormitorio	17	15	19	2	11,7	138	128	-11	-7,7
Motos y bicicletas	25	18	22	-3	-11,5	182	144	-39	-21,3
Resto	138	155	167	29	21,0	986	1169	183	18,6

Fuente: Sunat.

Elaboración: BCRP.

NOTAS DE ESTUDIOS DEL BCRP

No. 73 – 12 de octubre de 2023

Cuadro I.6
IMPORTACIONES DE PETRÓLEO
(Millones de US\$)

	2022	2023		Agosto		Enero-Agosto			
	Ago. (a)	Jul.	Ago. (b)	(b)-(a)	Var. % 12 meses	2022 (i)	2023 (ii)	(ii)-(i)	Var %
IMPORTACIONES	983	723	864	-119	-12,1	6 623	5 287	-1335	-20,2
<i>Volumen (miles bls.)</i>	8 137	7 795	8 565	429	5,3	51 997	55 487	3490	6,7
<i>Precio (US\$/bl)</i>	121	93	101	-20	-16,5	127	95	-32	-25,2
CRUDO	319	207	284	-35	-11,0	1 627	1 809	182	11,2
<i>Volumen (miles bls.)</i>	3 114	2 545	3 213	99	3,2	14 714	21 878	7164	48,7
<i>Precio (US\$/bl)</i>	102	81	88	-14	-13,8	111	83	-28	-25,2
DERIVADOS	664	516	581	-84	-12,6	4 996	3 478	-1518	-30,4
<i>Volumen (miles bls.)</i>	5 022	5 250	5 352	330	6,6	37 282	33 609	-3673	-9,9
<i>Precio (US\$/bl)</i>	132	98	108	-24	-18,0	134	103	-31	-22,8
<i>Del cual:</i>									
Diesel	458	344	381	-77	-16,8	3 294	2178	-1116	-33,9
<i>Volumen (miles bls.)</i>	3 117	3 358	3 134	17	0,5	22 591	19 423	-3168	-14,0
<i>Precio (US\$/bl)</i>	147	102	121	-25	-17,3	146	112	-34	-23,1
Aceites Lubricantes	32	27	32	0	-0,9	261	204	-57	-21,8
<i>Volumen (miles bls.)</i>	114	124	151	37	32,2	1165	962	-204	-17,5
<i>Precio (US\$/bl)</i>	280	214	210	-70	-25,1	224	213	-12	-5,2
Gasolina	117	114	106	-12	-10,0	956	765	-192	-20,1
<i>Volumen (miles bls.)</i>	937	1117	902	-34	-3,6	7 712	7 398	-314	-4,1
<i>Precio (US\$/bl)</i>	125	102	117	-8	-6,6	124	103	-21	-16,7
Turbo Jet	16	18	32	16	96,4	260	177	-82	-31,8
<i>Volumen (miles bls.)</i>	145	242	354	208	143,2	2 341	2 046	-295	-12,6
<i>Precio (US\$/bl)</i>	111	76	90	-21	-19,2	111	87	-24	-21,9

Fuente: Sunat.

Elaboración: BCRP.

NOTAS DE ESTUDIOS DEL BCRP

No. 73 – 12 de octubre de 2023

Cuadro I.7
IMPORTACIONES SEGÚN LUGAR DE PROCEDENCIA
(Millones de US\$)

País	2022		2023		Agosto		Enero - Agosto			
	Ago. (a)		Jul.	Ago. (b)	(b)-(a)	Var. % 12 meses	2022 (i)	2023 (ii)	(ii)-(i)	Var. %
China	1 340		1 042	1 128	-212	-15,8	9 473	8 185	-1 288	-13,6
Estados Unidos	1 216		919	986	-230	-18,9	9 304	6 785	-2 519	-27,1
Brasil	320		301	323	2	0,7	2 593	2 409	-183	-7,1
Argentina	270		183	188	-82	-30,5	1 729	1 737	8	0,5
México	142		123	143	1	0,5	1 339	1 165	-173	-13,0
Alemania	115		95	95	-19	-16,8	976	835	-141	-14,4
Chile	163		104	104	-59	-36,3	990	803	-187	-18,9
Colombia	116		120	99	-17	-14,3	770	768	-2	-0,3
Canadá	76		127	69	-7	-9,2	694	761	67	9,6
Japón	91		76	94	2	2,6	659	684	25	3,8
Resto	1 310		935	1 192	-118	-9,0	9 088	8 305	-783	-8,6
Total	5 160		4 025	4 421	-739	-14,3	37 614	32 438	-5 176	-13,8
Nota:										
China	1 340		1 042	1 128	-212	-15,8	9 473	8 185	-1 288	-13,6
América Latina	1 371		1 000	1 165	-206	-15,0	9 248	8 521	-727	-7,9
Estados Unidos	1 216		919	986	-230	-18,9	9 304	6 785	-2 519	-27,1
Asia (menos China)	590		458	524	-66	-11,1	4 355	3 901	-454	-10,4
Unión Europea	422		392	430	9	2,1	3 495	3 244	-252	-7,2
CAN	428		241	331	-98	-22,8	2 250	1 939	-311	-13,8

Cuadro I.8

DISTRIBUCIÓN DE LAS IMPORTACIONES: PRINCIPALES LUGARES DE PROCEDENCIA
(Millones de US\$)

País	Agosto			
	Total	Consumo	Insumos	Bienes de Capital
China	1 128	352	328	448
Estados Unidos	986	84	791	111
Brasil	323	78	137	107
Argentina	188	32	130	26
México	143	64	34	45
Alemania	95	20	32	43
Chile	104	26	58	20
Colombia	99	51	39	9
Canadá	69	10	51	9
Japón	94	21	18	55
Resto*	1 192	322	540	325
Total	4 421	1 061	2 157	1 198

*Nota: El total considera el rubro "otros bienes" que no está distribuido entre los demás componentes del resto de países.

Fuente: Sunat y ZofraTacna

NOTAS DE ESTUDIOS DEL BCRP

No. 73 – 12 de octubre de 2023

Cuadro I.9
PRECIOS Y TÉRMINOS DE INTERCAMBIO

	PX: Precios de exportaciones			PM: Precios de importaciones			Términos de intercambio		
	Índice (2007=100)	Var. mes anterior	Var. 12 meses	Índice (2007=100)	Var. mes anterior	Var. 12 meses	Índice (2007=100)	Var. mes anterior	Var. 12 meses
D.07	101,8	-2,9	11,4	107,5	-2,1	15,9	94,7	-0,8	-3,8
D.08	73,4	-6,3	-27,9	99,8	-6,3	-7,2	73,5	0,0	-22,4
D.09	106,2	1,1	44,8	107,7	-0,9	8,0	98,6	2,0	34,1
D.10	129,1	0,3	21,5	118,5	1,1	10,0	108,9	-0,8	10,5
D.11	137,6	-0,8	6,6	127,9	-1,7	7,9	107,6	1,0	-1,2
D.12	141,7	1,7	3,0	128,2	0,7	0,3	110,5	1,0	2,7
D.13	123,2	-1,2	-13,1	126,2	0,4	-1,6	97,6	-1,6	-11,7
D.14	114,0	-2,2	-7,5	117,3	-2,4	-7,1	97,1	0,1	-0,5
D.15	93,9	-2,9	-17,6	109,4	-1,7	-6,8	85,9	-1,2	-11,6
D.16	108,5	2,9	15,5	113,0	1,2	3,3	96,0	1,6	11,8
D.17	122,0	-0,7	12,5	119,1	0,5	5,4	102,4	-1,1	6,7
D.18	113,9	0,4	-6,6	120,2	-2,1	0,9	94,8	2,5	-7,4
D.19	117,1	2,1	2,8	122,2	-0,2	1,7	95,9	2,3	1,1
E.20	120,2	2,6	5,3	120,9	-1,0	0,0	99,4	3,7	5,3
F	115,1	-4,2	2,6	119,0	-1,5	-2,6	96,7	-2,7	5,4
M	109,4	-4,9	-4,9	116,2	-2,4	-6,1	94,2	-2,6	1,3
A	105,9	-3,3	-9,9	112,3	-3,3	-9,6	94,3	0,1	-0,3
M	107,5	1,6	-7,4	111,5	-0,7	-9,3	96,4	2,3	2,1
J	113,7	5,8	-2,0	113,2	1,5	-7,2	100,4	4,2	5,6
J	118,0	3,7	0,2	114,4	1,1	-5,9	103,1	2,6	6,5
A	124,7	5,7	7,9	115,3	0,8	-4,8	108,1	4,9	13,4
S	127,3	2,2	9,7	115,1	-0,2	-4,9	110,7	2,4	15,4
O	125,8	-1,2	10,7	116,1	0,9	-3,8	108,4	-2,0	15,0
N	131,1	4,2	14,3	116,9	0,7	-4,5	112,1	3,4	19,7
D	137,6	4,9	17,5	120,3	2,9	-1,5	114,3	2,0	19,3
E.21	144,7	5,2	20,4	123,3	2,5	2,0	117,3	2,6	18,0
F	144,8	0,1	25,8	125,7	1,9	5,6	115,2	-1,8	19,1
M	147,4	1,8	34,7	129,5	3,0	11,4	113,9	-1,2	20,9
A	147,6	0,1	39,4	131,7	1,7	17,2	112,1	-1,6	18,9
M	158,0	7,0	47,0	134,8	2,4	20,9	117,2	4,6	21,6
J	161,3	2,1	41,8	136,3	1,1	20,3	118,3	1,0	17,9
J	156,0	-3,3	32,3	137,6	1,0	20,2	113,4	-4,2	10,0
A	158,1	1,3	26,8	138,2	0,4	19,8	114,4	0,9	5,9
S	159,0	0,6	24,9	138,3	0,1	20,2	115,0	0,5	3,9
O	165,0	3,7	31,1	141,4	2,2	21,8	116,7	1,5	7,6
N	168,4	2,1	28,4	142,4	0,7	21,8	118,2	1,4	5,5
D	166,3	-1,2	20,9	143,8	1,0	19,5	115,7	-2,2	1,2
E.22	162,4	-2,3	12,3	144,6	0,6	17,2	112,3	-2,9	-4,3
F	168,0	3,5	16,0	147,9	2,3	17,7	113,6	1,1	-1,4
M	170,5	1,5	15,6	153,7	3,9	18,7	110,9	-2,3	-2,6
A	169,5	-0,6	14,8	157,9	2,7	19,9	107,4	-3,2	-4,2
M	161,3	-4,8	2,1	159,3	0,9	18,2	101,3	-5,7	-13,6
J	160,7	-0,4	-0,3	161,8	1,5	18,7	99,3	-1,9	-16,1
J	155,4	-3,3	-0,4	160,2	-1,0	16,4	97,0	-2,3	-14,4
A	159,1	2,3	0,6	155,0	-3,2	12,2	102,6	5,7	-10,3
S	154,2	-3,1	-3,1	154,1	-0,6	11,4	100,1	-2,5	-13,0
O	145,8	-5,5	-11,6	151,9	-1,4	7,4	96,0	-4,1	-17,7
N	147,8	1,4	-12,2	151,2	-0,4	6,2	97,8	1,9	-17,3
D	155,5	5,2	-6,5	147,8	-2,2	2,8	105,2	7,6	-9,0
E.23	158,5	1,9	-2,4	148,3	0,4	2,6	106,9	1,6	-4,8
F	157,1	-0,9	-6,5	147,0	-0,9	-0,6	106,8	0,0	-5,9
M	154,9	-1,4	-9,1	145,7	-0,9	-5,2	106,3	-0,5	-4,2
A	156,4	1,0	-7,7	144,5	-0,8	-8,5	108,3	1,8	0,8
M	149,3	-4,5	-7,5	141,8	-1,9	-11,0	105,3	-2,7	4,0
J	148,2	-0,8	-7,8	140,7	-0,7	-13,0	105,3	-0,1	6,0
J	153,0	3,3	-1,6	141,1	0,3	-11,9	108,4	3,0	11,8
A	153,5	0,3	-3,5	142,2	0,7	-8,3	107,9	-0,5	5,2