

BANCO CENTRAL DE RESERVA DEL PERÚ

CRÉDITO AL SECTOR PRIVADO SE EXPANDIÓ 9,4% EN FEBRERO

El crédito al sector privado creció 9,4 por ciento en febrero de 2016 con relación a similar mes del año anterior.

Por monedas, el crédito en moneda nacional siguió presentando un mayor dinamismo, con un crecimiento anual de 27,2 por ciento, reflejando el proceso de desdolarización del crédito impulsado por las medidas adoptadas por el Banco Central a fines de 2014; mientras que el crédito en moneda extranjera siguió reduciéndose (20,6 por ciento en febrero de 2016).

Crédito al Sector Privado

(Tasa de variación anual)

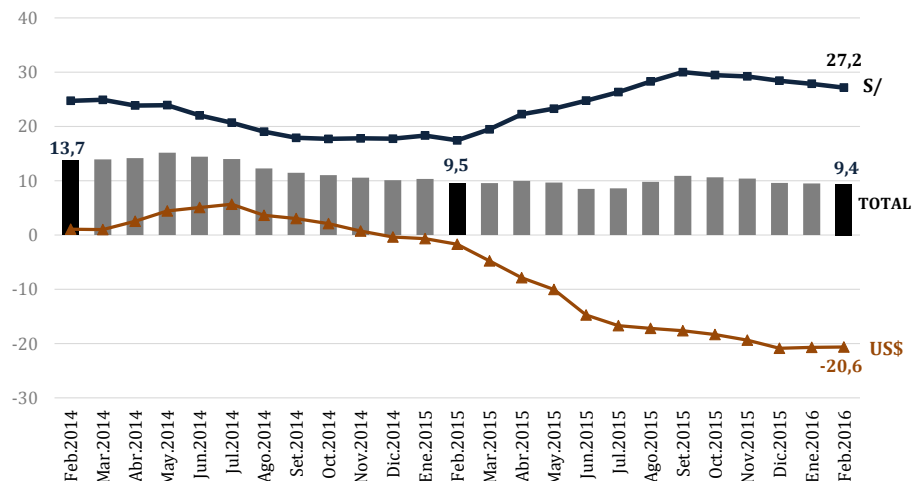

Por tipo de créditos, los préstamos a personas naturales continuaron creciendo a un ritmo sostenido, a una tasa de 11,4 por ciento, casi similar a lo registrado a inicios del año (11,5 por ciento).

El segmento más dinámico fue el orientado a consumo, que creció 13,9 por ciento interanual en febrero de 2016, mayor a lo registrado en enero (13,8 por ciento). Por otro lado, el crédito hipotecario creció 8,2 por ciento.

Crédito al sector privado, por tipo de colocación

(Var. % 12 meses)

	Ene.2016	Feb.2016
Crédito a empresas 1/	8,4	8,3
Corporativo y gran empresa	16,9	16,8
Medianas empresas	-1,6	-1,9
Pequeña y microempresa	2,3	2,5
Crédito a personas 2/	11,5	11,4
Consumo	13,8	13,9
Hipotecario	8,4	8,2
TOTAL	9,5	9,4

1/ Comprende los créditos a personas jurídicas más tenencias de bonos empresariales, incluyendo las colocaciones de las sucursales en el exterior.

2/ Incluye personas jurídicas sin fines de lucro.

Por el lado del crédito a empresas, el segmento corporativo y gran empresa se expandió a una tasa anual de 16,8 por ciento en febrero; en tanto que el segmento de pequeña y micro empresa creció 2,5 por ciento.

Lima, 1 de abril de 2016