

BANCO CENTRAL DE RESERVA DEL PERÚ

CRÉDITO AL SECTOR PRIVADO REGISTRÓ CRECIMIENTO DE 10% EN ENERO

El crédito total al sector privado –que incluye los préstamos otorgados por bancos, financieras, cajas municipales y rurales- registró un crecimiento de 10 por ciento en enero de este año respecto a similar mes de 2015.

En soles el crédito al sector privado registró una expansión anual de 28 por ciento en enero de este año, cuyo dinamismo responde a que viene reemplazando el endeudamiento en moneda extranjera, que cayó a un ritmo anual de 21 por ciento en el mismo período.

Crédito al Sector Privado

(Tasa de variación anual)

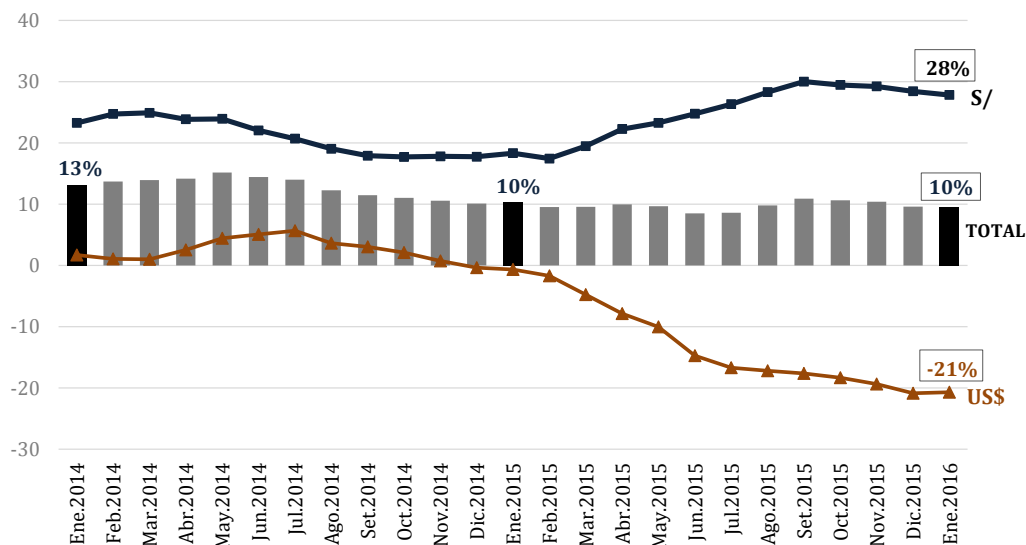

Este comportamiento ha estado influenciado por las medidas que tomó el Banco Central para promover la desdolarización del crédito en un contexto de apreciación del tipo de cambio, y reducir de esta manera la vulnerabilidad de nuestra economía.

Al primer mes del año, el saldo de los créditos en soles ascendió a S/ 179 375 millones, mientras el de dólares bajó a US\$ 22 676 millones.

Por segmentos, los créditos en moneda nacional dirigidos a empresas y personas se expandieron en 35 por ciento y 19 por ciento, respectivamente.

En el rubro de empresas, el crédito corporativo, gran y mediana empresa se expandió 53 por ciento en términos anuales, mientras que los préstamos a pequeña y microempresa lo hicieron en 7 por ciento.

Dentro del segmento de personas, destacaron las expansiones anuales de los créditos vehiculares (79 por ciento), tarjetas de crédito (25 por ciento) e hipotecarios (24 por ciento).

BANCO CENTRAL DE RESERVA DEL PERÚ

CRÉDITO AL SECTOR PRIVADO, POR TIPO DE COLOCACIÓN

	Saldos en millones de S/		Var. % anual	Saldos en millones de US\$		Var. % anual
	Ene-2015	Ene-2016		Ene-2015	Ene-2016	
Crédito a empresas	75 123	101 471	35	23 241	18 476	-21
- Corporativo, gran y mediana empresa	45 701	70 027	53	21 984	17 641	-20
- Pequeña y microempresa	29 422	31 444	7	1 257	834	-34
Crédito a personas	65 194	77 904	19	5 348	4 200	-21
- Consumo	42 046	49 169	17	1 454	1 202	-17
Vehiculares	796	1 421	79	558	310	-44
Tarjetas de crédito	14 310	17 830	25	336	356	6
Resto	26 940	29 919	11	560	535	-4
- Hipotecario	23 148	28 735	24	3 894	2 998	-23
TOTAL	140 316	179 375	28	28 589	22 676	-21

Lima, 26 de febrero de 2016