

# BANCO CENTRAL DE RESERVA DEL PERÚ

## ENCUESTA DE EXPECTATIVAS MACROECONÓMICAS

III TRIMESTRE 2014

SUCURSAL IQUITOS

1. Entre el 15 de octubre y el 14 de noviembre se realizó la III Encuesta de Percepción Regional del año 2014, a una muestra representativa de empresas que operan en los departamentos de Loreto, San Martín y Ucayali.

En base a las respuestas se elabora un índice comprendido entre los valores 0 y 100, centrado en 50 que indica una posición neutral. Valores por encima de 50 señalan una situación positiva u optimista. Valores por debajo de 50 implican una situación negativa o pesimista.

2. Los resultados de la encuesta muestran que en la zona selva todos los indicadores se encuentran en el tramo optimista. La mayoría de empresas manifiesta una recuperación de sus indicadores de situación actual.

### Resultados de la Encuesta de Percepción Regional

	II Trim	III Trim	
<b>SITUACIÓN ACTUAL</b>			
Situación actual del negocio	71	68	↓
Nivel de ventas	49	56	↑
Nivel de producción	57	69	↑
<b>EXPECTATIVAS</b>			
Demanda de sus productos a 3 meses	73	73	→
Contratación de personal a 3 meses	64	61	↓
Empresa a 3 meses	71	68	↓
Sector a 3 meses	70	71	↑
Economía a 3 meses	68	65	↓
<b>FINANZAS</b>			
Situación financiera de la empresa	70	66	↓
Situación de acceso al crédito de la empresa	73	69	↓

Encuesta realizada a 31 empresas ubicadas en los departamentos de Loreto, San Martín y Ucayali.

# BANCO CENTRAL DE RESERVA DEL PERÚ

## 3. Situación actual del negocio

El índice sobre la situación actual del negocio se situó en 68 puntos, inferior al resultado de la encuesta del segundo trimestre, manteniéndose en el tramo optimista. El sector comercio reportó una disminución en su desempeño.

### SITUACIÓN ACTUAL DEL NEGOCIO ¿Cómo considera Ud. la situación actual de su negocio?

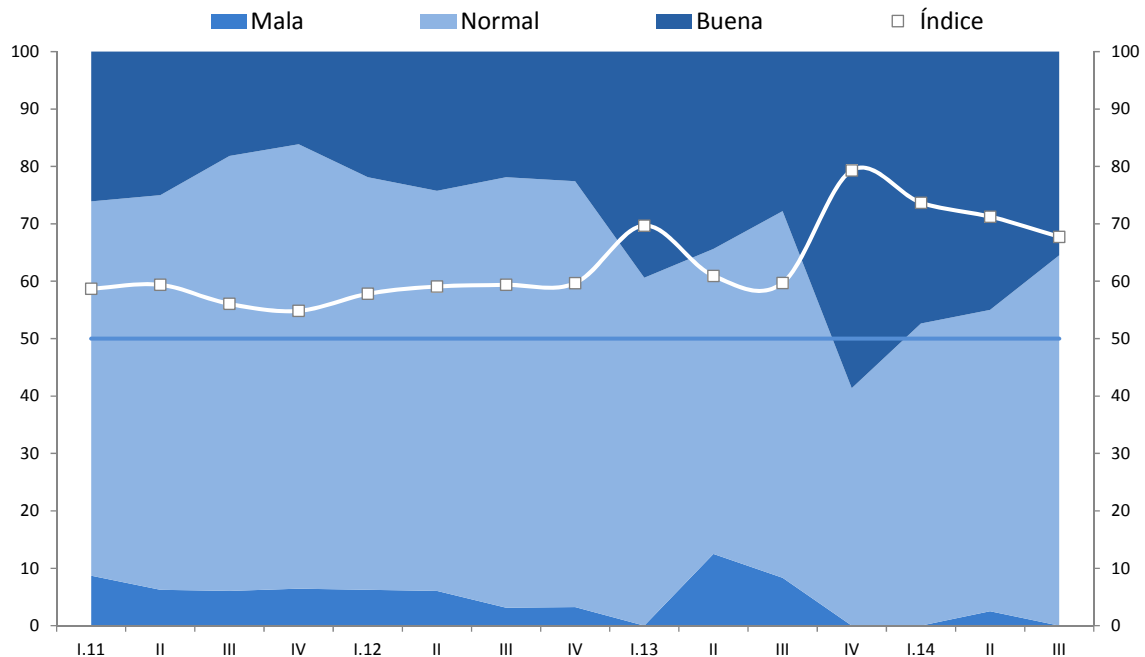

	I.11	II	III	IV	I.12	II	III	IV	I.13	II	III	IV	I.14	II	III
Buena	26	25	18	16	22	24	22	23	39	34	28	59	47	45	35
Normal	65	69	76	77	72	70	75	74	61	53	64	41	53	53	65
Mala	9	6	6	6	6	6	3	3	0	13	8	0	0	3	0
Índice	59	59	56	55	58	59	59	60	70	61	60	79	74	71	68

# BANCO CENTRAL DE RESERVA DEL PERÚ

## 4. Nivel de ventas respecto al trimestre anterior

El índice del nivel de ventas en el tercer trimestre ascendió a 56 puntos, superior en 7 puntos respecto al del segundo trimestre. Con ello, este indicador retornó al tramo de mayor nivel de ventas. Esta recuperación se dio en la construcción, elaboración de alimentos y ensamblaje de motocicletas.

**NIVEL DE VENTAS**  
Respecto al mes anterior, ¿cómo considera el nivel de ventas?

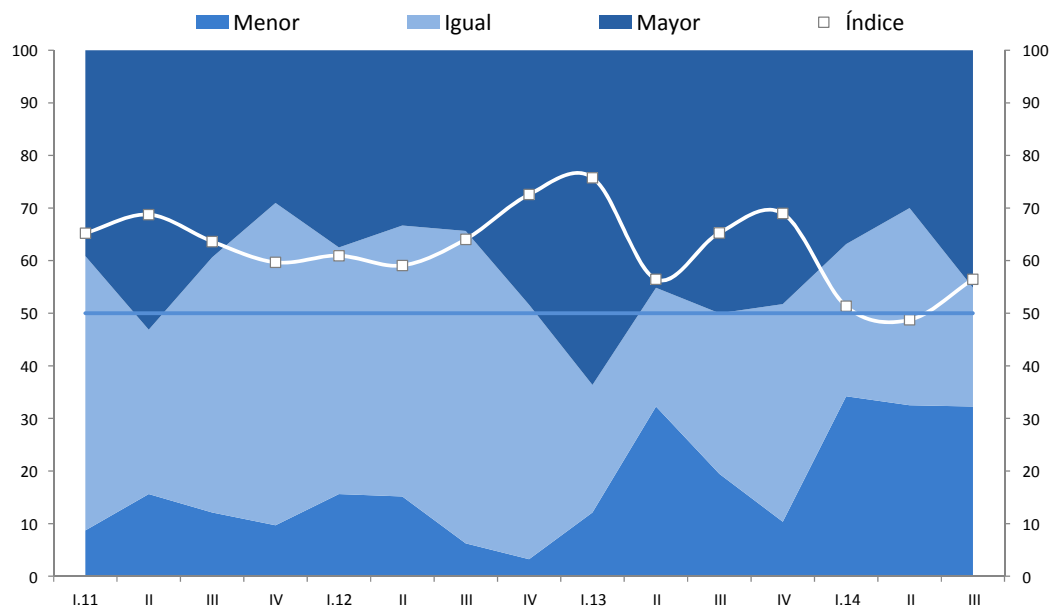

	I.11	II	III	IV	I.12	II	III	IV	I.13	II	III	IV	I.14	II	III
Mayor	39	53	39	29	38	33	34	48	64	45	50	48	37	30	45
Igual	52	31	48	61	47	52	59	48	24	23	31	41	29	38	23
Menor	9	16	12	10	16	15	6	3	12	32	19	10	34	33	32
Índice	65	69	64	60	61	59	64	73	76	56	65	69	51	49	56

# BANCO CENTRAL DE RESERVA DEL PERÚ

## 5. Nivel de producción respecto al trimestre anterior

El índice de nivel de producción ascendió a 69 puntos, superior en 12 puntos al del trimestre previo. Esta recuperación se dio en los sectores de manufactura y construcción, y en especial en madera y palmito, por mayores ventas al exterior.

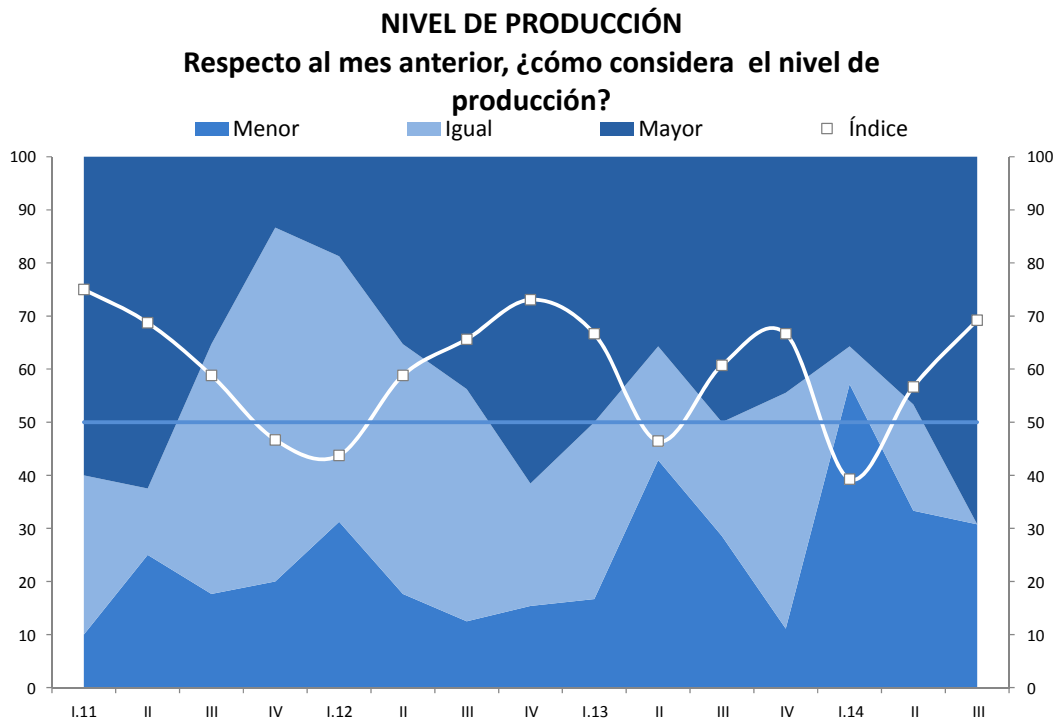

	I.11	II	III	IV	I.12	II	III	IV	I.13	II	III	IV	I.14	II	III
Mayor	60	63	35	13	19	35	44	62	50	36	50	44	36	47	69
Igual	30	13	47	67	50	47	44	23	33	21	21	44	7	20	0
Menor	10	25	18	20	31	18	13	15	17	43	29	11	57	33	31
Índice	75	69	59	47	44	59	66	73	67	46	61	67	39	57	69

# BANCO CENTRAL DE RESERVA DEL PERÚ

## 6. Expectativas de demanda por sus productos a 3 meses

El índice de las expectativas sobre la demanda de sus productos en los próximos tres meses se situó en 73 puntos, similar al del segundo trimestre. Se mantienen positivas las expectativas de los sectores comercio, manufactura, servicios y construcción.

**EXPECTATIVA DE DEMANDA DE SUS PRODUCTOS A 3 MESES**  
Indique su previsión para los próximos tres meses respecto a la demanda de los productos de su empresa

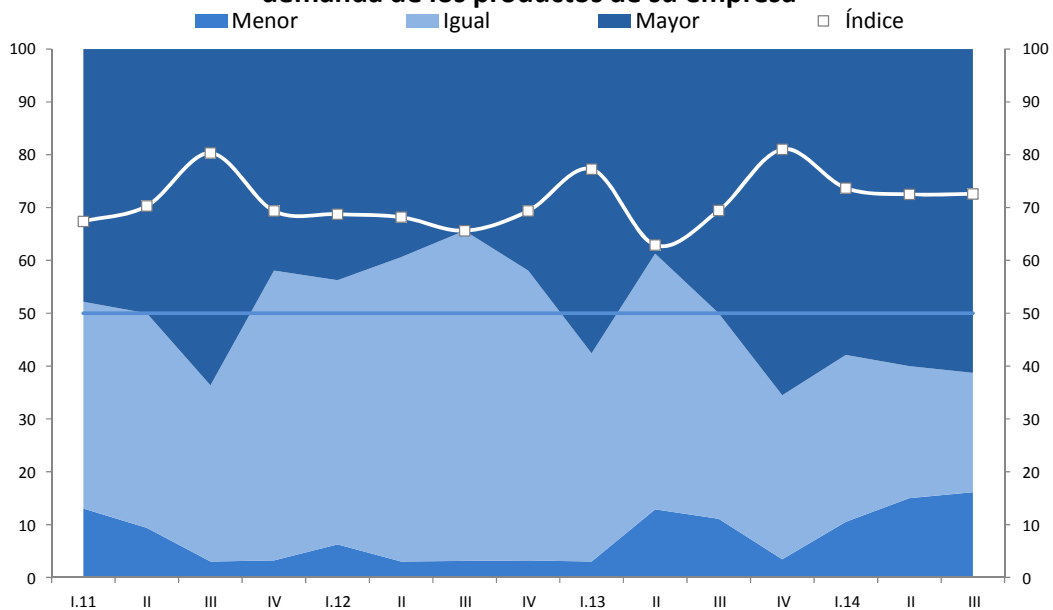

	I.11	II	III	IV	I.12	II	III	IV	I.13	II	III	IV	I.14	II	III
Mayor	48	50	64	42	44	39	34	42	58	39	50	66	58	60	61
Igual	39	41	33	55	50	58	63	55	39	48	39	31	32	25	23
Menor	13	9	3	3	6	3	3	3	3	13	11	3	11	15	16
Índice	67	70	80	69	69	68	66	69	77	63	69	81	74	73	73

# BANCO CENTRAL DE RESERVA DEL PERÚ

## 7. Expectativas de contratación de personal a 3 meses

El índice de expectativas de contratación de personal a tres meses se ubicó en 61 puntos, manteniéndose en el tramo optimista. El sector que reportó una disminución en sus expectativas fue comercio.

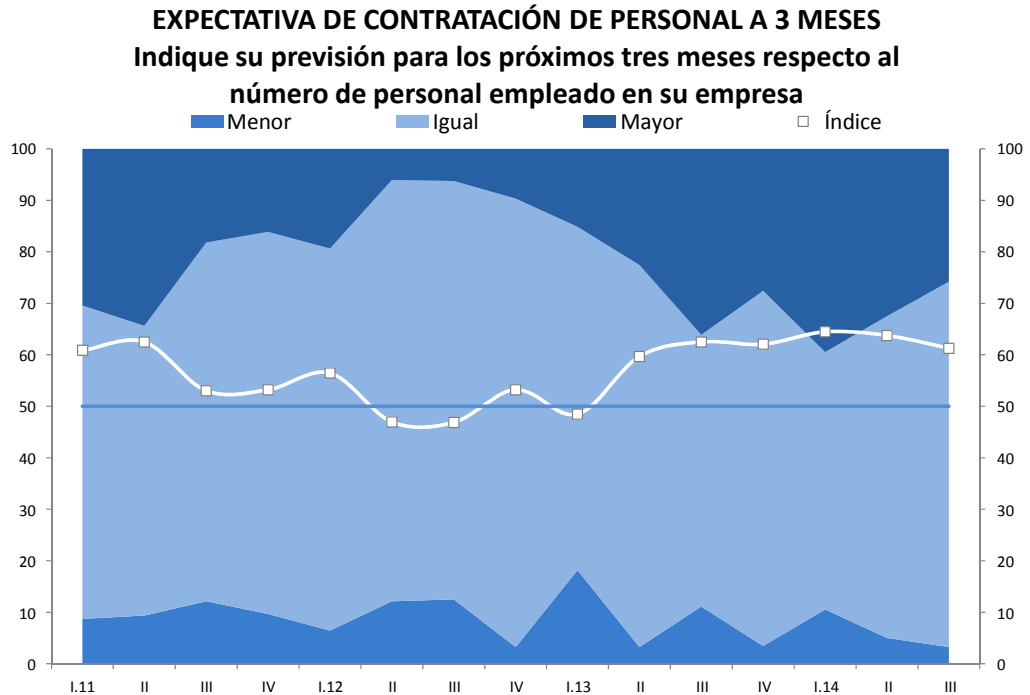

	I.11	II	III	IV	I.12	II	III	IV	I.13	II	III	IV	I.14	II	III
Mayor	30	34	18	16	19	6	6	10	15	23	36	28	39	33	26
Igual	61	56	70	74	74	82	81	87	67	74	53	69	50	63	71
Menor	9	9	12	10	6	12	13	3	18	3	11	3	11	5	3
Índice	61	63	53	53	56	47	47	53	48	60	63	62	64	64	61

# BANCO CENTRAL DE RESERVA DEL PERÚ

## 8. Expectativa de la situación de la empresa a 3 meses

El índice de situación financiera a tres meses ascendió a 68 puntos, manteniéndose en el tramo optimista. El sector con mayor deterioro en sus expectativas fue comercio.

**EXPECTATIVA DE LA SITUACIÓN DE SU EMPRESA A 3 MESES**  
Indique su previsión para los próximos tres meses de la situación de su empresa

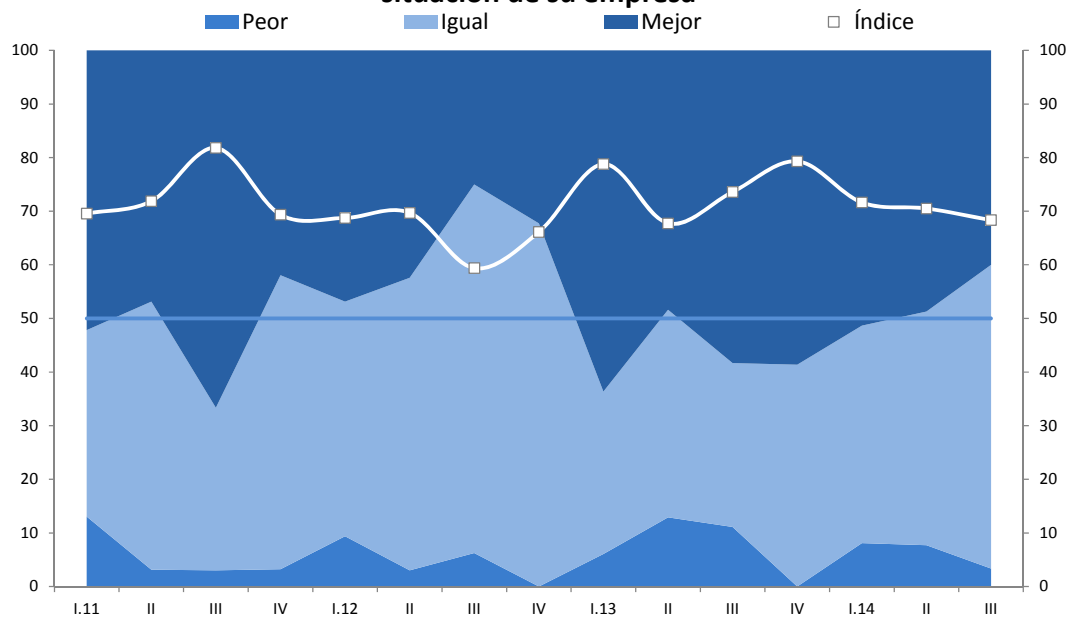

	I.11	II	III	IV	I.12	II	III	IV	I.13	II	III	IV	I.14	II	III
Mejor	52	47	67	42	47	42	25	32	64	48	58	59	51	49	40
Igual	35	50	30	55	44	55	69	68	30	39	31	41	41	44	57
Peor	13	3	3	3	9	3	6	0	6	13	11	0	8	8	3
Índice	70	72	82	69	69	70	59	66	79	68	74	79	72	71	68

# BANCO CENTRAL DE RESERVA DEL PERÚ

## 9. Expectativa del sector a 3 meses

El índice de expectativas del sector a tres meses ascendió a 71 puntos, superior en un punto al de la encuesta anterior. El resultado favorable reflejó el mayor optimismo de los entrevistados de los sectores de manufactura y comercio. Las empresas mostraron su expectativa de mejora en la campaña de fin de año y en la mayor disponibilidad de la CTS.

**EXPECTATIVA DEL SECTOR A 3 MESES**  
Indique su previsión para los próximos tres meses respecto a la situación de su sector

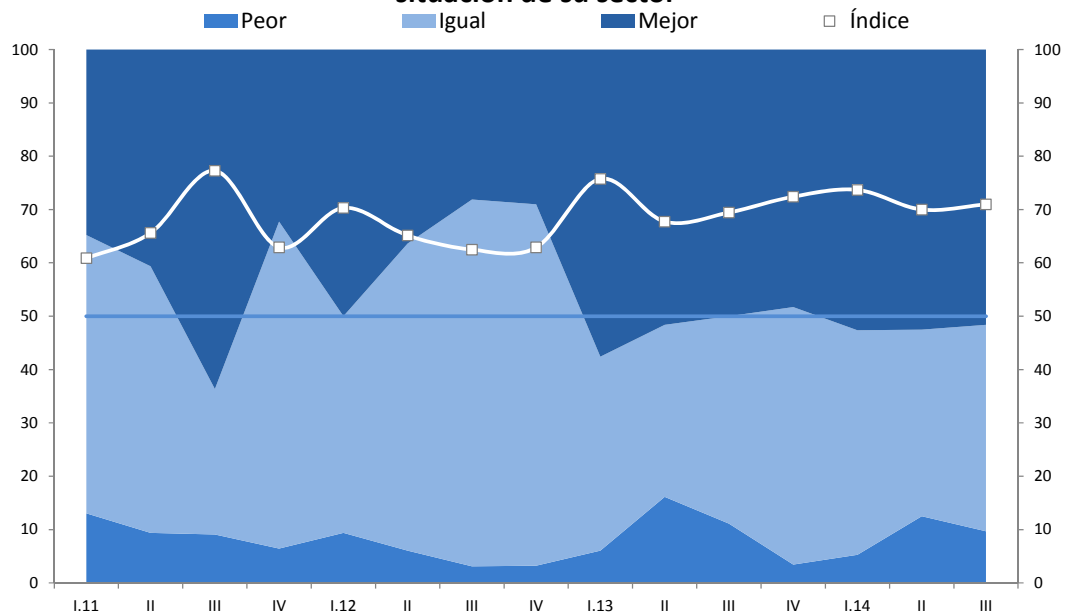

	I.11	II	III	IV	I.12	II	III	IV	I.13	II	III	IV	I.14	II	III
Mejor	35	41	64	32	50	36	28	29	58	52	50	48	53	53	52
Igual	52	50	27	61	41	58	69	68	36	32	39	48	42	35	39
Peor	13	9	9	6	9	6	3	3	6	16	11	3	5	13	10
Índice	61	66	77	63	70	65	63	63	76	68	69	72	74	70	71



# BANCO CENTRAL DE RESERVA DEL PERÚ

## 10. Expectativa de la economía a 3 meses

El índice de expectativas de la economía se ubicó en 65 puntos, manteniéndose en el tramo optimista. El sector con deterioro en sus expectativas fue comercio.

**EXPECTATIVA DE LA ECONOMÍA A 3 MESES**  
Indique su previsión para los próximos tres meses respecto a la economía en general

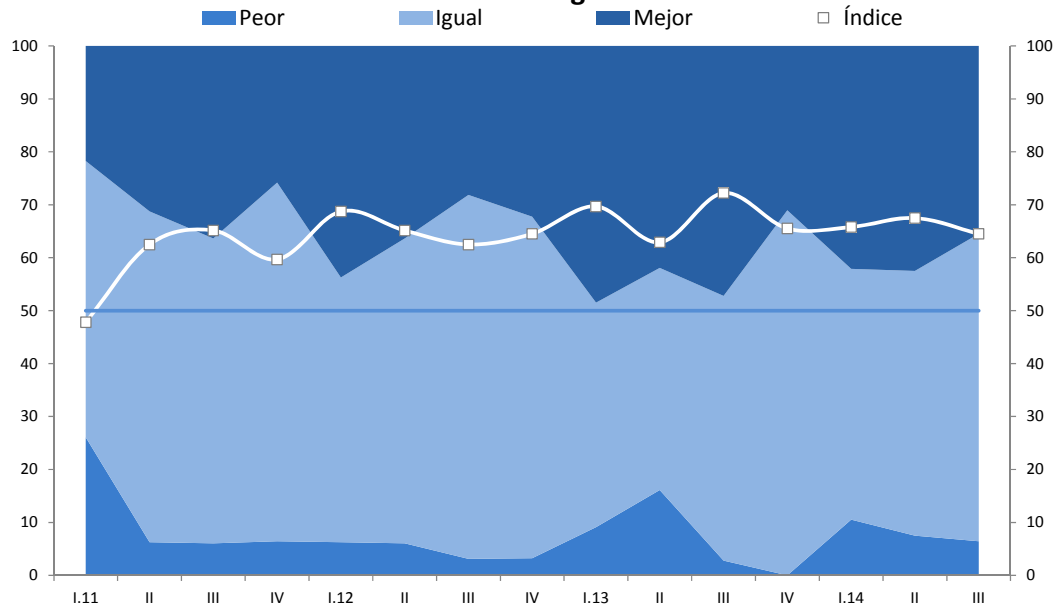

	I.11	II	III	IV	I.12	II	III	IV	I.13	II	III	IV	I.14	II	III
Mejor	35	41	64	32	50	36	28	29	58	52	50	48	53	53	52
Igual	52	50	27	61	41	58	69	68	36	32	39	48	42	35	39
Peor	13	9	9	6	9	6	3	3	6	16	11	3	5	13	10
<b>Índice</b>	<b>61</b>	<b>66</b>	<b>77</b>	<b>63</b>	<b>70</b>	<b>65</b>	<b>63</b>	<b>63</b>	<b>76</b>	<b>68</b>	<b>69</b>	<b>72</b>	<b>74</b>	<b>70</b>	<b>71</b>

# BANCO CENTRAL DE RESERVA DEL PERÚ

## 11. Situación financiera de la empresa

El índice de situación financiera de la empresa se ubicó en 66 puntos en el tercer trimestre, manteniéndose en el tramo optimista. El sector en el que la situación de la empresa ha disminuido fue comercio.

**SITUACIÓN FINANCIERA DE LA EMPRESA**  
**¿Cómo considera Ud. la actual situación financiera de su empresa?**

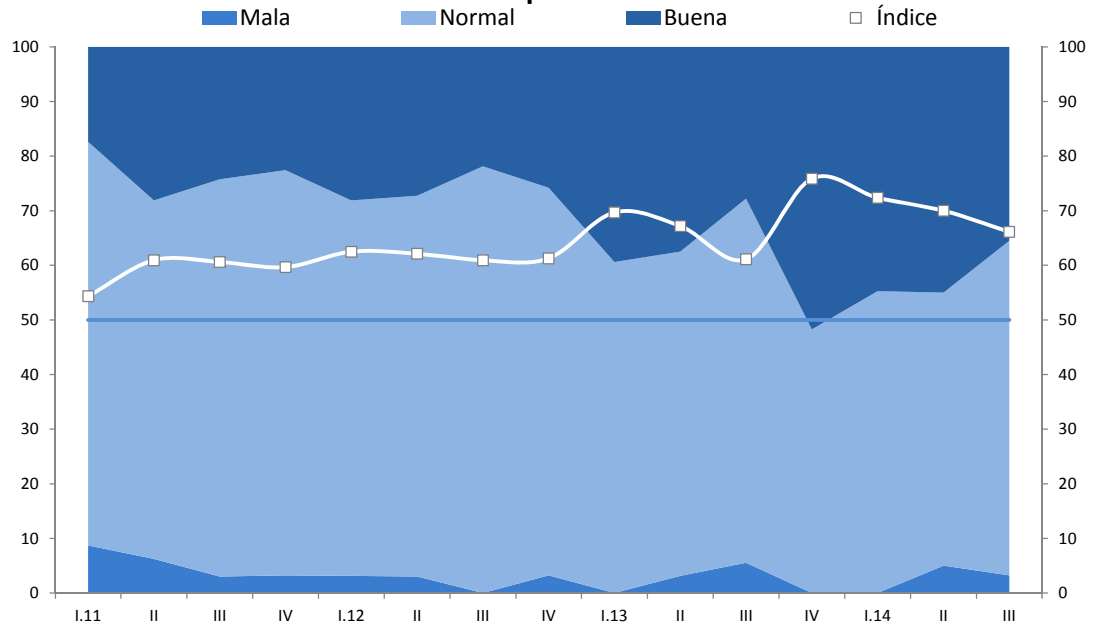

	I.11	II	III	IV	I.12	II	III	IV	I.13	II	III	IV	I.14	II	III
Buena	17	28	24	23	28	27	22	26	39	38	28	52	45	45	35
Normal	74	66	73	74	69	70	78	71	61	59	67	48	55	50	61
Mala	9	6	3	3	3	3	0	3	0	3	6	0	0	5	3
Índice	54	61	61	60	63	62	61	61	70	67	61	76	72	70	66

# BANCO CENTRAL DE RESERVA DEL PERÚ

## 12. Situación del acceso al crédito de la empresa

El índice de acceso al crédito se ubicó en 69 puntos y se mantuvo en el tramo optimista. El sector en los que han visto disminuir su acceso al crédito fue servicios.

**SITUACIÓN DE ACCESO AL CRÉDITO DE LA EMPRESA**  
**¿Cómo considera Ud. la actual situación de acceso al crédito de su empresa?**

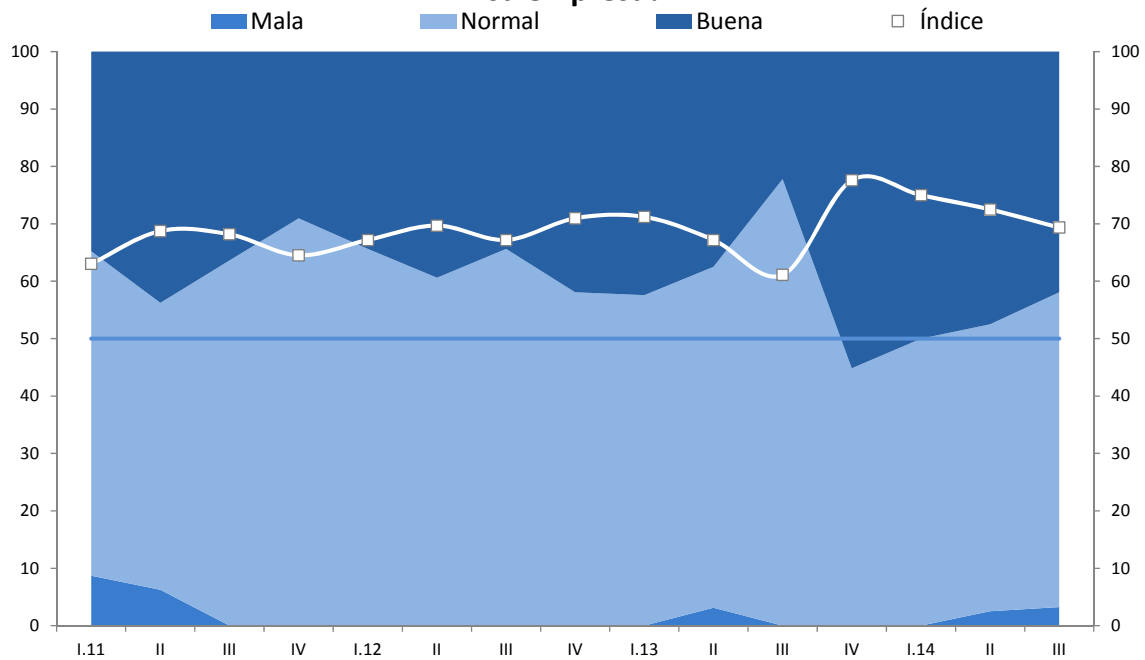

	I.11	II	III	IV	I.12	II	III	IV	I.13	II	III	IV	I.14	II	III
Buena	35	44	36	29	34	39	34	42	42	38	22	55	50	48	42
Normal	57	50	64	71	66	61	66	58	58	59	78	45	50	50	55
Mala	9	6	0	0	0	0	0	0	0	3	0	0	0	3	3
Índice	63	69	68	65	67	70	67	71	71	67	61	78	75	73	69