

BANCO CENTRAL DE RESERVA DEL PERÚ

ENCUESTA DE EXPECTATIVAS MACROECONÓMICAS III TRIMESTRE 2014 SUCURSAL AREQUIPA

1. Entre el 15 de octubre y el 14 de noviembre se realizó la III Encuesta de Percepción Regional del año 2014, a una muestra representativa de empresas que operan en los departamentos de Arequipa, Moquegua y Tacna.

En base a las respuestas se elabora un índice comprendido entre los valores 0 y 100, centrado en 50 que indica una posición neutral. Valores por encima de 50 señalan una situación positiva u optimista. Valores por debajo de 50 implican una situación negativa o pesimista.

2. Los resultados de la encuesta trimestral muestran que de los 10 indicadores de la encuesta, 9 se ubican en el tramo optimista. Los indicadores de expectativas registran una recuperación en tanto que los de situación actual y financiera disminuyen.

Resultados de la Encuesta de Percepción Regional

	II Trim	III Trim	
SITUACIÓN ACTUAL			
Situación actual del negocio	62	61	↓
Nivel de ventas	55	44	↓
Nivel de producción	50	50	→
EXPECTATIVAS			
Demanda de sus productos a 3 meses	55	56	↑
Contratación de personal a 3 meses	58	58	→
Empresa a 3 meses	53	56	↑
Sector a 3 meses	47	55	↑
Economía a 3 meses	35	50	↑
FINANZAS			
Situación financiera de la empresa	62	59	↓
Situación de acceso al crédito de la empresa	67	59	↓

Encuesta realizada a 32 empresas ubicadas en los departamentos de Arequipa, Moquegua y Tacna.

BANCO CENTRAL DE RESERVA DEL PERÚ

3. Situación actual del negocio

El índice sobre la situación actual del negocio se ubicó en 61 puntos, un punto por debajo de lo registrado en el trimestre anterior, manteniéndose en el tramo positivo. Los sectores donde se registró una menor percepción de la situación de la empresa fueron comercio y servicios.

Las ventas de supermercados vienen creciendo, pero a niveles menores a los del año pasado.

SITUACIÓN ACTUAL DEL NEGOCIO
¿Cómo considera Ud. la situación actual de su negocio?

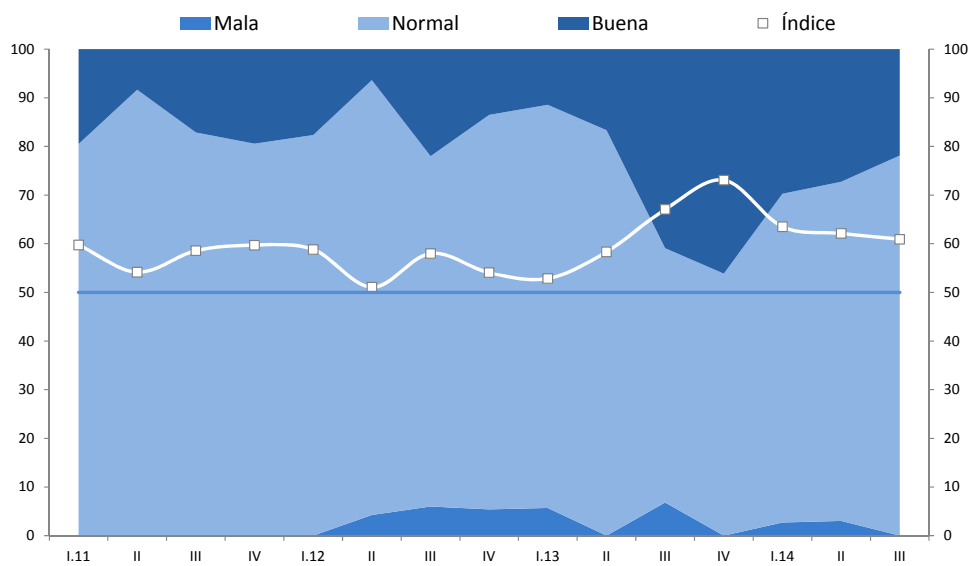

	I.11	II	III	IV	I.12	II	III	IV	I.13	II	III	IV	I.14	II	III
Mayor	20	8	17	19	18	6	22	14	11	17	41	46	30	27	22
Igual	80	92	83	81	82	89	72	81	83	83	52	54	68	70	78
Menor	0	0	0	0	0	4	6	5	6	0	7	0	3	3	0
Índice	60	54	59	60	59	51	58	54	53	58	67	73	64	62	61

BANCO CENTRAL DE RESERVA DEL PERÚ

4. Nivel de ventas respecto al trimestre anterior

El índice del nivel de ventas en el tercer trimestre ascendió a 44 puntos. Este resultado obedecería a las menores ventas registradas por las empresas comerciales, manufactureras, construcción y de servicios durante el pasado mes de setiembre.

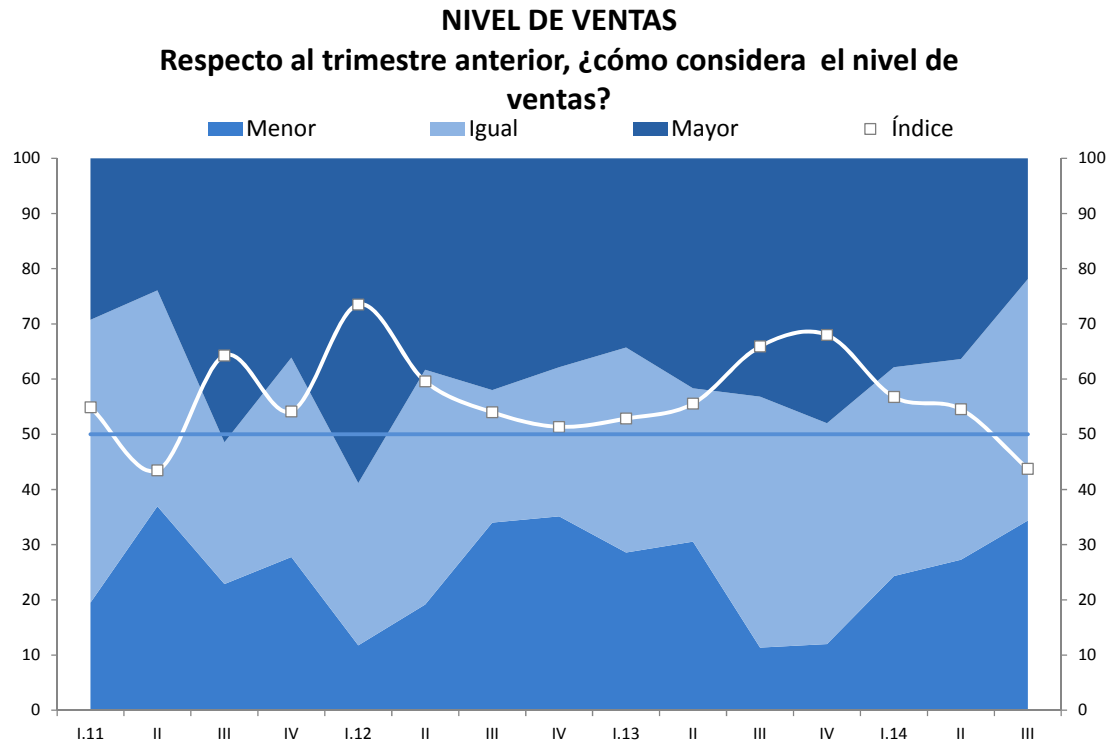

	I.11	II	III	IV	I.12	II	III	IV	I.13	II	III	IV	I.14	II	III
Mayor	29	24	51	36	59	38	42	38	34	42	43	48	38	36	22
Igual	51	39	26	36	29	43	24	27	37	28	45	40	38	36	44
Menor	20	37	23	28	12	19	34	35	29	31	11	12	24	27	34
Índice	55	43	64	54	74	60	54	51	53	56	66	68	57	55	44

BANCO CENTRAL DE RESERVA DEL PERÚ

5. Nivel de producción respecto al trimestre anterior

El índice del nivel de producción de las empresas industriales para el tercer trimestre muestra una posición neutral igual al del trimestre anterior (50 puntos).

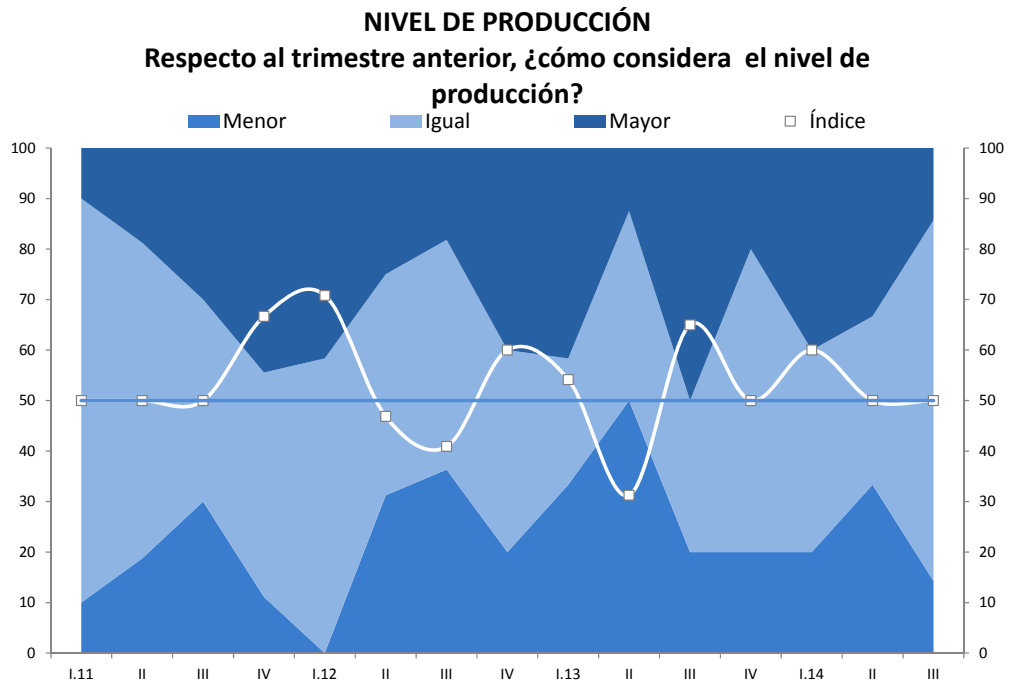

	I.11	II	III	IV	I.12	II	III	IV	I.13	II	III	IV	I.14	II	III
Mayor	10	19	30	44	42	25	18	40	42	13	50	20	40	33	14
Igual	80	63	40	44	58	44	45	40	25	38	30	60	40	33	71
Menor	10	19	30	11	0	31	36	20	33	50	20	20	20	33	14
Índice	50	50	50	67	71	47	41	60	54	31	65	50	60	50	50

BANCO CENTRAL DE RESERVA DEL PERÚ

6. Expectativa de demanda de sus productos a 3 meses

El índice de las expectativas sobre la demanda de sus productos en los próximos tres meses se situó en 56 puntos en el tercer trimestre mostrando un aumento de 1 punto con relación al trimestre anterior. Las empresas con mayor optimismo son los de servicios.

EXPECTATIVA DE DEMANDA DE SUS PRODUCTOS A 3 MESES
Indique su previsión para los próximos tres meses respecto a la demanda de los productos de su empresa

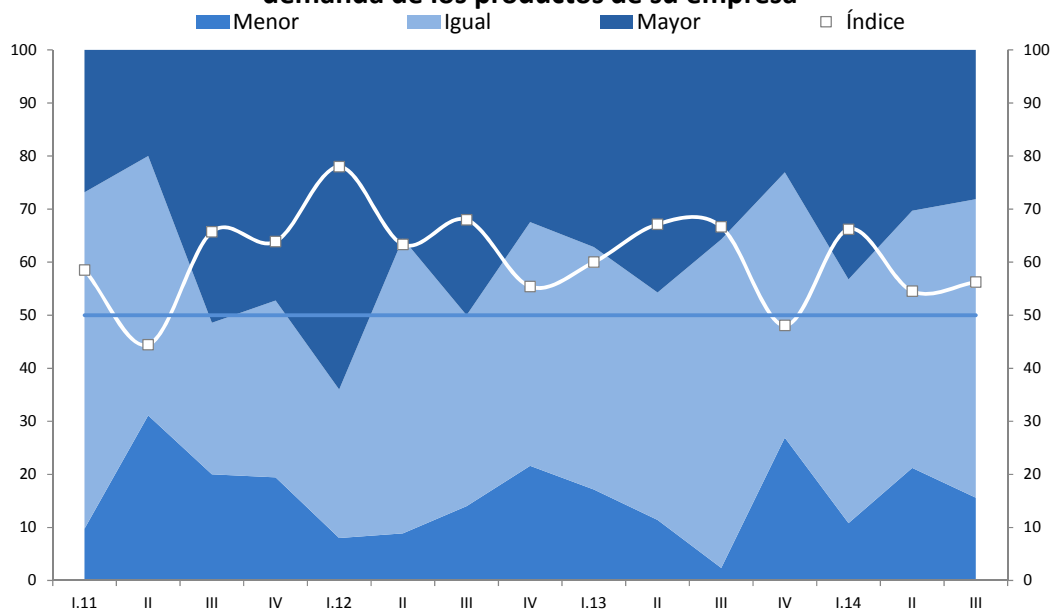

	I.11	II	III	IV	I.12	II	III	IV	I.13	II	III	IV	I.14	II	III
Mayor	27	20	51	47	64	36	50	32	37	46	36	23	43	30	28
Igual	63	49	29	33	28	56	36	46	46	43	62	50	46	48	56
Menor	10	31	20	19	8	9	14	22	17	11	2	27	11	21	16
Índice	59	44	66	64	78	63	68	55	60	67	67	48	66	55	56

BANCO CENTRAL DE RESERVA DEL PERÚ

7. Expectativa de contratación de personal a 3 meses

El índice de expectativas de contratación de personal a tres meses en el tercer trimestre se mantuvo estable con respecto al trimestre anterior, manteniéndose en el tramo optimista con 58 puntos.

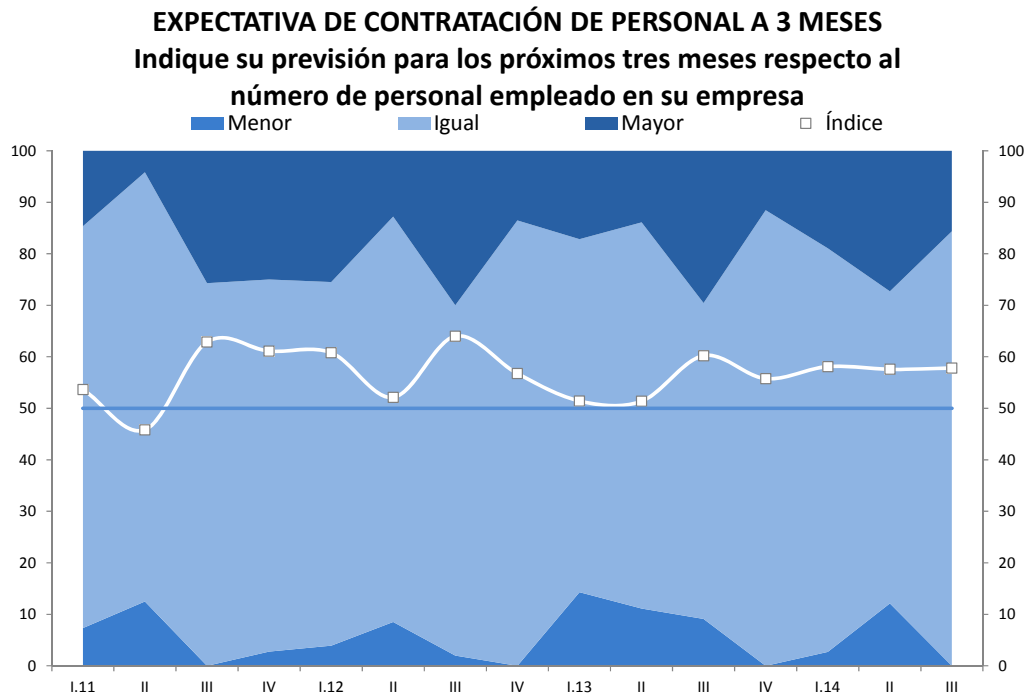

	I.11	II	III	IV	I.12	II	III	IV	I.13	II	III	IV	I.14	II	III
Mayor	15	4	26	25	25	13	30	14	17	14	30	12	19	27	16
Igual	78	83	74	72	71	79	68	86	69	75	61	88	78	61	84
Menor	7	13	0	3	4	9	2	0	14	11	9	0	3	12	0
Índice	54	46	63	61	61	52	64	57	51	51	60	56	58	58	58

BANCO CENTRAL DE RESERVA DEL PERÚ

8. Expectativa de la situación de la empresa a 3 meses

El índice de las expectativas sobre la situación de la empresa registro un nivel de 56 puntos, mayor en 3 puntos respecto al trimestre anterior. Entre las que muestran esta percepción positiva destacan las empresas comerciales relacionadas a las líneas de venta de alimentos y bebidas, prendas de vestir, calzado, electrodomésticos y aparatos electrónicos y de tecnología digital; ante la proximidad de la campaña navideña.

EXPECTATIVA DE LA SITUACIÓN DE SU EMPRESA A 3 MESES

Indique su previsión para los próximos tres meses de la situación de su empresa

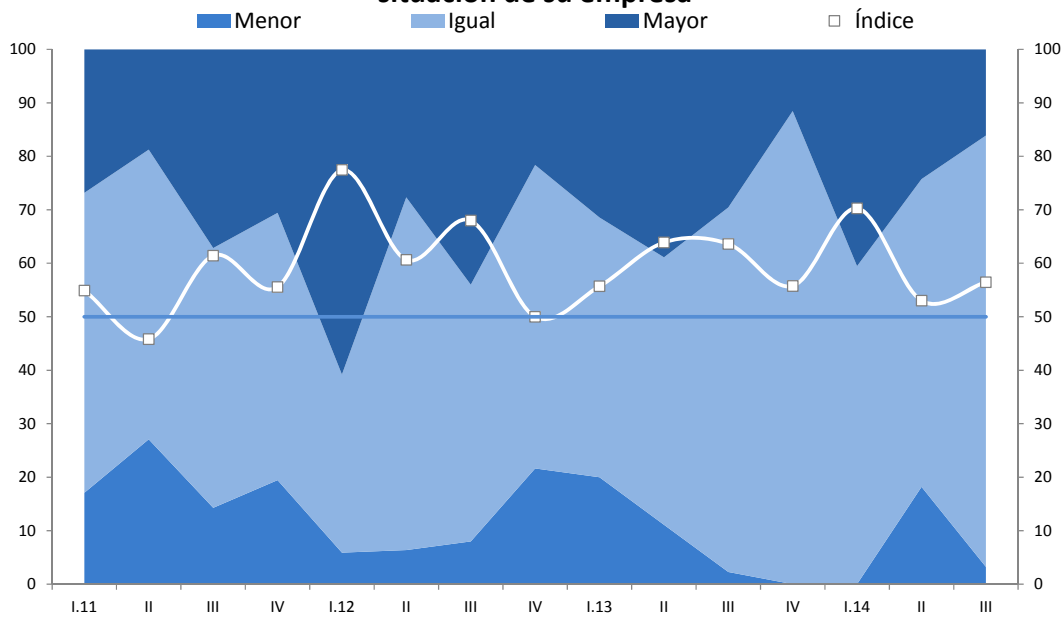

	I.11	II	III	IV	I.12	II	III	IV	I.13	II	III	IV	I.14	II	III
Mayor	27	19	37	31	61	28	44	22	31	39	30	12	41	24	16
Igual	56	54	49	50	33	66	48	57	49	50	68	88	59	58	81
Menor	17	27	14	19	6	6	8	22	20	11	2	0	0	18	3
Índice	55	46	61	56	77	61	68	50	56	64	64	56	70	53	56

BANCO CENTRAL DE RESERVA DEL PERÚ

9. Expectativa del sector a tres meses

El índice de expectativas del sector a tres meses se ubicó en 55 puntos, retornando al tramo optimista. Este resultado refleja el mayor optimismo de las empresas de las ramas de manufactura, comercio y servicios.

EXPECTATIVA DEL SECTOR A 3 MESES
Indique su previsión para los próximos tres meses respecto a la situación de su sector

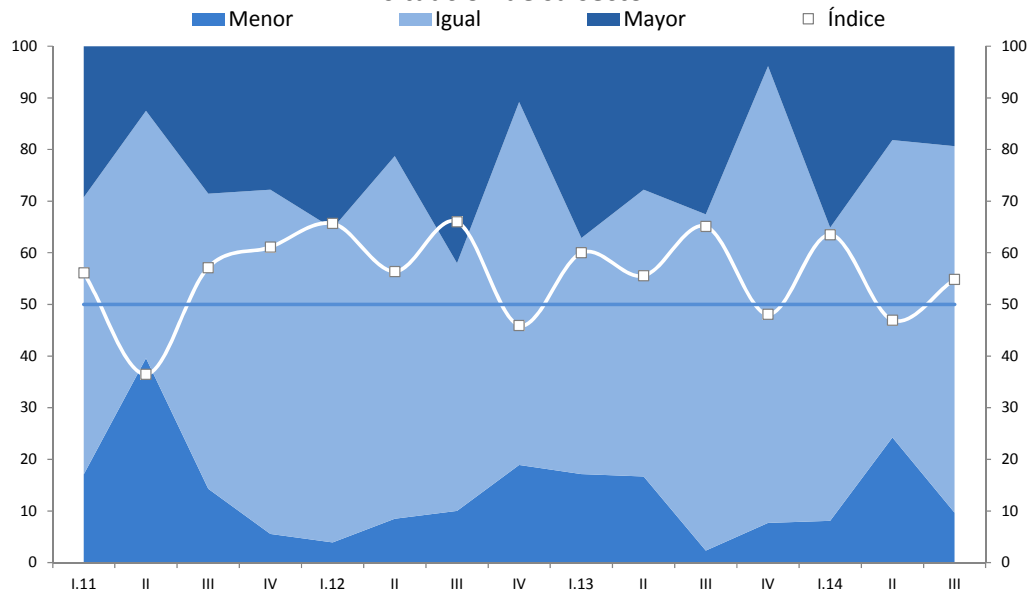

	I.11	II	III	IV	I.12	II	III	IV	I.13	II	III	IV	I.14	II	III
Mayor	29	13	29	28	35	21	42	11	37	28	33	4	35	18	19
Igual	54	48	57	67	61	70	48	70	46	56	65	88	57	58	71
Menor	17	40	14	6	4	9	10	19	17	17	2	8	8	24	10
Índice	56	36	57	61	66	56	66	46	60	56	65	48	64	47	55

BANCO CENTRAL DE RESERVA DEL PERÚ

10. Expectativa de la economía a 3 meses

Las expectativas sobre la economía a 3 meses muestran una recuperación respecto al trimestre anterior, ubicándose en el nivel neutral. Este optimismo se presenta en los sectores manufacturero, comercial, agroexportador y de construcción.

EXPECTATIVA DE LA ECONOMÍA A 3 MESES
Indique su previsión para los próximos tres meses respecto a la economía

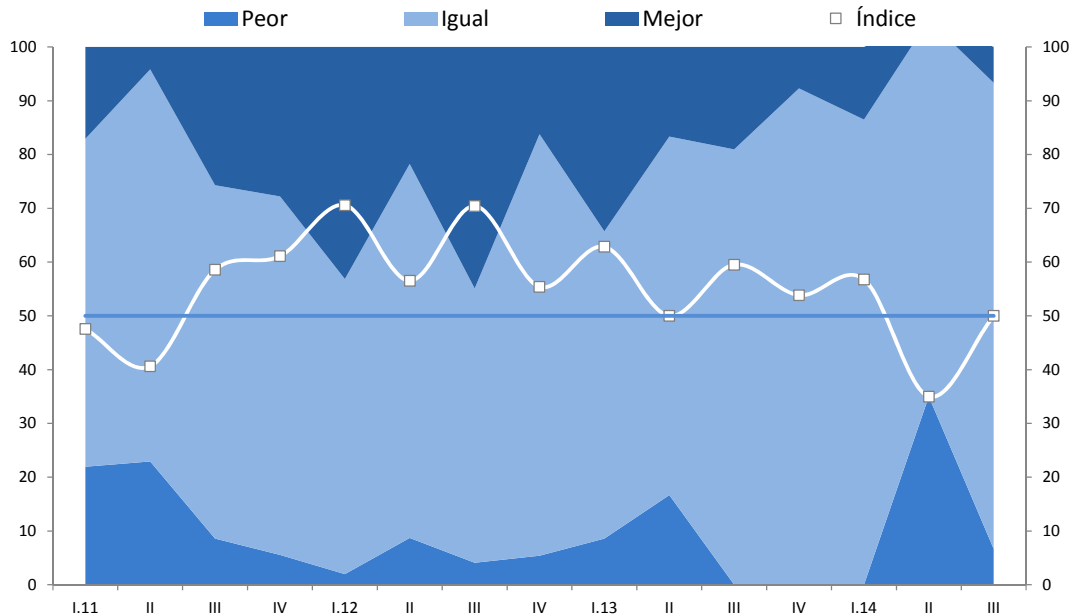

	I.11	II	III	IV	I.12	II	III	IV	I.13	II	III	IV	I.14	II	III
Mejor	17	4	26	28	43	22	45	16	34	17	19	8	14	0	7
Igual	61	73	66	67	55	70	51	78	57	67	81	92	86	70	87
Peor	22	23	9	6	2	9	4	5	9	17	0	0	0	35	7
Índice	48	41	59	61	71	57	70	55	63	50	60	54	57	35	50

BANCO CENTRAL DE RESERVA DEL PERÚ

11. Situación financiera de la empresa

El índice de la situación financiera de la empresa se ubicó en 59 puntos, manteniéndose en el tramo optimista. Los sectores que tienen una mejor situación financiera son comercio y manufactura.

SITUACIÓN FINANCIERA DE LA EMPRESA
¿Cómo considera Ud. la actual situación financiera de su empresa?

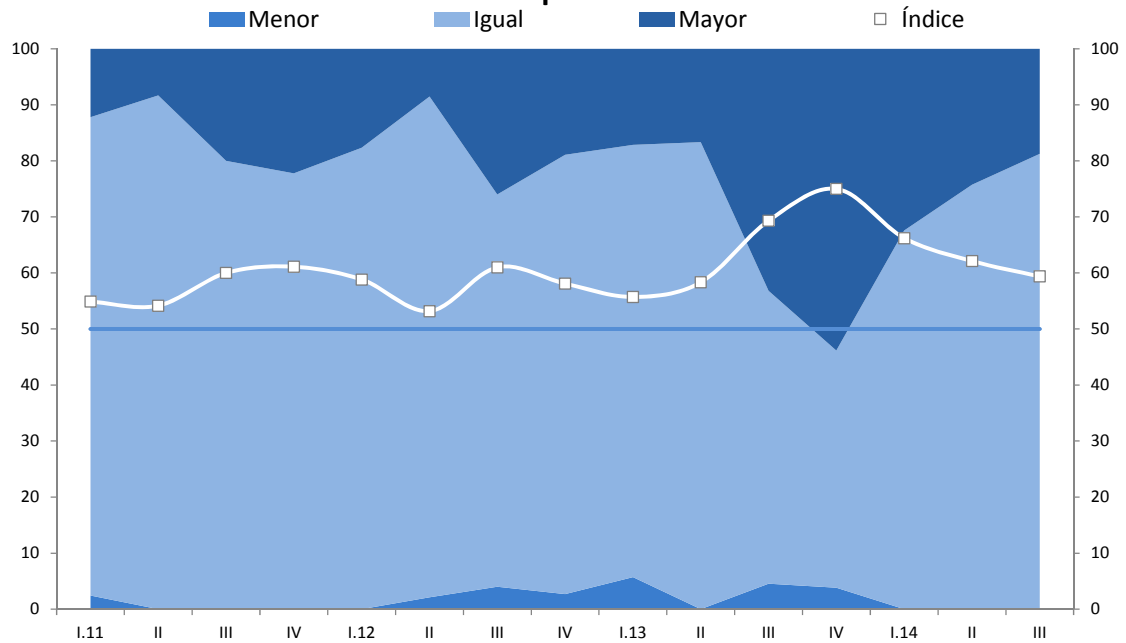

	I.11	II	III	IV	I.12	II	III	IV	I.13	II	III	IV	I.14	II	III
Mayor	12	8	20	22	18	9	26	19	17	17	43	54	32	24	19
Igual	85	92	80	78	82	89	70	78	77	83	52	42	68	76	81
Menor	2	0	0	0	0	2	4	3	6	0	5	4	0	0	0
Índice	55	54	60	61	59	53	61	58	56	58	69	75	66	62	59

BANCO CENTRAL DE RESERVA DEL PERÚ

12. Situación del acceso al crédito de la empresa

El índice de situación del acceso al crédito de la empresa ascendió a 59 puntos, ubicándose en el tramo optimista. Los sectores que disminuyen su percepción son los de comercio, manufactura, servicios y construcción.

SITUACIÓN DE ACCESO AL CRÉDITO DE LA EMPRESA
¿Cómo considera Ud. la actual situación de acceso al crédito de su empresa?

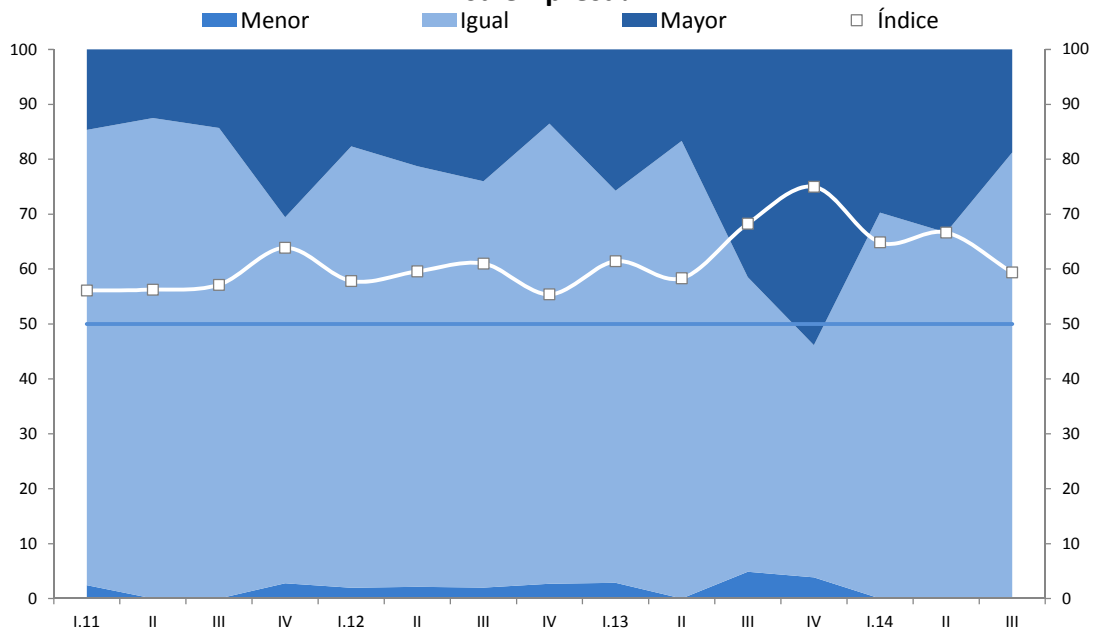

	I.11	II	III	IV	I.12	II	III	IV	I.13	II	III	IV	I.14	II	III
Mayor	15	13	14	31	18	21	24	14	26	17	41	54	30	33	19
Igual	83	88	86	67	80	77	74	84	71	83	54	42	70	67	81
Menor	2	0	0	3	2	2	2	3	3	0	5	4	0	0	0
Índice	56	56	57	64	58	60	61	55	61	58	68	75	65	67	59