



**BANCO CENTRAL DE RESERVA DEL PERÚ**

# **Puno: Síntesis de Actividad Económica - Enero 2021-**

**Departamento de Estudios Económicos  
Sucursal Puno**

Marzo de 2021

### Actividad Primaria

- El **sector agropecuario** mostró un crecimiento de 3,8 por ciento interanual, obedeciendo al incremento de la producción agrícola (13,5 por ciento) y pecuaria (2,4 por ciento).
- El **sector pesca** registró un crecimiento de 35,5 por ciento, respecto a enero del año anterior, resultado de la mayor producción de trucha criada en jaulas flotantes (35,6 por ciento).
- El **sector minero** creció 17,9 por ciento interanual, básicamente por la mayor producción de oro (55,6 por ciento) y estaño (2,3 por ciento).

### Otros Indicadores de Actividad Económica

- El **arribo a establecimientos de hospedaje** disminuyó 56,4 por ciento interanual en **setiembre 2020**; resultado de la menor afluencia de turistas extranjeros (-98,8 por ciento) y nacionales (-36,9 por ciento).
- El **crédito total** en la región (S/ 4 701 millones) creció 17,6 por ciento en enero, en términos nominales, respecto a igual mes de 2020.
- La **inversión pública** mostró una disminución de 27,6 por ciento interanual, en términos reales, por la menor inversión del Gobierno Nacional (-53,2 por ciento); atenuada por el Gobierno Regional (78,9 por ciento) y los Gobiernos Locales (1,1 por ciento).

#### Puno: Otros indicadores de actividad económica

(Variación % respecto a similar mes del año anterior)

	Ago.20	Set.20	Oct.20	Nov.20	Dic.20	Ene.21
Arribos establec. de hospedaje	↓ -71,7	↓ -56,4	n.d.	n.d.	n.d.	n.d.
Crédito total 1/	↑ 12,6	↑ 14,9	↑ 15,8	↑ 15,8	↑ 17,1	↑ 17,6
Crédito de consumo 1/	↓ -3,1	↓ -4,5	↓ -4,2	↓ -4,5	↓ -4,9	↓ -6,1
Crédito hipotecario 1/	↓ -1,10	↑ 1,4	↑ 2,6	↑ 2,5	↑ 3,4	↑ 5,5
Inversión pública 2/	↓ -0,1	↓ -14,3	↑ 35,3	↑ 10,0	↑ 5,4	↓ -27,6

1/ En términos nominales.

2/ En términos reales.

Fuentes: BCRP - Sucursal Puno, Mincetur, SUNAT, SBS y MEF.

El sector agropecuario mostró un crecimiento de 3,8 por ciento interanual, obedeciendo al incremento de la producción agrícola (13,5 por ciento) y pecuaria (2,4 por ciento).

**Producción de principales productos agropecuarios 1/**  
(Miles de toneladas)

Subsectores	Estructura Porcentual 2019 2/	ENERO			Contribución 3/
		2020	2021	Var.%	
<b>AGRÍCOLA 2/</b>	<b>74,8</b>			<b>13,5</b>	<b>1,7</b>
<b>Orientada al mercado interr</b>	<b>74,8</b>			<b>13,5</b>	<b>1,7</b>
Quinua	3,4	0,0	0,0	-	-
Cebada Grano	1,2	0,0	0,0	-	-
Papa	26,8	0,0	0,0	-	-
Oca	1,0	0,0	0,0	-	-
Haba	1,1	0,0	0,0	-	-
Avena Forrajera	16,4	0,0	0,0	-	-
Cebada Forrajera	2,9	0,0	0,0	-	-
Café	2,7	0,0	0,0	-	-
Alfalfa	10,6	24,0	27,0	12,4	1,3
Otros Pastos Cultivados	3,7	1,6	1,8	18,5	0,3
Otros cultivos	4,9	0,3	0,3	8,9	0,1
<b>PECUARIA 2/</b>	<b>25,2</b>			<b>2,4</b>	<b>2,1</b>
Carne de vacuno 4/	6,4	1,3	1,3	0,1	0,0
Carne de ovino 4/	2,1	0,5	0,5	-0,4	0,0
Carne de alpaca 4/	1,0	0,3	0,3	0,8	0,0
Leche 4/	7,3	10,9	11,6	6,0	2,0
Lana de ovino 4/	0,9	0,0	0,0	-	-
Fibra de alpaca 4/	3,4	0,2	0,2	0,5	0,1
Otros ptdos pecuarios 4/	4,0	3,7	3,7	0,2	0,0
<b>SECTOR AGROPECUARIO</b>	<b>100,0</b>			<b>3,8</b>	<b>3,8</b>

1/ Cifras preliminares.

2/ Estimado a precios de 2007.

3/ En base a la estructura de similar periodo de 2020.

4/ Peso neto. Información estimada.

Fuente: DRA - Puno

Elaboración: BCRP - Sucursal Puno. Departamento de Estudios Económicos.

- El **subsector agrícola** en enero registró una producción total de 29 855 toneladas, mayor en 12,7 por ciento comparado con similar mes del año anterior, significando un incremento de 13,5 por ciento en el Valor Bruto de la Producción (VBP). Este crecimiento fue resultado, principalmente de la mayor cosecha de alfalfa (2 978 toneladas más), haba verde (46 toneladas adicionales), cebolla (39 toneladas más), plátano (3 toneladas más) y otros pastos cultivados (288 toneladas adicionales).
- La **producción pecuaria** creció en enero 2,4 por ciento interanual, principalmente por la mayor producción de leche (6,0 por ciento), carne de vacuno (0,1 por ciento), fibra de alpaca (0,5 por ciento) y carne de alpaca (0,8 por ciento); atenuada por carne de ovino (-0,4 por ciento).
- En cuanto al **avance de la siembra**, correspondiente a la actual **campana agrícola (2020/2021)**, en enero se registró la siembra de 8 935 hectáreas de tres cultivos, acumulando en los seis meses de la campaña (agosto 2020 - enero 2021) 267 659 hectáreas de los principales cultivos transitorios, destacando la siembra de avena forrajera (76 803 hectáreas), papa (60 688 hectáreas), quinua (36 868 hectáreas) y cebada grano (23 849 hectáreas). Comparado con la **campana anterior**, la siembra fue mayor en 1,5 por ciento, debido a expectativas positivas de los agricultores en cuanto al comportamiento del clima.

El sector pesca creció 35,5 por ciento, respecto a enero del año anterior, resultado de la mayor producción de trucha criada en jaulas flotantes (35,6 por ciento).

### Producción pesquera 1/ (En TM)

	ENERO		
	2020	2021	Var %
<b>Consumo Humano Directo</b>	<b>2 171,3</b>	<b>2 939,3</b>	<b>35,4</b>
- Boga	0,0	0,0	-
- Carachi	3,2	3,0	-4,5
- Ispi	2,0	1,4	-30,2
- Suche	0,0	0,0	-100,0
- Mauri	0,2	0,1	-40,3
- Pejerrey	2,1	2,2	4,2
- Trucha Natural	2,7	2,1	-21,8
- Trucha Crianza	2 161,3	2 930,6	35,6
<b>SECTOR PESCA 1/</b>			<b>35,5</b>

1/ Estimado a precios de 2007.

Fuente: DIREPRO - Puno.

Elaboración: BCRP - Sucursal Puno. Departamento de Estudios Económicos.

- En enero, la **producción de trucha en jaulas flotantes** creció 35,5 por ciento respecto al año anterior. Además, definió el comportamiento del sector, debido a que representó el 99,7 por ciento del VBP pesquero.
- En cuanto al **resto de especies**, disminuyó la pesca de suche (-100,0 por ciento), mauri (-40,3 por ciento), ispi (-30,2 por ciento), trucha natural (-21,8 por ciento) y carachi (-4,5 por ciento). Esta reducción fue atenuada por la mayor extracción de pejerrey (4,2 por ciento).

### Evolución de la producción pesquera 1/ (Var.% real respecto a similar mes del año anterior)

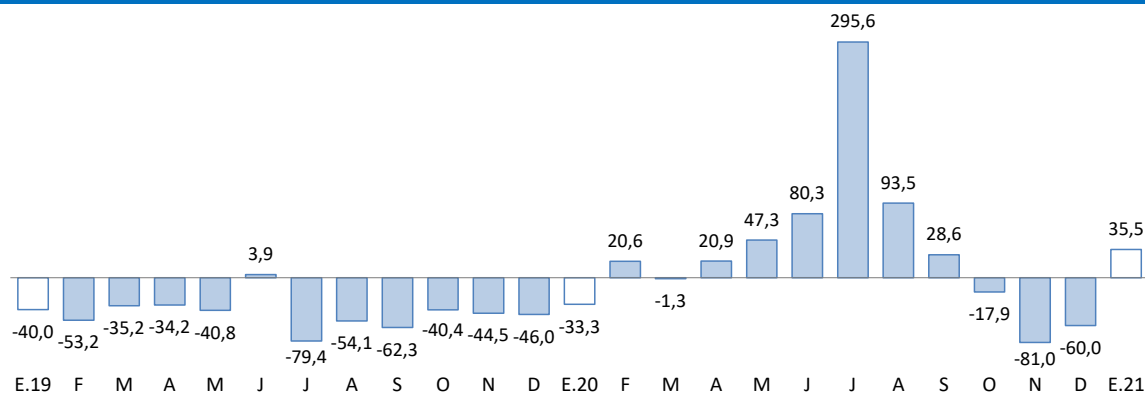

1/ Estimado a precios de 2007.

Fuente: DIREPRO - Puno.

## El sector minero creció 17,9 por ciento interanual, básicamente por la mayor producción de oro (55,6 por ciento) y estaño (2,3 por ciento).

### Producción Minera 1/

(Var. % real respecto al mismo periodo del año anterior)

	Estructura Porcentual 2019 2/	ENERO			Contribución 3/
		2020	2021	Var %	
Estaño (TMF)	52,9	2,053	2,101	2,3	1,6
Plomo (TMF)	1,0	0	0	-	-
Oro (kg-f)	45,2	162	253	55,6	16,2
Plata (kg-f)	0,5	0	0	-	-
Zinc (TMF)	0,5	0	0	-	-
<b>SECTOR MINERÍA 2/</b>	<b>100,0</b>			<b>17,9</b>	<b>17,9</b>

1/ Cifras preliminares.

2/ Estimado a precios de 2007.

3/ En base a la estructura porcentual de similar período de 2019.

Fuente: MINEM.

Elaboración: BCRP - Sucursal Puno. Departamento de Estudios Económicos.

- En **enero**, la actividad minera creció 17,9 por ciento interanual, resultado de la mayor producción de oro (55,6 por ciento) y estaño (2,3 por ciento), cuyos VBP representó el 38,5 y 61,5 por ciento del total minero, respectivamente. Al igual que en similar periodo del año pasado, la producción de plomo, plata y zinc fue nula.
- Asimismo, en enero, el **precio promedio del estaño** fue cUS\$/lb 991,31 mayor en 10,4 por ciento respecto al mes anterior. Asimismo, el **precio de la onza troy de oro** fue de US\$ 1 868,13 mayor en 0,5 por ciento comparado con el mes anterior.

### Evolución de la producción minera 1/

(Var.% real respecto a similar mes del año anterior)

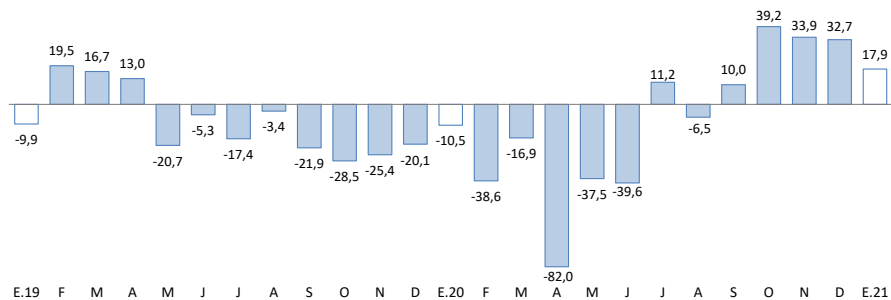

1/ Estimado a precios de 2007.  
Fuente: MINEM.

### Cotización internacional del estaño

(cUS\$/lb. promedio mensual)

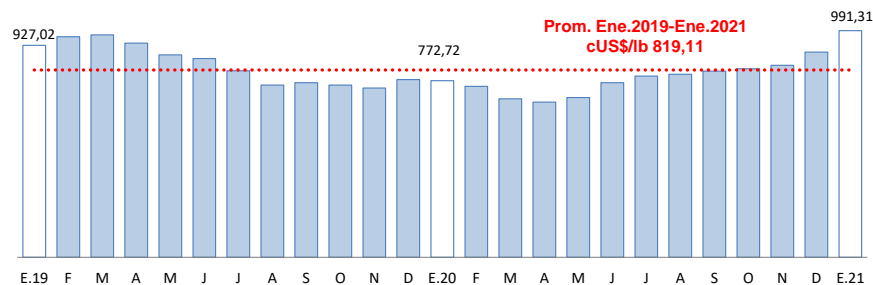

Fuente: BCRP.

El crédito total en la región (S/ 4 701 millones) creció 17,6 por ciento interanual en términos nominales; debido a mayores créditos a empresas (29,1 por ciento).

## Créditos

	Estructura % Ene-21	Saldo en millones de soles con TCF 1/ Dic-20 Ene-21		Tasa de crecimiento (%) Mes 12 Meses	
		Dic-20	Ene-21	Mes	12 Meses
<b>Banco de la Nación</b>	<b>3,2</b>	<b>151</b>	<b>149</b>	<b>-1,7</b>	<b>-14,1</b>
<b>Agrobanco</b>	<b>0,3</b>	<b>12</b>	<b>12</b>	<b>3,4</b>	<b>-15,6</b>
<b>Banca Múltiple</b>	<b>50,6</b>	<b>2 383</b>	<b>2 377</b>	<b>-0,3</b>	<b>27,6</b>
<b>Instituciones No Bancarias</b>	<b>46,0</b>	<b>2 164</b>	<b>2 163</b>	<b>0,0</b>	<b>11,1</b>
Financieras	7,2	346	337	-2,5	-4,9
Cajas Municipales	34,2	1 597	1 608	0,6	17,9
Cajas Rurales	4,6	220	218	-1,1	-4,6
Edpymes	0,0	0	0	-2,7	-17,7
<b>TOTAL</b>	<b>100,0</b>	<b>4 710</b>	<b>4 701</b>	<b>-0,2</b>	<b>17,6</b>
<b>Empresas</b>	<b>72,8</b>	<b>3 425</b>	<b>3 423</b>	<b>-0,1</b>	<b>29,1</b>
<b>Personas</b>	<b>27,2</b>	<b>1 285</b>	<b>1 278</b>	<b>-0,6</b>	<b>-5,1</b>
Consumo	24,5	1 160	1 152	-0,7	-6,1
Hipotecario	2,7	126	126	0,6	5,5
MN	99,3	4 679	4 670	-0,2	18,0
ME	0,7	32	31	-2,1	-23,5
ME (Mill. US\$)		10	9	-2,1	-23,5

1/ Tipo de cambio fijo, diciembre 2019 (S/ 3.31 por US\$)

Fuente: SBS y AFP.

Elaboración: BCRP - Sucursal Puno. Departamento de Estudios Económicos.

- La **morosidad** registrada en **diciembre 2020**, fue 5,88 por ciento, mayor en 0,6 puntos porcentuales respecto al mismo mes de 2019 (5,27 por ciento).
- Cabe destacar, que el mayor incremento en la tasa de morosidad, comparado con diciembre 2019, fue registrada principalmente por Agrobanco (15,6 puntos porcentuales) y Edpymes (14,2 puntos porcentuales).

## Variación porcentual de los Créditos (Respecto a similar mes del año anterior)

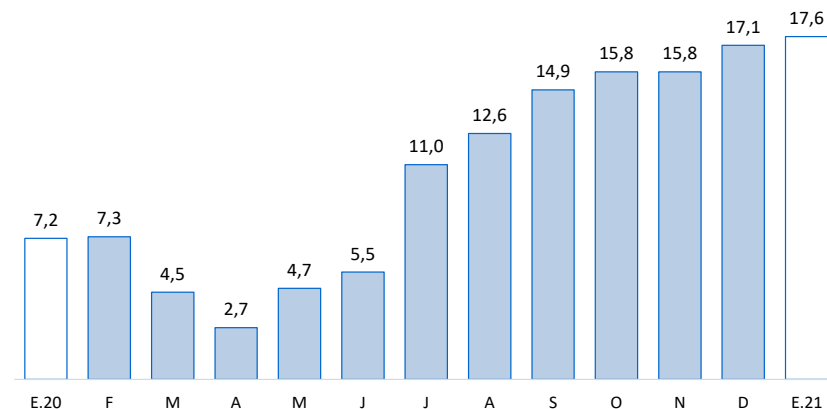

Fuente: SBS y AFP.

## Tasa de Morosidad (Porcentaje)

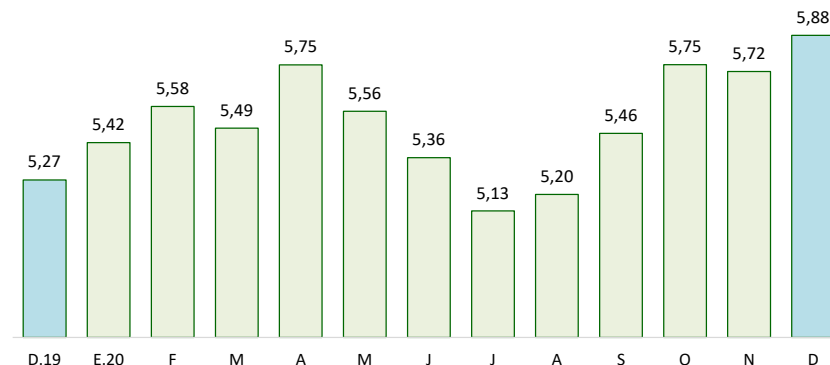

Fuente: SBS y AFP.

Los depósitos en instituciones bancarias y no bancarias (S/ 2 616 millones) crecieron 26,6 por ciento interanual, resultado de mayores depósitos de ahorro (50,5 por ciento) y a la vista (31,0 por ciento). Explicado también por incrementos de depósitos en moneda nacional (30,4 por ciento).

## Depósitos

	Estructura % Ene-21	Saldo en millones de soles con TCF 1/		Tasa de crecimiento (%)	
		Dic-20	Ene-21	Mes	12 Meses
<b>Banco de la Nación</b>	<b>26,0</b>	<b>637</b>	<b>679</b>	<b>6,6</b>	<b>36,0</b>
<b>Banca Múltiple</b>	<b>53,6</b>	<b>1 445</b>	<b>1 402</b>	<b>-3,0</b>	<b>35,9</b>
<b>Instituciones No Bancarias</b>	<b>20,4</b>	<b>566</b>	<b>535</b>	<b>-5,6</b>	<b>-0,1</b>
Financieras	0,9	23	22	-2,7	3,9
Cajas Municipales	14,2	396	372	-6,0	4,3
Cajas Rurales	5,4	147	140	-4,7	-10,6
<b>TOTAL</b>	<b>100,0</b>	<b>2 649</b>	<b>2 616</b>	<b>-1,2</b>	<b>26,6</b>
Vista	22,1	539	578	7,2	31,0
Ahorro	56,5	1 526	1 478	-3,1	50,5
A plazo	21,4	584	561	-4,1	-12,8
MN	89,9	2 359	2 353	-0,3	30,4
ME	10,1	290	263	-9,1	0,7
ME (Mill. US\$)		87	80	-9,1	0,7

1/ Tipo de cambio fijo, diciembre 2019 (S/ 3.31 por US\$)

Fuente: SBS y AFP.

Elaboración: BCRP - Sucursal Puno. Departamento de Estudios Económicos.

## Variación porcentual de los Depósitos (Respecto a similar mes del año anterior)

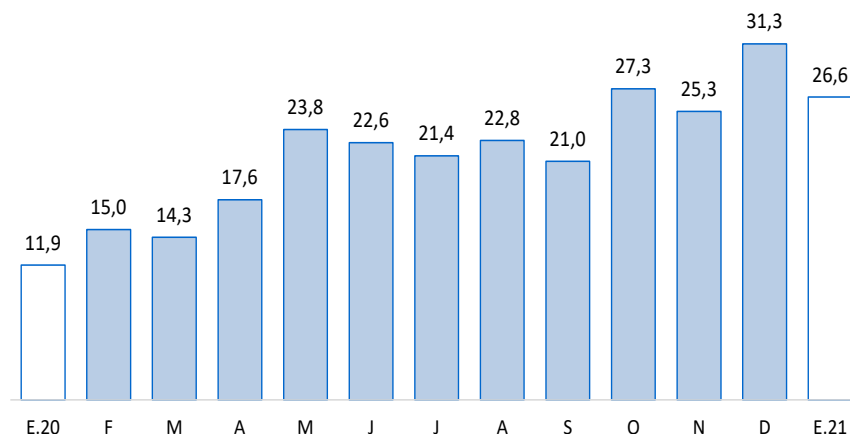

Fuente: SBS y AFP.

Por **tipo de instituciones**, los depósitos en la banca múltiple, que concentran el 53,6 por ciento de los depósitos totales, aumentaron en 35,9 por ciento. Asimismo, los depósitos en instituciones no bancarias disminuyeron 0,1 por ciento; esta variación fue resultado, principalmente, de la reducción en cajas rurales (-10,6 por ciento), atenuado por las cajas municipales (4,3 por ciento) y financieras (3,9 por ciento). Además, los depósitos en el Banco de la Nación crecieron 36,0 por ciento.

## La inversión pública disminuyó 27,6 por ciento en términos reales respecto a enero de 2020.

### Inversión pública 1/ (Millones de soles)

RUBROS	ENERO		
	2020	2021	Var. % real
Gobierno Nacional	30,6	14,7	-53,2
Gobierno Regional	5,5	10,0	78,9
Gobiernos Locales	7,0	7,3	1,1
<b>Total</b>	<b>43,1</b>	<b>32,0</b>	<b>-27,6</b>

1/ Comprende la formación bruta de capital.

Fuente: MEF.

Elaboración: BCRP - Sucursal Puno. Departamento de Estudios Económicos.

### Evolución de la inversión pública

(Var.% real con respecto a similar mes del año anterior)

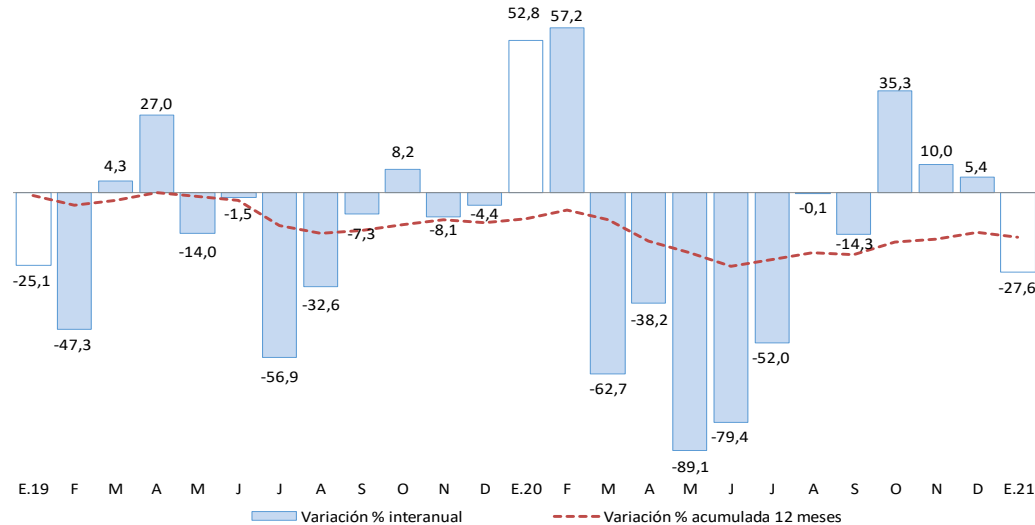

Fuente: MEF.

Elaboración: BCRP - Sucursal Puno. Departamento de Estudios Económicos.

En cuanto a los **principales proyectos** que se ejecutaron en el mes de **enero**, destacaron:

- El “Fortalecimiento de la capacidad resolutive del hospital regional Manuel Núñez Butrón Puno” con S/ 6,8 millones devengados a cargo del Gobierno Regional;
- El “Mejoramiento de las carreteras de Pro Región Puno, por niveles de servicio” con S/ 6,1 millones devengados a cargo del Gobierno Nacional;
- La “Construcción de la vía de evitamiento de la ciudad de Juliaca” con S/ 3,1 millones devengados a cargo del Gobierno Nacional;
- El “Mejoramiento de la carretera Calacota - Santa Rosa de Huayllata (Ruta R-11), distrito de llave, provincia de El Collao” con S/ 1,3 millones devengados a cargo del Gobierno Regional; y
- El “Mejoramiento de los servicios de transitabilidad de la vía vecinal Pu-595: Dv. Pampa Blanca - Rinconada - Cerro Lunar, distrito de Ananea” con S/ 1,2 millones devengados a cargo del Gobierno Regional.