



Puno: Síntesis de Actividad Económica - Noviembre 2018 -

**Departamento de Estudios Económicos
Sucursal Puno**

Enero de 2019

Actividad Primaria

- El **sector agropecuario** mostró una caída de 0,5 por ciento interanual, obedeciendo a la menor producción agrícola (-12,2 por ciento), atenuado por pecuaria (0,9 por ciento).
- El **sector pesca** disminuyó 12,1 por ciento debido a la menor producción de trucha en jaulas flotantes (-12,0 por ciento).
- El **sector minero** presentó una reducción en 0,2 por ciento, por la menor producción de oro (-4,9 por ciento).

Otros Indicadores de Actividad Económica

- El **arribo a establecimientos de hospedaje** aumentó 7,8 por ciento interanual; resultado de la mayor afluencia de turistas extranjeros (12,8 por ciento) y nacionales (6,0 por ciento).
- Las **exportaciones** registraron una disminución de 46,1 por ciento interanual. Las exportaciones tradicionales y no tradicionales se redujeron en 46,7 y 15,0 por ciento, respectivamente.
- El **crédito** total en la región en (S/ 3 685 millones) creció 7,7 por ciento, en términos nominales, respecto a igual mes de 2017.
- La **inversión pública** mostró una disminución de 25,7 por ciento, en términos reales, por menor la inversión del Gobierno Regional (-44,4 por ciento) y Gobierno Nacional (-39,4 por ciento); atenuada por los Gobiernos Locales (5,3 por ciento).

Puno: Otros indicadores de actividad económica

(Variación % respecto a similar mes del año anterior)

	Jun.18	Jul.18	Ago.18	Set.18	Oct.18	Nov.18
Arribos establec. de hospedaje	↓ -0,6	↑ 19,3	↑ 3,8	↑ 14,6	↑ 8,3	↑ 7,8
Exportaciones	↓ -3,7	↓ -16,2	↓ -31,8	↓ -46,9	↓ -33,0	↓ -46,1
Crédito total 3/	↑ 10,5	↑ 10,3	↑ 10,2	↑ 7,1	↑ 7,6	↑ 7,7
Crédito de consumo 3/	↑ 13,7	↑ 13,1	↑ 13,4	↑ 13,4	↑ 13,7	↑ 14,7
Crédito hipotecario 3/	↑ 5,7	↑ 6,4	↑ 8,6	↑ 11,5	↑ 8,7	↑ 11,6
Inversión pública 1/	↑ 26,9	↑ 36,8	↑ 4,2	↓ -19,6	↓ -9,7	↓ -25,7

1/ En términos reales.

2/ En empresas de 10 a más trabajadores situadas en las ciudades de Puno y Juliaca.

3/ En términos nominales.

Fuentes: BCRP - Sucursal Puno, Mincetur, MTPE, SBS y MEF.

El sector agropecuario mostró una caída de 0,5 por ciento interanual, obedeciendo a la menor producción agrícola (-12,2 por ciento), atenuado por pecuaria (0,9 por ciento).

Producción de principales productos agropecuarios 1/ (Miles de toneladas)

Subsectores	Estructura Porcentual 2016 2/	NOVIEMBRE				ENERO - NOVIEMBRE			
		2017	2018	Var.%	Contribución 3/	2017	2018	Var.%	Contribución 3/
AGRÍCOLA 2/	71,4			-12,2	-1,3			7,2	5,3
Orientada al mercado interno 2/	71,4			-12,2	-1,3			7,2	5,3
Quinua	3,5	0,0	0,0	-	-	39,6	38,9	-1,9	-0,1
Cebada Grano	1,4	0,0	0,0	-	-	27,2	26,3	-3,2	0,0
Papa	25,3	11,2	9,7	-14,0	-1,4	720,1	773,0	7,3	1,9
Oca	1,2	0,0	0,0	-	-	28,2	28,8	2,1	0,0
Haba	1,2	0,0	0,0	-	-	15,0	14,8	-1,0	0,0
Avena Forrajera	14,4	0,0	0,0	-	-	1 628,7	1 793,3	10,1	1,6
Cebada Forrajera	3,6	0,0	0,0	-	-	403,7	382,2	-5,3	-0,2
Café	2,7	0,0	0,0	-	-	7,8	7,8	0,4	0,0
Alfalfa	9,6	0,1	0,1	33,8	0,0	1 025,8	1 203,1	17,3	1,6
Otros Pastos Cultivados	3,3	0,0	0,0	-	-	144,9	165,1	13,9	0,4
Otros cultivos 2/	5,3	0,4	0,4	11,9	0,1	66,2	66,4	0,3	0,0
PECUARIA 2/	28,6			0,9	0,8			0,2	0,1
Carne de vacuno 4/	7,1	1,3	1,3	0,5	0,1	19,1	19,5	1,9	0,1
Carne de ovino 4/	2,5	0,6	0,6	-0,8	0,0	8,4	8,2	-1,9	0,0
Carne de alpaca 4/	1,1	0,3	0,3	0,7	0,0	5,5	5,4	-1,1	0,0
Leche 4/	7,4	7,1	7,5	5,9	0,7	105,5	111,6	5,8	0,4
Lana de ovino 4/	1,7	0,5	0,5	-1,5	-0,1	4,1	2,9	-27,6	-0,4
Fibra de alpaca 4/	4,3	1,3	1,3	0,2	0,1	2,4	2,3	-0,2	0,0
Otros pdtos pecuarios 2/	4,5	5,4	5,5	0,9	0,1	52,6	52,4	-0,3	0,0
SECTOR AGROPECUARIO 2/	100,0			-0,5	-0,5			5,4	5,4

1/ Cifras preliminares.

2/ Estimado a precios de 2007.

3/ En base a la estructura de similar período de 2017.

4/ Peso neto.

- El **subsector agrícola** en noviembre registró solamente la cosecha y producción de cuatro cultivos permanentes: papa, plátano, alfalfa y otros pastos cultivados; obteniéndose una producción total de 10 939 toneladas, siendo el valor de la producción menor en 12,2 por ciento con respecto al mismo mes del año anterior, principalmente, menor producción de papa (-14,0 por ciento).
- La **producción pecuaria** se incrementó 0,9 por ciento interanual, principalmente por la mayor producción de leche (5,9 por ciento), carne de alpaca (0,7 por ciento), carne de vacuno (0,5 por ciento), fibra de alpaca (0,2 por ciento) y otros productos pecuarios (0,9 por ciento); atenuado por lana de ovino (-1,5 por ciento) y lana de ovino (-0,8 por ciento).

El sector pesca disminuyó en 12,1 por ciento interanual, principalmente, por la menor producción de trucha en jaulas flotantes.

Producción pesquera 1/

(En TM)

	NOVIEMBRE			ENERO - NOVIEMBRE		
	2017	2018	Var %	2017	2018	Var %
Consumo Humano Directo	5 451	4 776	-12,4	42 177	48 397	14,7
- Boga	0,0	0,0	-	0,0	0,0	-
- Carachi	14,6	6,2	-57,3	207,7	92,7	-55,4
- Ispi	21,4	6,6	-69,2	147,3	70,3	-52,3
- Suche	0,0	0,0	-	0,0	0,6	-
- Mauri	0,2	0,0	-75,9	7,5	3,1	-57,9
- Pejerrey	8,7	7,5	-13,3	137,3	108,2	-21,2
- Trucha Natural	1,7	1,7	-2,0	20,5	28,6	39,4
- Trucha Crianza	5 404,6	4 754,1	-12,0	41 657,0	48 093,8	15,5
SECTOR PESCA 1/			-12,1			15,2

1/ Estimado a precios de 2007.

Fuente: DIREPRO - Puno.

Elaboración: BCRP - Sucursal Puno. Departamento de Estudios Económicos.

- La **producción de trucha en jaulas flotantes** se redujo en 12,0 por ciento, respecto al año anterior. En cuanto al **resto de especies**, disminuyó la pesca de mauri (-75,9 por ciento), ispi (-69,2 por ciento), carachi (-57,3 por ciento), pejerrey (-13,3 por ciento) y trucha natural (-2,0 por ciento).
- En los once primeros meses, el **sector acumuló** un crecimiento de 15,2 por ciento interanual, definida por la mayor producción de trucha en jaulas flotantes (15,5 por ciento) y trucha natural (39,4 por ciento).

Evolución de la producción pesquera 1/

(Var.% real respecto a similar mes del año anterior)

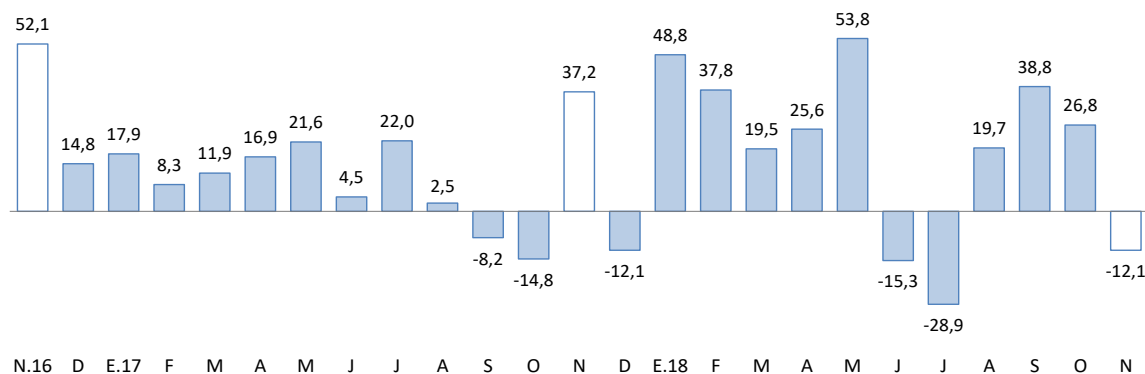

1/ Estimado a precios de 2007.

Fuente: DIREPRO - Puno.

El sector minero disminuyó 0,2 por ciento en noviembre, por la menor producción de oro (-4,9 por ciento).

Producción Minera 1/

(Var. % real respecto al mismo periodo del año anterior)

	Estructura Porcentual 2016 2/	NOVIEMBRE			Contribución 3/	ENERO - NOVIEMBRE			Contribución 3/
		2017	2018	Var %		2017	2018	Var %	
Estaño (TMF)	42,9	1 359	1 597	17,5	6,6	16 485	16 950	2,8	1,3
Plomo (TMF)	1,3	330	27	-91,8	-3,6	1 504	702	-53,3	-0,9
Oro (kg-f)	53,8	394	375	-4,9	-2,8	3 639	3 851	5,8	3,0
Plata (kg-f)	0,6	149	167	12,4	0,0	1 013	1 599	57,9	0,2
Zinc (TMF)	1,4	48	18	-62,8	-0,4	374	302	-19,0	-0,1
SECTOR MINERÍA 2/	100,0			-0,2	-0,2			3,4	3,4

1/ Cifras preliminares.

2/ Estimado a precios de 2007.

3/ En base a la estructura porcentual de similar período de 2016.

Fuente: MINEM.

Elaboración: BCRP - Sucursal Puno. Departamento de Estudios Económicos.

- El descenso de la **actividad minera** fue resultado de la menor producción de oro (-4,9 por ciento), cuyo VBP representó el 54,5 por ciento del total minero, así mismo, se redujo la producción plomo y zinc (-91,8 y -62,8 por ciento); contrarrestado por la mayor extracción de estaño (17,5 por ciento) y plata (12,4 por ciento).
- En noviembre el **precio promedio del estaño** fue cUS\$/lb 868,14 mayor en 0,1 por ciento respecto al mes anterior; igualmente, el **precio de la onza troy de oro** fue de US\$ 1 220,89 mayor en 0,4 por ciento comparado con el mes anterior.

Evolución de la producción minera 1/

(Var.% real respecto a similar mes del año anterior)

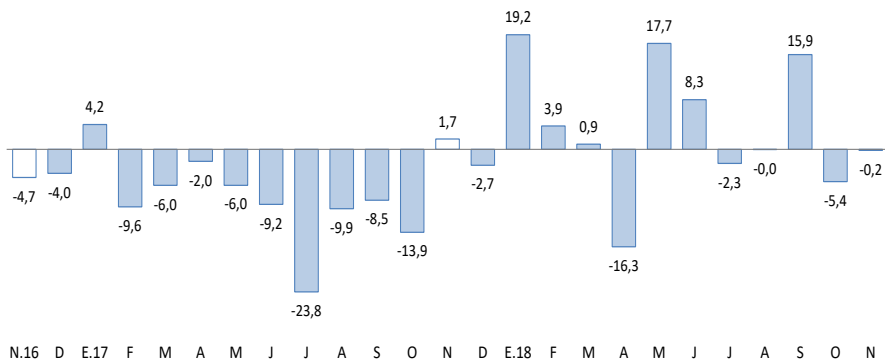

1/ Estimado a precios de 2007.

Fuente: MINEM.

Cotización internacional del estaño

(cUS\$/lb. promedio mensual)

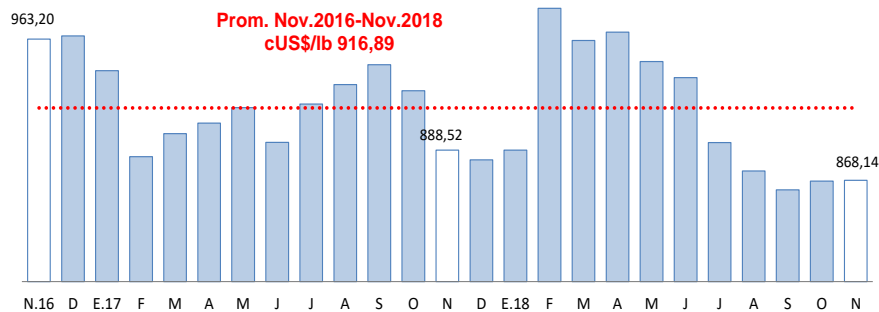

Fuente: BCRP.

Las exportaciones registraron una disminución de 46,1 por ciento interanual. Las exportaciones tradicionales y no tradicionales se redujeron 46,7 por ciento y 15,0 por ciento, respectivamente.

Exportaciones

RUBROS	Valor FOB		Tasa de crecimiento	
	en millones de US\$		(%)	
	oct-18	nov-18	Mes	12 Meses
Productos Tradicionales	107,1	82,8	-22,7	-46,7
. Agropecuarios	0,5	0,4	-8,2	123,1
. Mineros	106,7	82,3	-22,8	-46,9
Productos No Tradicionales	2,1	2,3	10,5	-15,0
. Agropecuarios	0,3	0,5	68,2	63,1
. Pesqueros	0,4	0,9	149,4	473,6
. Textiles	1,4	0,9	-38,3	-10,0
. Minería no metálica	0,0	0,0	-100,0	-100,0
. Resto de no tradicionales 1/	0,0	0,0	128,5	-97,1
Total	109,2	85,1	-22,1	-46,1

Fuente: SUNAT.

- En las **exportaciones tradicionales**, que representan el 97,2 por ciento del total, la disminución interanual fue resultado del menor valor exportado de productos mineros (-46,9 por ciento), principalmente oro (-50,8 por ciento) y estaño (-27,5 por ciento).
- Los **principales productos exportados** fueron: oro, estaño, trucha congelada, fibras textiles y quinua.

Variación porcentual de las Exportaciones (Respecto a similar mes del año anterior)

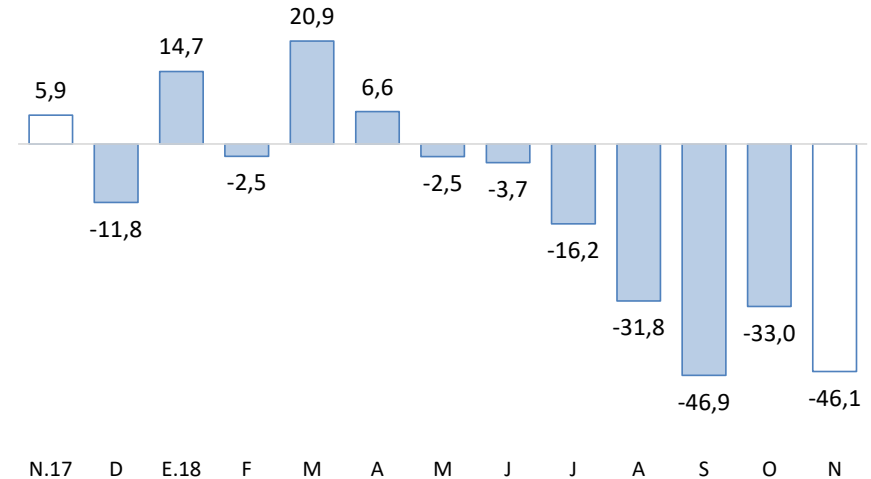

Fuente: SUNAT.

- En las **exportaciones no tradicionales**, que representan el 2,8 por ciento del total, el descenso interanual se sustenta en la menor exportación de productos textiles (-10,0 por ciento), principalmente fibras textiles; productos de minería no metálica (-100,0 por ciento), básicamente cemento y materiales de construcción; y el resto de productos no tradicionales (-97,1 por ciento). Esta disminución fue atenuada por la mayor exportación de productos pesqueros (4,7 veces más), en especial trucha congelada; y productos agropecuarios (63,1 por ciento), esencialmente quinua.

El crédito total, en noviembre, en la región (S/ 3 685 millones) creció 7,7 por ciento interanual en términos nominales; debido a mayores créditos a personas (14,4 por ciento) y empresas (4,7 por ciento).

Créditos

	Estructura %	Saldos en millones de soles con TCF 1/		Tasa de crecimiento (%)	
		Nov-18	Oct-18	Nov-18	Mes
Banco de la Nación	5,1	185	186	0,6	14,7
Agrobanco	0,4	15	15	-2,8	-47,5
Banca Múltiple	47,3	1 717	1 742	1,5	3,2
Instituciones No Bancarias	47,3	1 716	1 741	1,5	12,8
Financieras	8,7	315	319	1,4	17,6
Cajas Municipales	31,9	1 159	1 176	1,4	11,4
Cajas Rurales	6,6	241	245	1,8	14,7
Edpymes	0,0	1,3	1,3	-1,6	-55,5
TOTAL	100,0	3 633	3 685	1,4	7,7
Empresas	67,4	2 458	2 483	1,0	4,7
Personas	32,6	1 175	1 202	2,2	14,4
Consumo	29,4	1 063	1 084	2,0	14,7
Hipotecario	3,2	113	118	4,5	11,6
MN	98,1	3 563	3 615	1,5	8,5
ME	1,9	70	69	-1,3	-23,2
ME (Mill. US\$)		22	21	-1,3	-23,2

1/ TCF = Tipo de Cambio Fijo (S/ 3,24 por US\$).

Fuente: SBS y AFP.

Elaboración: BCRP - Sucursal Puno. Departamento de Estudios Económicos.

- La **morosidad** registrada en octubre fue 5,4 por ciento, 0,1 puntos porcentuales mayor respecto al mismo mes de 2017 (5,3 por ciento).

Variación porcentual de los Créditos (Respecto a similar mes del año anterior)

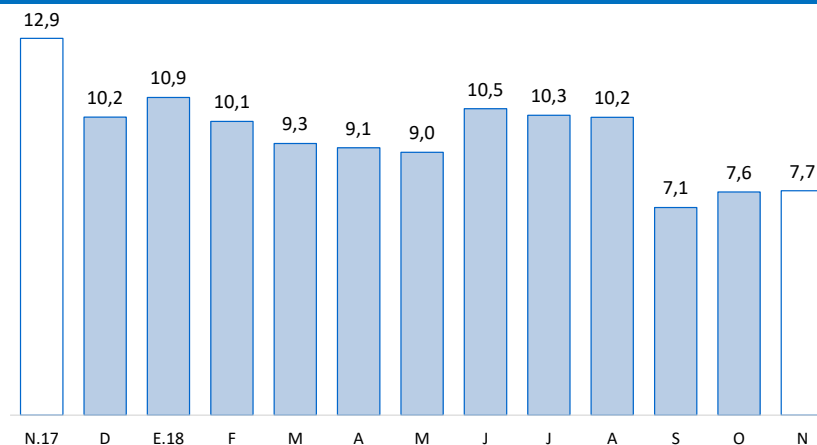

Fuente: SBS y AFP.

Tasa de Morosidad (Porcentaje)

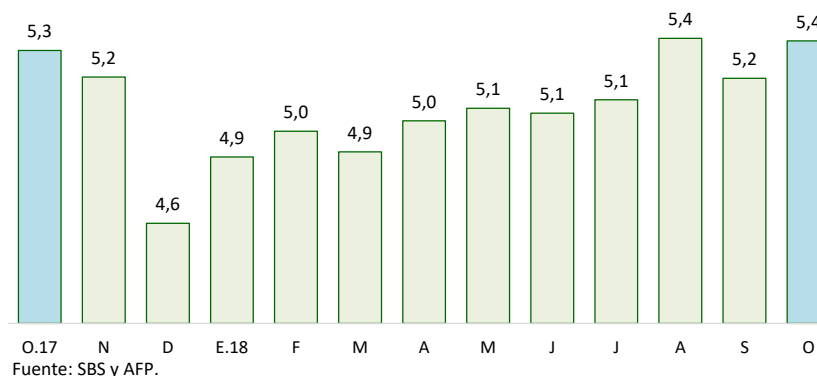

Fuente: SBS y AFP.

Los depósitos, en noviembre, en instituciones bancarias y no bancarias (S/ 1 726 millones) crecieron 11,3 por ciento interanual, resultado de mayores depósitos de ahorro (10,2 por ciento), a plazo (19,2 por ciento) y vista (2,0 por ciento). Explicado también por incrementos de depósitos en moneda nacional (11,5 por ciento).

Depósitos

	Estructura %	SalDOS en millones de soles con TCF 1/		Tasa de crecimiento (%)	
		Nov-18	Oct-18	Nov-18	Mes
Banco de la Nación	22,4	392	387	-1,1	15,2
Banca Múltiple	51,0	886	880	-0,7	8,8
Instituciones No Bancarias	26,6	451	458	1,7	13,0
Financieras	1,0	17	17	3,4	24,9
Cajas Municipales	17,4	295	301	1,8	16,1
Cajas Rurales	8,1	138	140	1,4	5,8
TOTAL	100,0	1 729	1 726	-0,2	11,3
Vista	21,1	377	365	-3,3	2,0
Ahorro	43,4	766	749	-2,2	10,2
A plazo	35,5	586	612	4,5	19,2
MN	86,6	1 505	1 494	-0,7	11,5
ME	13,4	224	232	3,6	9,7
ME (Mill. US\$)		69	72	3,6	9,7

1/ TCF = Tipo de Cambio Fijo (S/ 3,24 por US\$).

Fuente: SBS y AFP.

Elaboración: BCRP - Sucursal Puno. Departamento de Estudios Económicos.

Variación porcentual de los Depósitos (Respecto a similar mes del año anterior)

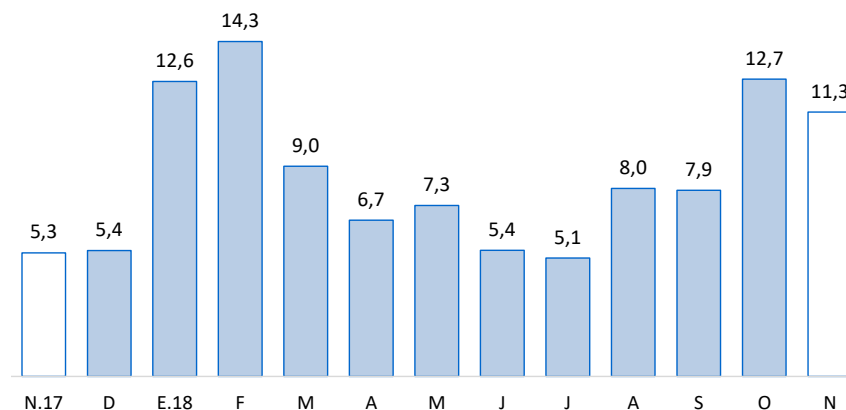

Fuente: SBS y AFP.

La inversión pública disminuyó 25,7 por ciento en términos reales respecto a similar mes de 2017.

Inversión pública 1/

(Millones de soles)

RUBROS	NOVIEMBRE			ENERO - NOVIEMBRE		
	2017	2018	Var. %real	2017	2018	Var. %real
Gobierno Nacional	80,2	49,7	-39,4	724,5	705,6	-3,8
Gobierno Regional	37,2	21,1	-44,4	188,3	255,1	34,0
Gobiernos Locales	57,7	62,0	5,3	519,3	477,6	-9,3
Total	175,0	132,8	-25,7	1 432,1	1 438,3	-0,8

1/ Comprende la formación bruta de capital.

Fuente: MEF.

Elaboración: BCRP - Sucursal Puno. Departamento de Estudios Económicos.

Evolución de la inversión pública

(Var.% real con respecto a similar mes del año anterior)

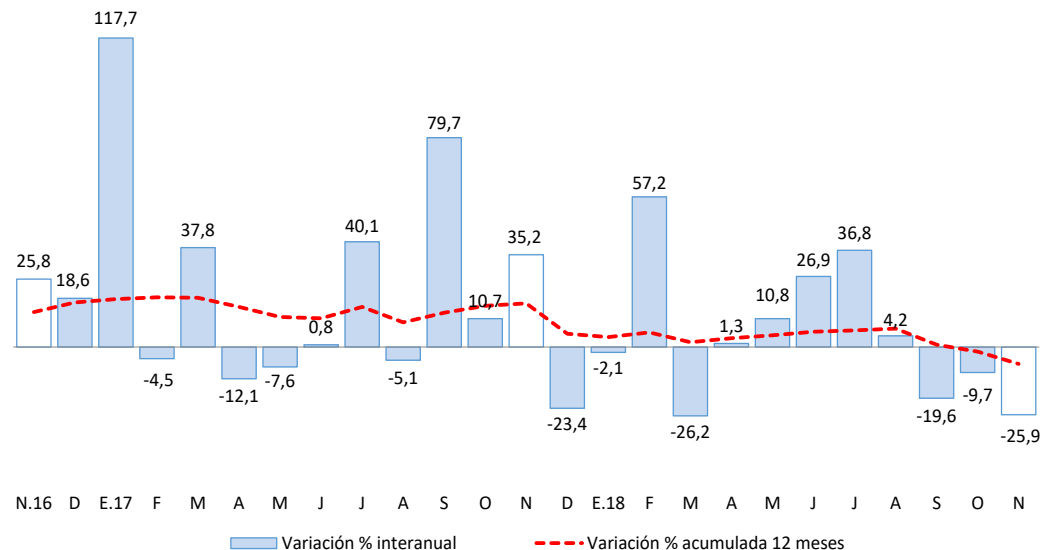

Fuente: MEF.

En cuanto a los **principales proyectos** que se ejecutaron en el mes de **noviembre**, destacaron:

- El “Mejoramiento de la carretera Emp. Pe - 34b (Rosario) - Carlos Gutierrez - Crucero - Quiscupunco - Oriental - Ananea - Cojata - Vilquechico - Emp. Pe - 34i (Coasia) por niveles de servicios” con S/ 19,3 millones devengados a cargo del Gobierno Nacional;
- El “Mejoramiento de la carretera (Pu 135) Checca - Mazocruz, provincia de El Collao” con S/ 7,8 millones devengados a cargo del Gobierno Nacional; y
- La “Ampliación y mejoramiento de los servicios de agua potable y alcantarillado en la localidad de Juli, provincia de Chucuito” con S/ 2,7 millones de devengados a cargo de los Gobiernos Locales.