

**BANCO CENTRAL DE RESERVA DEL PERÚ**  
SUCURSAL PIURA



**AMAZONAS: Síntesis de Actividad Económica**  
**Noviembre 2023<sup>1</sup>**

**Departamento de Estudios Económicos**

---

<sup>1</sup> En el presente informe participaron: Pedro Azañedo, Luis Casaverde, Denys Casiano y José Lupú.

## ÍNDICE

	<i>Página</i>
<b>RESUMEN EJECUTIVO.....</b>	<b>3</b>
<b>I. ACTIVIDAD PRODUCTIVA .....</b>	<b>4</b>
1. Actividad primaria.....	4
1.1 Sector agropecuario.....	4
<b>II. SECTOR EXTERNO.....</b>	<b>5</b>
1. Exportaciones.....	5
<b>III. CRÉDITO Y DEPÓSITOS .....</b>	<b>5</b>
1. Crédito.....	5
2. Depósitos .....	7
<b>IV. EJECUCIÓN DEL PRESUPUESTO DE GASTOS DEL GOBIERNO GENERAL .....</b>	<b>8</b>
1. Gasto corriente no financiero .....	8
2. Gasto de capital .....	8
<b>V. ANEXOS.....</b>	<b>10</b>

## RESUMEN EJECUTIVO

### Principales hechos de importancia

- La mayoría de los **indicadores económicos** mostraron un desempeño positivo en el mes de noviembre. Se incrementaron las exportaciones (31,7 por ciento), el crédito (12,4 por ciento) y la inversión pública (31,0 por ciento). Por otro lado, se redujo la producción del sector agropecuario (-12,8 por ciento).

### Actividad primaria

- El sector **agropecuario** se contrajo en 12,8 por ciento interanual en noviembre 2023, principalmente por la menor actividad del subsector agrícola (-18,0 por ciento). La reducción de la producción agrícola refleja principalmente la menor producción de arroz (-41,0 por ciento) y plátano (-34,3 por ciento), debido a factores climatológicos y una mayor incidencia de problemas fitosanitarios. Por su parte, la producción pecuaria se incrementó en 6,0 por ciento interanual, principalmente por la mayor oferta de leche (0,3 por ciento), vacuno (13,6 por ciento) y porcino (9,7 por ciento).

### Otros indicadores de actividad económica

- Las **exportaciones** sumaron US\$ 6,0 millones en noviembre 2023, superiores en 31,7 por ciento interanual, por las mayores exportaciones de productos agrícolas. En el mes de análisis, destacaron las exportaciones de café con un valor de US\$ 6,0 millones, que fueron superiores en 31,4 por ciento interanual, debido al mayor volumen exportado (80,3 por ciento).
- El **crédito** fue S/ 1 237,2 millones en noviembre 2023, mayor en 12,4 por ciento interanual. Los créditos en soles crecieron en 12,2 por ciento interanual y los de moneda extranjera en 142,2 por ciento. Estos últimos representaron el 0,4 por ciento del crédito total.
- La **inversión pública** ascendió a S/ 98,0 millones en noviembre 2023, superior en 31,0 por ciento interanual, en términos reales, principalmente por la mayor inversión del Gobierno Regional (32,8 por ciento) en infraestructura vial (S/ 10,7 millones más) e instalaciones médicas (S/ 3,8 millones más).

**CUADRO N° 1**  
**AMAZONAS: OTROS INDICADORES DE ACTIVIDAD ECONÓMICA**  
(Variación % respecto a similar mes del año anterior)

	Feb.23	Mar.23	Abr.23	May.23	Jun.23	Jul.23	Ago.23	Set.23	Oct.23	Nov.23
Exportaciones 2/	↓ -48,8	↓ -41,2	↑ 89,2	↑ 14,6	↓ -11,2	↓ -8,1	↓ -3,9	↓ -41,1	↓ -50,6	↑ 31,7
Crédito total 2/	↑ 14,8	↑ 14,1	↑ 13,8	↑ 12,7	↑ 14,2	↑ 13,8	↑ 12,8	↑ 12,4	↑ 12,5	↑ 12,4
Depósitos 2/	↓ -6,3	↓ -12,1	↓ -12,8	↓ -9,8	↓ -2,2	↓ -3,7	↓ -4,9	↓ -5,3	↓ -3,4	↓ -3,3
Inversión pública 1/	↓ -7,1	↓ -6,1	↑ 56,2	↓ -29,2	↑ 12,0	↓ -18,2	↓ -17,6	↓ -55,1	↓ -17,1	↑ 31,0

1/ En términos reales.

2/ En términos nominales.

Fuente: Empresas, SUNAT, SBS y MEF.

Elaboración: BCRP, Sucursal Piura. Departamento de Estudios Económicos.

## I. ACTIVIDAD PRODUCTIVA

### 1. Actividad primaria

#### 1.1 Sector agropecuario

- El sector agropecuario se contrajo en 12,8 por ciento interanual en noviembre 2023, principalmente por la menor actividad del subsector agrícola (-18,0 por ciento). La reducción de la producción agrícola refleja principalmente la menor producción de arroz (-41,0 por ciento) y plátano (-34,3 por ciento), debido a factores climatológicos y una mayor incidencia de problemas fitosanitarios. Por su parte, la producción pecuaria se incrementó en 6,0 por ciento interanual, principalmente por la mayor oferta de leche (0,3 por ciento), vacuno (13,6 por ciento) y porcino (9,7 por ciento).
- La producción del sector agropecuario se redujo en 2,5 por ciento interanual entre enero y noviembre de 2023, debido a la menor actividad agrícola (-3,4 por ciento). Se contrajeron principalmente la producción de arroz cáscara (-15,0 por ciento) y plátano (-6,2 por ciento), debido a factores climatológicos y una mayor incidencia de problemas fitosanitarios. Por su parte, la producción pecuaria aumentó en 3,4 por ciento interanual en el mes, principalmente por la mayor oferta de leche (3,2 por ciento) y vacuno (4,0 por ciento).

**CUADRO N° 2**  
**AMAZONAS: SECTOR AGROPECUARIO 1/**  
(Toneladas)

SUBSECTORES	Estructura Porcentual 2022 2/	Noviembre			Enero - Noviembre		
		2022	2023	Var.%	2022	2023	Var.%
<b>AGRÍCOLA 2/</b>	<b>85,9</b>			<b>-18,0</b>			<b>-3,4</b>
<b>Orientados al mercado externo y agroindustria 2/</b>	<b>29,8</b>			<b>-14,4</b>			<b>-0,3</b>
Café	21,0	458	803	75,2	53 891	55 184	2,4
Plátano	3,4	10 676	7 009	-34,3	114 060	107 036	-6,2
Cacao	2,7	579	398	-31,3	5 370	3 992	-25,7
Maíz amarillo duro	1,6	1 596	222	-86,1	28 485	31 195	9,5
<b>Orientados al mercado interno 2/</b>	<b>56,2</b>			<b>-18,9</b>			<b>-5,0</b>
Arroz cáscara	26,6	21 662	12 788	-41,0	386 481	328 479	-15,0
Yuca	4,4	11 050	16 450	48,9	152 743	168 657	10,4
Frijol grano seco	1,3	38	142	272,3	7 701	9 410	22,2
Maíz amiláceo	0,9	44	38	-11,8	8 529	18 381	115,5
Piña	0,6	2 004	1 065	-46,9	19 052	13 522	-29,0
Maíz choclo	0,4	71	0	-100,0	7 897	13 077	65,6
Papaya	0,4	1 213	895	-26,2	14 165	11 968	-15,5
Naranja	0,2	349	308	-11,7	5 751	5 558	-3,4
Limón	0,2	385	342	-11,2	5 543	5 415	-2,3
<b>PECUARIO 2/</b>	<b>14,1</b>			<b>6,0</b>			<b>3,4</b>
Leche	7,1	8 721	8 751	0,3	96 704	99 762	3,2
Vacuno	5,6	1 342	1 524	13,6	14 181	14 742	4,0
Porcino	0,7	197	216	9,7	2 019	2 215	9,7
Huevo	0,3	70	67	-4,4	1 314	1 238	-5,8
Ave	0,3	102	102	-0,6	877	837	-4,5
Ovino	0,1	12	11	-5,7	117	119	2,2
Caprino	0,0	13	13	2,4	128	134	4,0
<b>SECTOR AGROPECUARIO</b>	<b>100,0</b>			<b>-12,8</b>			<b>-2,5</b>

1/ Cifras preliminares.

2/ Estimado a precios de 2007.

Fuente: Ministerio de Desarrollo Agrario y Riego.

Elaboración: BCRP, Sucursal Piura. Departamento de Estudios Económicos.



## II. SECTOR EXTERNO

### 1. Exportaciones

- Las exportaciones sumaron US\$ 6,0 millones en noviembre 2023, superiores en 31,7 por ciento interanual, por las mayores exportaciones de productos agrícolas. En el mes de análisis, destacaron las exportaciones de café con un valor de US\$ 6,0 millones, que fueron superiores en 31,4 por ciento interanual, debido al mayor volumen exportado (80,3 por ciento).
- Las exportaciones alcanzaron los US\$ 45,9 millones entre enero y noviembre de 2023, inferiores en 22,3 por ciento interanual. En este periodo, las ventas al exterior de café se redujeron en 22,4 por ciento interanual, debido a su menor precio promedio de exportación (-23,1 por ciento), en un contexto de mayor oferta de Brasil. El volumen embarcado de café se incrementó en 0,9 por ciento interanual en los primeros once meses del año.
- Los principales destinos de las exportaciones en el año fueron: Estados Unidos (32,2 por ciento), Canadá (29,3 por ciento), Bélgica (11,4 por ciento), Alemania (7,1 por ciento), Reino Unido (4,9 por ciento), entre otros.

**CUADRO N° 3**  
**AMAZONAS: EXPORTACIONES POR GRUPO DE PRODUCTOS 1/**  
(Valor FOB en millones de US\$)

	Estructura % 2022	Noviembre			Enero - Noviembre		
		2022	2023	Var %	2022	2023	Var %
<b>PRODUCTOS TRADICIONALES</b>	<b>99,2%</b>	<b>4,5</b>	<b>6,0</b>	<b>31,4</b>	<b>58,6</b>	<b>45,5</b>	<b>-22,4</b>
Agropecuario	99,2%	4,5	6,0	31,4	58,6	45,5	-22,4
<b>PRODUCTOS NO TRADICIONALES</b>	<b>0,8%</b>	<b>0,0</b>	<b>0,0</b>	<b>n.d.</b>	<b>0,4</b>	<b>0,4</b>	<b>-1,7</b>
Agropecuario	0,8%	0,0	0,0	n.d.	0,4	0,4	-0,7
Otros	0,0%	0,0	0,0	n.d.	0,0	0,0	-100,0
<b>TOTAL EXPORTACIONES</b>	<b>100,0%</b>	<b>4,5</b>	<b>6,0</b>	<b>31,7</b>	<b>59,0</b>	<b>45,9</b>	<b>-22,3</b>

1/ Cifras preliminares.

Fuente: SUNAT. Elaboración: BCRP – Sucursal Piura. Departamento de Estudios Económicos.

## III. CRÉDITO Y DEPÓSITOS

### 1. Crédito

- El saldo de crédito fue S/ 1 237,2 millones en noviembre 2023, mayor en 12,4 por ciento interanual. Los créditos en soles crecieron en 12,2 por ciento interanual y los de moneda extranjera en 142,2 por ciento. Estos últimos representaron el 0,4 por ciento del crédito total.

**CUADRO N° 4**  
**AMAZONAS: CRÉDITO 1/**  
(Saldos en millones de soles)

	Saldos en millones de soles 1/		Tasa de crecimiento (%)	
	Oct-23	Nov-23	Mes	12 Meses
<b>POR TIPO DE CRÉDITO</b>				
<b>Empresas</b>	<b>821</b>	<b>825</b>	<b>0,4</b>	<b>10,5</b>
<b>Personas</b>	<b>410</b>	<b>413</b>	<b>0,6</b>	<b>16,4</b>
Consumo	359	362	0,8	18,4
Hipotecario	51	50	-0,7	3,7
<b>TOTAL</b>	<b>1 231</b>	<b>1 237</b>	<b>0,5</b>	<b>12,4</b>
<b>POR TIPO DE MONEDA</b>				
MN	1 227	1 233	0,5	12,2
ME (Mill. US\$)	1	1	-0,5	142,2

1/ Calculado a tipo de cambio constante (S/ 3,81 por US\$)

Fuente: SBS y AFP.

Elaboración: BCRP - Sucursal Piura. Departamento de Estudios Económicos.

**GRÁFICO N° 1**  
**AMAZONAS: VARIACIÓN DEL CRÉDITO 1/**  
 (Variación % respecto a similar mes del año anterior)

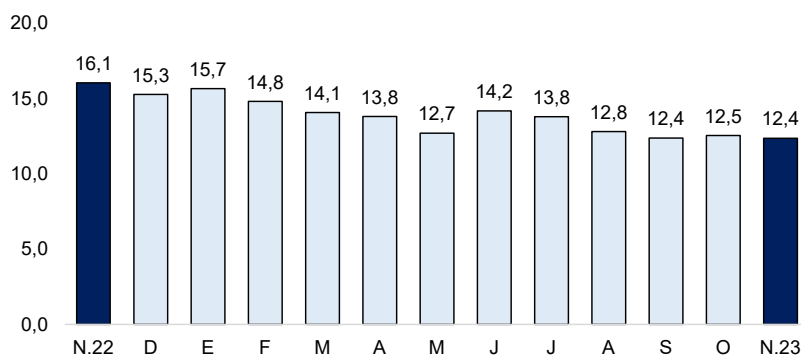

1/ Comprende Banca Múltiple, Cajas Municipales, Cajas Rurales, Edpymes y Financieras.  
 Fuente: SBS y AFP

- Por tipo de crédito, se registró un mayor dinamismo del crédito a personas (16,4 por ciento) por los mayores créditos de consumo (18,4 por ciento) e hipotecario (3,7 por ciento). Por su parte, el crédito a empresas se incrementó en 10,5 por ciento interanual en el mes de análisis.

**GRÁFICO N° 2**  
**AMAZONAS: VARIACIÓN POR TIPO DE CRÉDITO**  
 (Variación % respecto a similar mes del año anterior)

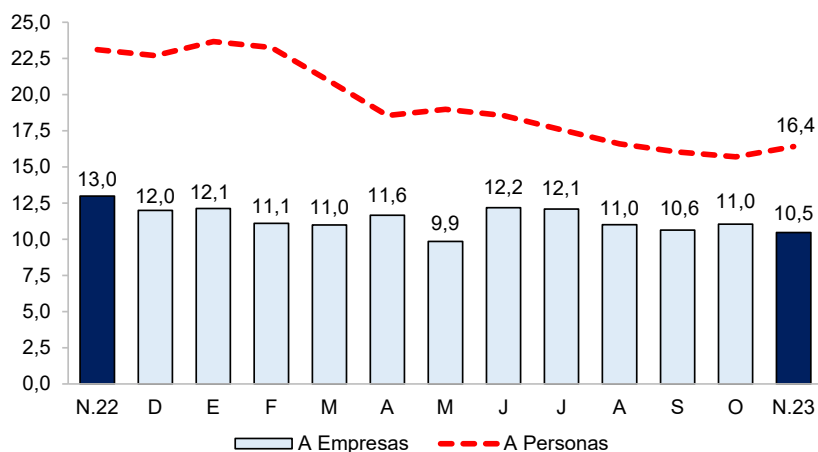

Fuente: SBS y AFP.

- La tasa de morosidad en la región fue 7,5 por ciento en octubre 2023, superior a la de octubre 2022 (6,4 por ciento). Las Cajas Municipales registraron una tasa de morosidad de 5,8 por ciento, las Financieras de 4,8 por ciento, Banca Múltiple de 11,3 por ciento, Edpymes de 9,2 por ciento, Banco de la Nación de 4,0 por ciento y Agrobanco de 18,7 por ciento.

**GRÁFICO N° 3**  
**AMAZONAS: TASA DE MOROSIDAD**  
(Porcentaje)

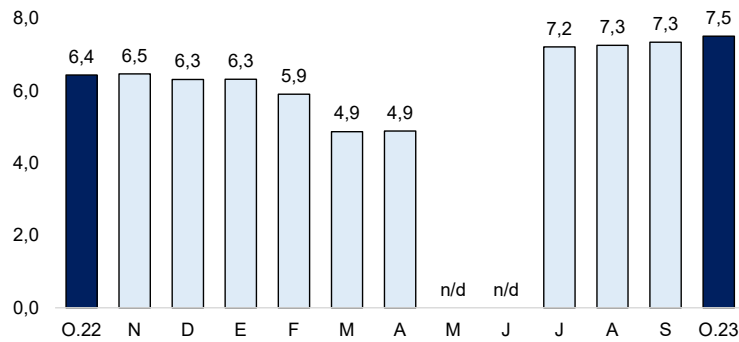

Fuente: SBS y AFP.

Elaboración: BCRP – Sucursal Piura. Departamento de Estudios Económicos

## 2. Depósitos

- Los depósitos se redujeron en 3,3 por ciento interanual en noviembre 2023. Por tipo de moneda, las captaciones en soles decrecieron en 3,5 por ciento, atenuadas parcialmente por las mayores captaciones en moneda extranjera (2,8 por ciento). Por tipo de depósito, se redujeron los depósitos a la vista (-15,5 por ciento) y depósitos de ahorro (-0,9 por ciento).

**CUADRO N° 5**  
**AMAZONAS: DEPÓSITOS 1/**  
(Saldos en millones de soles)

	Saldos en millones de soles 1/		Tasa de crecimiento (%)	
	Oct-23	Nov-23	Mes	12 Meses
<b>POR TIPO DE DEPÓSITO</b>				
Vista	211	201	-4,6	-15,5
Ahorro	454	459	1,2	-0,9
Plazo	102	101	-0,6	18,0
<b>TOTAL</b>	<b>767</b>	<b>762</b>	<b>-0,6</b>	<b>-3,3</b>
<b>POR TIPO DE MONEDA</b>				
MN	727	733	0,8	-3,5
ME (Mill. US\$)	11	8	-26,6	2,8

1/ Calculado a tipo de cambio constante (S/ 3,81 por US\$). Fuente: SBS y AFP.

Elaboración: BCRP - Sucursal Piura. Departamento de Estudios Económicos.

**GRÁFICO N° 4**  
**AMAZONAS: VARIACIÓN DE LOS DEPÓSITOS 1/**  
(Variación % nominal respecto a similar mes del año anterior)

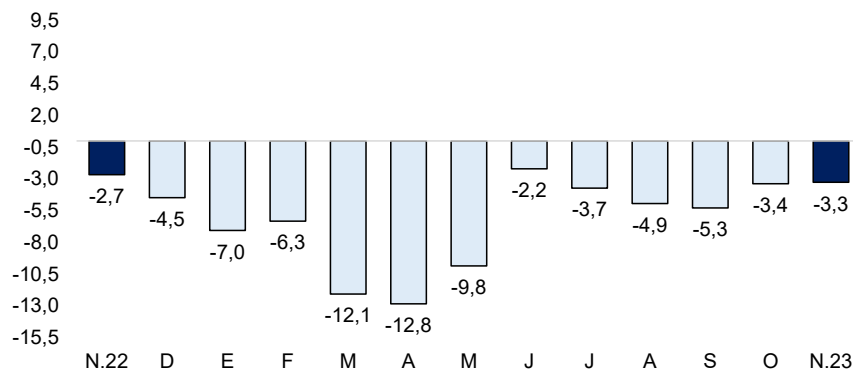

1/ Comprende Banca Múltiple, Cajas Municipales, Cajas Rurales, Edpymes y Financieras.  
Fuente: SBS y AFP

## IV. EJECUCIÓN DEL PRESUPUESTO DE GASTOS DEL GOBIERNO GENERAL

### 1. Gasto corriente no financiero

- El gasto corriente fue S/ 173,4 millones en noviembre 2023, superior en 33,2 por ciento interanual, en términos reales, principalmente por el mayor gasto corriente del Gobierno Regional (67,7 por ciento) en el rubro de remuneraciones (51,8 por ciento) y bienes y servicios (140,0 por ciento).
- El gasto corriente sumó S/ 1 651,6 millones entre enero y noviembre de 2023, superior en 5,2 por ciento interanual, en términos reales, por el mayor devengado del Gobierno Regional (15,8 por ciento) en los rubros de remuneraciones (15,6 por ciento) y transferencias (73,8 por ciento).

**CUADRO N° 6**  
**AMAZONAS: GASTO PÚBLICO 1/ 2/**  
(Millones de soles)

	NOVIEMBRE			ENERO - NOVIEMBRE		
	2022	2023	Var.% real	2022	2023	Var.% real
Gobierno Nacional	41	44	2,5	537	554	-3,1
Gobierno Regional	65	112	67,7	732	903	15,8
Gobiernos Locales	20	17	-15,3	205	195	-10,7
<b>TOTAL</b>	<b>126</b>	<b>173</b>	<b>33,2</b>	<b>1 473</b>	<b>1 652</b>	<b>5,2</b>

1/ Información actualizada al 30 de noviembre de 2023.

2/ Comprende el gasto en remuneraciones, pensiones, bienes y servicios.

Fuente: MEF. Elaboración: BCRP - Sucursal Piura. Departamento de Estudios Económicos.

### 2. Gasto de capital

- La inversión pública ascendió a S/ 98,0 millones en noviembre 2023, superior en 31,0 por ciento interanual, en términos reales, principalmente por la mayor inversión del Gobierno Regional (32,8 por ciento) en infraestructura vial (S/ 10,7 millones más) e instalaciones médicas (S/ 3,8 millones más).
- La inversión pública alcanzó los S/ 822,4 millones entre enero y noviembre de 2023, inferior en 3,4 por ciento interanual, en términos reales, respecto a similar período del año anterior. En este periodo se redujo principalmente la inversión del Gobierno Nacional (-21,2 por ciento) en infraestructura vial (S/ 43,4 millones menos) y eléctrica (S/ 41,7 millones menos).

**CUADRO N° 7**  
**AMAZONAS: INVERSIÓN PÚBLICA 1/**  
(Millones de soles)

	NOVIEMBRE			ENERO - NOVIEMBRE		
	2022	2023	Var.% real	2022	2023	Var.% real
Gobierno Nacional	12	15	22,2	348	292	-21,2
Gobierno Regional	33	46	32,8	234	285	15,2
Gobiernos Locales	27	37	32,4	221	246	4,9
<b>Inversión Pública</b>	<b>72</b>	<b>98,0</b>	<b>31,0</b>	<b>804</b>	<b>822</b>	<b>-3,4</b>

1/ Información actualizada al 30 de noviembre de 2023.

Fuente: MEF. Elaboración: BCRP - Sucursal Piura. Departamento de Estudios Económicos.



**GRÁFICO N° 5**  
**AMAZONAS: VARIACIÓN DE LA INVERSIÓN PÚBLICA**  
 (Variación % real)

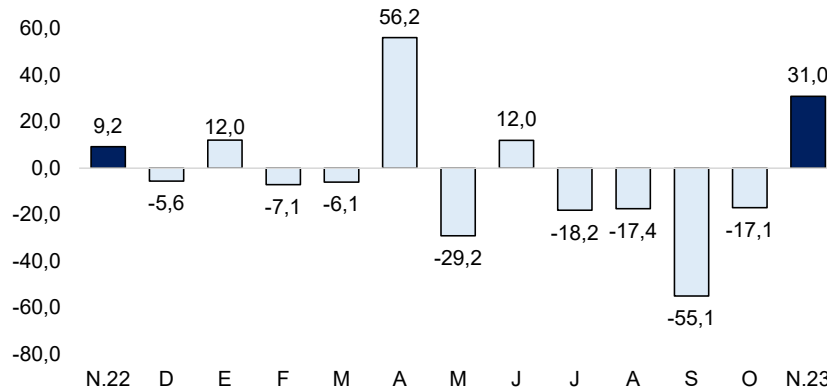

Fuente: MEF

- La ejecución de la inversión pública fue de 58,6 por ciento del Presupuesto Institucional Modificado (PIM) a noviembre 2023. El Gobierno Nacional registró un avance del 76,2 por ciento; el Gobierno Regional, de 56,1 por ciento; y las Municipalidades, de 47,8 por ciento.
- La inversión del Gobierno Nacional creció en 22,2 por ciento interanual en noviembre 2023. En el mes, destacó el Mejoramiento y equipamiento de laboratorios de la Universidad Nacional Intercultural Fabio Salazar Leguía de Bagua, con S/ 1,5 millones en el mes (avance acumulado de 48,4 por ciento de su PIM).
- La inversión pública del Gobierno Regional se incrementó en 32,8 por ciento interanual en noviembre 2023. A nivel de proyectos, destacó el Mejoramiento de las vías en el tramo Jumbilla-Asunción, Chachapoyas-Levanto y Longuita-María-Kuelap, con S/ 16,9 millones devengados en el mes (avance acumulado de 87,5 por ciento de su PIM); y el Mejoramiento del acceso a servicios de salud de segundo nivel de atención en Rodríguez de Mendoza, con S/ 3,8 millones en el mes (avance acumulado de 86,1 por ciento de su PIM).
- La inversión de los Gobiernos Locales creció en 32,4 por ciento interanual en noviembre 2023. A nivel de proyectos, destacó la Creación de agua potable y saneamiento en localidades de Jamalca en Utcubamba, con S/ 2,1 millones en el mes (avance acumulado de 44,1 por ciento de su PIM); y el Mejoramiento de los servicios operativos del Pool de Maquinaria de la Municipalidad Distrital de Lonya Grande en Utcubamba, con S/ 1,9 millones en el mes (avance acumulado de 64,8 por ciento de su PIM).

**V. ANEXOS**



## ANEXO 1

AMAZONAS: PRODUCCIÓN AGROPECUARIA 1/  
(TM)

PRODUCTOS	2022		2023										PRODUCTOS	
	NOV	DIC	ENE	FEB	MAR	ABR	MAY	JUN	JUL	AGO	SET	OCT		NOV
<b>AGRÍCOLA</b>														<b>AGRÍCOLA</b>
Arroz	21 662	14 245	29 942	39 795	28 377	27 771	45 731	40 546	39 275	28 036	20 099	16 120	12 788	Arroz
Cacao	579	1 237	384	368	377	360	365	355	391	363	322	309	398	Cacao
Café	458	50	0	0	0	7 852	14 597	13 678	10 027	4 560	2 656	1 011	803	Café
Caña de azúcar	0	0	0	0	0	0	0	0	0	0	0	0	0	Caña de azúcar
Frijol g/s	38	209	398	366	301	281	322	1 283	6 078	53	137	50	142	Frijol g/s
Limón Sutil	385	385	474	536	571	588	571	570	578	379	522	284	342	Limón Sutil
Maíz Amiláceo	44	179	125	455	245	77	168	1 767	15 248	139	108	10	38	Maíz Amiláceo
Maíz Amarillo Duro	1 596	1 550	3 156	3 769	4 639	3 969	4 722	5 037	3 005	1 177	1 091	409	222	Maíz Amarillo Duro
Maíz choclo	71	450	1 159	761	2 841	2 217	4 608	1 035	394	56	6	0	0	Maíz choclo
Naranja	349	353	369	509	584	526	548	897	843	390	313	270	308	Naranja
Olluco	60	13	39	39	47	91	150	157	90	7	20	65	59	Olluco
Papa	2 630	1 941	3 626	6 337	7 081	10 074	9 354	6 102	7 124	11 010	6 808	5 231	2 141	Papa
Pastos	134	135	133	130	131	136	126	131	130	129	125	128	129	Pastos
Piña	2 004	1 863	1 677	1 773	1 320	1 288	1 192	1 123	1 081	1 067	915	1 024	1 065	Piña
Plátano	10 676	11 065	10 409	10 032	10 784	10 712	10 192	10 448	10 305	9 360	8 717	9 068	7 009	Plátano
Yuca	11 050	8 698	15 266	15 913	14 033	12 695	19 054	16 556	16 009	14 741	11 121	16 820	16 450	Yuca
<b>PECUARIO</b>	0	0	0	0	0	0	0	0	0	0	0	0	0	<b>PECUARIO</b>
Ave 2/	102	90	83	65	71	68	57	75	70	79	85	83	102	Ave 2/
Caprino 2/	13	16	14	13	10	9	10	12	13	13	14	14	13	Caprino 2/
Ovino 2/	12	18	12	11	10	9	11	11	11	11	12	11	11	Ovino 2/
Porcino 2/	197	232	217	211	200	173	187	193	199	199	210	210	216	Porcino 2/
Vacuno 2/	1 342	1 509	1 401	1 403	1 317	1 156	1 209	1 207	1 295	1 275	1 432	1 522	1 524	Vacuno 2/
Huevos	70	60	139	140	138	131	131	130	129	96	68	67	67	Huevos
Leche	8 721	8 651	9 482	8 693	9 393	9 103	9 447	9 161	9 232	9 081	8 521	8 897	8 751	Leche

1/ Cifras preliminares 2/ Peso de animal en pie.

Fuente: MIDAGRI.

Elaboración: BCRP, Sucursal Piura. Departamento de Estudios Económicos.



**ANEXO 2**

**AMAZONAS: EXPORTACIONES POR TIPO DE PRODUCTO 1/**  
(Valor FOB en millones de US\$)

TIPO	2022		2023											TIPO
	NOV	DIC	ENE	FEB	MAR	ABR	MAY	JUN	JUL	AGO	SET	OCT	NOV	
<b>I. Productos Tradicionales</b>	<b>4,5</b>	<b>5,7</b>	<b>3,8</b>	<b>2,1</b>	<b>1,1</b>	<b>0,8</b>	<b>2,6</b>	<b>3,8</b>	<b>4,9</b>	<b>8,3</b>	<b>6,7</b>	<b>5,4</b>	<b>6,0</b>	<b>I. Productos Tradicionales</b>
Agropecuario	4,5	5,7	3,8	2,1	1,1	0,8	2,6	3,8	4,9	8,3	6,7	5,4	6,0	Agropecuario
<b>II. Productos No tradicionales</b>	<b>0,0</b>	<b>0,2</b>	<b>0,0</b>	<b>0,0</b>	<b>0,1</b>	<b>0,0</b>	<b>0,0</b>	<b>0,1</b>	<b>0,0</b>	<b>0,2</b>	<b>0,0</b>	<b>0,0</b>	<b>0,0</b>	<b>II. Productos No tradicionales</b>
Agropecuario	0,0	0,2	0,0	0,0	0,1	0,0	0,0	0,1	0,0	0,2	0,0	0,0	0,0	Agropecuario
Otros	0,0	0,0	0,0	0,0	0,0	0,0	0,0	0,0	0,0	0,0	0,0	0,0	0,0	Otros
<b>TOTAL EXPORTACIONES</b>	<b>4,5</b>	<b>5,9</b>	<b>3,8</b>	<b>2,1</b>	<b>1,2</b>	<b>0,8</b>	<b>2,6</b>	<b>3,9</b>	<b>4,9</b>	<b>8,5</b>	<b>6,7</b>	<b>5,4</b>	<b>6,0</b>	<b>TOTAL EXPORTACIONES</b>

1/ Cifras preliminares

Fuente: SUNAT

Elaboración: BCRP Sucursal Piura. Departamento de Estudios Económicos



ANEXO 3

AMAZONAS: INGRESOS CORRIENTES DEL GOBIERNO CENTRAL

(Millones de soles)

	2022		2023											
	NOV	DIC	ENE	FEB	MAR	ABR	MAY	JUN	JUL	AGO	SET	OCT	NOV	
<b>I. INGRESOS TRIBUTARIOS</b>	<b>6,8</b>	<b>6,8</b>	<b>7,1</b>	<b>5,5</b>	<b>5,9</b>	<b>6,3</b>	<b>5,1</b>	<b>5,1</b>	<b>4,7</b>	<b>5,9</b>	<b>5,4</b>	<b>6,7</b>	<b>5,8</b>	<b>I. INGRESOS TRIBUTARIOS</b>
<b>1. Impuestos a los Ingresos</b>	<b>5,1</b>	<b>5,4</b>	<b>5,9</b>	<b>3,9</b>	<b>4,7</b>	<b>5,1</b>	<b>3,6</b>	<b>3,9</b>	<b>3,5</b>	<b>4,6</b>	<b>4,0</b>	<b>5,2</b>	<b>4,5</b>	<b>1. Impuestos a los Ingresos</b>
- Personas Naturales	1,9	2,2	2,6	1,5	1,6	1,8	1,5	1,8	1,7	1,8	1,8	2,0	2,0	- Personas Naturales
- Personas Jurídicas	3,1	3,1	3,2	2,3	2,1	1,9	1,6	1,9	1,6	2,5	2,0	3,1	2,4	- Personas Jurídicas
- Regularización	0,1	0,0	0,1	0,1	1,1	1,4	0,5	0,2	0,1	0,3	0,1	0,1	0,1	- Regularización
<b>2. Impuestos a la Importación</b>	<b>0,0</b>	<b>0,0</b>	<b>0,0</b>	<b>0,0</b>	<b>0,0</b>	<b>0,0</b>	<b>0,0</b>	<b>0,0</b>	<b>0,0</b>	<b>0,0</b>	<b>0,0</b>	<b>0,0</b>	<b>0,0</b>	<b>2. Impuestos a la Importación</b>
<b>3. Impuesto General a las ventas</b>	<b>0,7</b>	<b>0,6</b>	<b>0,4</b>	<b>0,8</b>	<b>0,6</b>	<b>0,4</b>	<b>0,5</b>	<b>0,5</b>	<b>0,4</b>	<b>0,3</b>	<b>0,4</b>	<b>0,4</b>	<b>0,4</b>	<b>3. Impuesto General a las ventas</b>
- Operaciones Internas	0,7	0,6	0,4	0,8	0,6	0,4	0,5	0,5	0,4	0,3	0,4	0,4	0,4	- Operaciones Internas
- Operaciones Externas	0,0	0,0	0,0	0,0	0,0	0,0	0,0	0,0	0,0	0,0	0,0	0,0	0,0	- Operaciones Externas
<b>4. Impuesto Selectivo al Consumo</b>	<b>0,0</b>	<b>0,0</b>	<b>0,0</b>	<b>0,0</b>	<b>0,0</b>	<b>0,0</b>	<b>0,0</b>	<b>0,0</b>	<b>0,0</b>	<b>0,0</b>	<b>0,0</b>	<b>0,0</b>	<b>0,0</b>	<b>4. Impuesto Selectivo al Consumo</b>
<b>5. Otros Ingresos tributarios</b>	<b>0,9</b>	<b>0,9</b>	<b>0,8</b>	<b>0,9</b>	<b>0,6</b>	<b>0,8</b>	<b>1,0</b>	<b>0,7</b>	<b>0,8</b>	<b>0,9</b>	<b>1,0</b>	<b>1,1</b>	<b>0,9</b>	<b>5. Otros Ingresos tributarios</b>
<b>II. INGRESOS NO TRIBUTARIOS</b>	<b>0,0</b>	<b>0,0</b>	<b>0,0</b>	<b>0,0</b>	<b>0,0</b>	<b>0,0</b>	<b>0,0</b>	<b>0,0</b>	<b>0,0</b>	<b>0,0</b>	<b>0,0</b>	<b>0,0</b>	<b>0,0</b>	<b>II. INGRESOS NO TRIBUTARIOS</b>
<b>INGRESOS CORRIENTES (I + II)</b>	<b>6,8</b>	<b>6,8</b>	<b>7,1</b>	<b>5,5</b>	<b>5,9</b>	<b>6,3</b>	<b>5,1</b>	<b>5,1</b>	<b>4,7</b>	<b>5,9</b>	<b>5,4</b>	<b>6,7</b>	<b>5,8</b>	<b>INGRESOS CORRIENTES (I + II)</b>

FUENTE: SUNAT.

ELABORACIÓN: BCRP Sucursal Piura. Departamento de Estudios Económicos.



ANEXO 4

**AMAZONAS: GASTOS NO FINANCIEROS DEL GOBIERNO NACIONAL**  
(Millones de soles)

	2022		2023											
	NOV	DIC	ENE	FEB	MAR	ABR	MAY	JUN	JUL	AGO	SET	OCT		NOV
<b>GASTOS NO FINANCIEROS</b>	<b>57,5</b>	<b>109,9</b>	<b>42,0</b>	<b>55,1</b>	<b>92,1</b>	<b>168,8</b>	<b>66,7</b>	<b>81,8</b>	<b>64,0</b>	<b>66,7</b>	<b>54,1</b>	<b>112,6</b>	<b>62,4</b>	<b>GASTOS NO FINANCIEROS</b>
<b>a. GASTOS CORRIENTES</b>	<b>41,4</b>	<b>77,4</b>	<b>40,1</b>	<b>48,0</b>	<b>48,5</b>	<b>64,0</b>	<b>53,4</b>	<b>53,4</b>	<b>51,5</b>	<b>52,0</b>	<b>42,9</b>	<b>56,4</b>	<b>44,0</b>	<b>a. GASTOS CORRIENTES</b>
1. Personal y obligaciones sociales	13,5	16,9	12,8	12,0	12,4	12,7	14,4	13,2	16,8	13,0	14,5	13,8	15,3	1. Personal y obligaciones sociales
2. Pensiones y otras prestaciones sociales	1,0	2,1	0,9	1,0	1,1	1,0	1,2	1,2	1,9	1,2	1,2	1,4	0,2	2. Pensiones y otras prestaciones sociales
3. Bienes y servicios	12,9	26,0	4,4	7,7	11,4	10,7	12,7	11,9	11,7	11,3	12,4	12,8	14,6	3. Bienes y servicios
4. Donaciones y transferencias	3,5	1,7	4,4	9,6	5,4	17,3	1,5	0,4	2,8	4,4	-0,1	0,5	3,2	4. Donaciones y transferencias
5. Otros gastos	10,6	30,6	17,6	17,7	18,3	22,3	23,7	26,8	18,2	22,1	14,9	27,9	10,8	5. Otros gastos
<b>b. GASTOS DE CAPITAL</b>	<b>16,0</b>	<b>32,5</b>	<b>1,9</b>	<b>7,1</b>	<b>43,6</b>	<b>104,8</b>	<b>13,3</b>	<b>28,4</b>	<b>12,5</b>	<b>14,7</b>	<b>11,3</b>	<b>56,2</b>	<b>18,3</b>	<b>b. GASTOS DE CAPITAL</b>
1. Adquisición de activos no financieros	11,6	30,4	1,9	7,1	43,0	104,3	10,5	15,5	12,5	14,7	11,1	56,2	14,7	1. Adquisición de activos no financieros
2. Otros gastos de capital	4,4	2,1	0,0	0,0	0,6	0,5	2,8	12,9	0,0	0,0	0,2	0,0	3,7	2. Otros gastos de capital

Fuente: Ministerio de Economía y Finanzas.

Elaboración: BCRP Sucursal Piura. Departamento de Estudios Económicos.

ANEXO 5

**AMAZONAS: GASTOS NO FINANCIEROS DEL GOBIERNO REGIONAL**  
(Millones de soles)

	2022		2023											
	NOV	DIC	ENE	FEB	MAR	ABR	MAY	JUN	JUL	AGO	SET	OCT		NOV
<b>GASTOS NO FINANCIEROS</b>	<b>97,9</b>	<b>211,2</b>	<b>98,7</b>	<b>85,0</b>	<b>88,3</b>	<b>126,9</b>	<b>89,6</b>	<b>133,1</b>	<b>99,5</b>	<b>103,3</b>	<b>76,6</b>	<b>138,6</b>	<b>162,0</b>	<b>GASTOS NO FINANCIEROS</b>
<b>a. GASTOS CORRIENTES</b>	<b>64,5</b>	<b>125,2</b>	<b>82,2</b>	<b>69,4</b>	<b>67,5</b>	<b>72,3</b>	<b>72,1</b>	<b>115,1</b>	<b>79,5</b>	<b>75,7</b>	<b>78,7</b>	<b>78,1</b>	<b>112,2</b>	<b>a. GASTOS CORRIENTES</b>
1. Personal y obligaciones sociales	47,5	74,5	73,1	59,2	53,0	54,9	56,4	59,4	63,0	56,0	59,1	58,2	74,8	1. Personal y obligaciones sociales
2. Pensiones y otras prestaciones sociales	2,8	2,8	2,9	2,0	2,4	1,8	2,5	2,1	2,3	1,8	2,0	1,8	2,4	2. Pensiones y otras prestaciones sociales
3. Bienes y servicios	14,1	46,7	6,1	8,0	11,9	15,4	13,1	16,9	14,0	17,8	17,2	17,8	35,0	3. Bienes y servicios
4. Donaciones y transferencias	0,0	0,0	0,0	0,0	0,0	0,0	0,0	0,0	0,0	0,0	0,4	0,2	0,0	4. Donaciones y transferencias
5. Otros gastos	0,2	1,3	0,1	0,1	0,1	0,2	0,1	36,7	0,2	0,1	0,1	0,1	0,0	5. Otros gastos
<b>b. GASTOS DE CAPITAL</b>	<b>33,4</b>	<b>85,9</b>	<b>16,5</b>	<b>15,7</b>	<b>20,8</b>	<b>54,6</b>	<b>17,4</b>	<b>18,0</b>	<b>20,0</b>	<b>27,6</b>	<b>-2,0</b>	<b>60,6</b>	<b>49,9</b>	<b>b. GASTOS DE CAPITAL</b>
1. Adquisición de activos no financieros	33,4	85,9	16,5	15,7	20,8	54,6	17,4	17,1	20,0	20,2	-2,5	58,9	46,0	1. Adquisición de activos no financieros
2. Otros gastos de capital	0,0	0,0	0,0	0,0	0,0	0,0	0,0	0,9	0,0	7,4	0,5	1,6	3,9	2. Otros gastos de capital

Fuente: Ministerio de Economía y Finanzas.

Elaboración: BCRP Sucursal Piura. Departamento de Estudios Económicos.

ANEXO 6

**AMAZONAS: GASTOS NO FINANCIEROS DE LOS GOBIERNOS LOCALES**  
(Millones de soles)

	2022		2023											
	NOV	DIC	ENE	FEB	MAR	ABR	MAY	JUN	JUL	AGO	SET	OCT	NOV	
<b>GASTOS NO FINANCIEROS</b>	<b>46,9</b>	<b>103,2</b>	<b>6,7</b>	<b>23,5</b>	<b>31,7</b>	<b>46,4</b>	<b>27,9</b>	<b>49,2</b>	<b>48,5</b>	<b>47,4</b>	<b>50,5</b>	<b>55,4</b>	<b>54,6</b>	<b>GASTOS NO FINANCIEROS</b>
<b>a. GASTOS CORRIENTES</b>	<b>19,6</b>	<b>37,7</b>	<b>5,7</b>	<b>12,1</b>	<b>18,2</b>	<b>14,6</b>	<b>20,8</b>	<b>24,3</b>	<b>26,9</b>	<b>19,1</b>	<b>17,1</b>	<b>18,8</b>	<b>17,2</b>	<b>a. GASTOS CORRIENTES</b>
1. Personal y obligaciones sociales	3,0	5,9	2,3	3,0	3,1	2,8	3,4	2,9	4,4	2,9	3,0	2,9	3,4	1. Personal y obligaciones sociales
2. Pensiones y otras prestaciones sociales	0,7	1,9	0,1	0,1	0,6	0,5	1,0	1,6	1,1	1,0	1,2	0,9	1,4	2. Pensiones y otras prestaciones sociales
3. Bienes y servicios	15,0	27,6	2,9	9,1	14,1	10,9	16,2	19,4	20,9	14,4	12,0	14,1	11,5	3. Bienes y servicios
4. Donaciones y transferencias	0,6	2,1	0,1	0,2	0,2	0,3	0,1	0,4	0,4	0,7	0,9	0,7	0,8	4. Donaciones y transferencias
5. Otros gastos	0,2	0,2	0,3	-0,3	0,2	0,1	0,1	0,1	0,1	0,0	0,1	0,2	0,1	5. Otros gastos
<b>b. GASTOS DE CAPITAL</b>	<b>27,3</b>	<b>65,5</b>	<b>0,9</b>	<b>11,3</b>	<b>13,6</b>	<b>31,9</b>	<b>7,1</b>	<b>24,9</b>	<b>21,7</b>	<b>28,3</b>	<b>33,3</b>	<b>36,6</b>	<b>37,4</b>	<b>b. GASTOS DE CAPITAL</b>
1. Adquisición de activos no financieros	27,3	65,3	0,9	11,3	13,4	31,9	7,1	24,9	20,9	28,3	33,3	36,5	37,4	1. Adquisición de activos no financieros
2. Otros gastos de capital	0,0	0,2	0,0	0,0	0,2	0,0	0,0	0,0	0,7	0,0	0,0	0,0	0,0	2. Otros gastos de capital

Fuente: Ministerio de Economía y Finanzas.

Elaboración: BCRP Sucursal Piura. Departamento de Estudios Económicos.



ANEXO 7

**AMAZONAS: CARTERA PESADA EN EL SISTEMA FINANCIERO 1/**  
(En porcentajes)

ENTIDADES FINANCIERAS	2022			2023										ENTIDADES FINANCIERAS
	OCT	NOV	DIC	ENE	FEB	MAR	ABR	MAY	JUN	JUL	AGO	SET	OCT	
<b>A. BANCO DE LA NACIÓN</b>	3,4	3,7	3,7	3,8	3,9	3,6	3,7	n/d	n/d	4,1	4,0	4,1	4,0	<b>A. BANCO DE LA NACIÓN</b>
<b>B. EMPRESAS BANCARIAS</b>	8,9	8,8	8,7	8,5	7,8	4,6	4,4	n/d	n/d	10,8	11,5	11,1	11,3	<b>B. EMPRESAS BANCARIAS</b>
Agrobanco	32,0	30,9	30,0	29,3	20,3	19,6	18,9	n/d	n/d	17,9	18,5	18,4	18,7	Agrobanco
<b>C. INSTITUCIONES DE MICROFINANZAS</b>														<b>C. INSTITUCIONES DE MICROFINANZAS</b>
Cajas municipales	5,0	5,1	4,8	4,9	4,7	4,8	4,9	n/d	n/d	5,5	5,4	5,7	5,8	Cajas municipales
Edpyme	6,9	7,6	8,0	8,4	9,2	10,0	10,6	n/d	n/d	10,3	10,4	8,7	9,2	Edpyme
Empresas financieras	2,7	2,8	3,1	3,4	3,4	3,7	3,8	n/d	n/d	4,6	4,6	4,2	4,8	Empresas financieras
<b>TOTAL</b>	<b>6,4</b>	<b>6,5</b>	<b>6,3</b>	<b>6,3</b>	<b>5,9</b>	<b>4,9</b>	<b>4,9</b>	<b>n/d</b>	<b>n/d</b>	<b>7,2</b>	<b>7,3</b>	<b>7,3</b>	<b>7,5</b>	<b>TOTAL</b>

1/ Cifras preliminares.  
Fuente: SBS.

