



BANCO CENTRAL DE RESERVA DEL PERÚ

Lambayeque: Síntesis de Actividad Económica - Octubre 2023 -

**Departamento de Estudios Económicos
Sucursal Piura**

Diciembre 2023

Actividad Primaria

- El sector **agropecuario** en octubre se contrajo en 20,7 por ciento interanual, debido a la menor producción de los subsectores agrícola (-22,3 por ciento) y pecuario (-3,3 por ciento). En el mes de análisis se redujo principalmente la producción de arándanos (-36,3 por ciento) y caña de azúcar (-7,6 por ciento), debido a los efectos negativos del Fenómeno El Niño sobre los rendimientos de estos cultivos. Por su parte, la reducción de la producción pecuaria reflejó la menor oferta de leche (-3,5 por ciento) y ave (-3,5 por ciento).

Otros indicadores de actividad

- La actividad del **sector manufactura** decreció en 13,9 por ciento interanual en octubre 2023, por la menor producción de las ramas primarias (-14,9 por ciento) parcialmente compensada por la mayor producción no primaria (12,3 por ciento). En las ramas primarias, se redujo la producción de arroz en 8,0 por ciento y la elaboración de azúcar en -21,3 por ciento.
- Los **despachos de cemento**, indicador del sector construcción, se redujeron en 9,7 por ciento interanual en octubre 2023, en un contexto de menor demanda para autoconstrucción. Este indicador se redujo en 21,8 por ciento interanual entre enero y octubre de 2023.
- Las **exportaciones** de Lambayeque sumaron US\$ 109,7 millones en octubre 2023, inferiores en 4,4 por ciento interanual, principalmente por las menores exportaciones agrícolas (-9,1 por ciento) que ascendieron a US\$ 94,0 millones en el mes de análisis. En este mes, se redujo principalmente las exportaciones de arándanos (-69,7 por ciento).
- La **inversión pública** fue S/ 96,7 millones en octubre 2023, inferior en 9,0 por ciento interanual, en términos reales. En el mes, disminuyó la inversión de los Gobiernos Locales (-34,3 por ciento) en los rubros de infraestructura vial (S/ 13,2 millones menos) e instalaciones educativas (S/ 2,3 millones menos).

Otros indicadores de actividad económica

(Variación % respecto a similar mes del año anterior)

	Ene.23	Feb.23	Mar.23	Abr.23	May.23	Jun.23	Jul.23	Ago.23	Set.23	Oct.23
Producción Industrial 1/	↑ 11,1	↑ 15,0	↓ -5,4	↓ -26,6	↑ 1,7	↓ -30,7	↓ -2,8	↑ 4,9	↓ -2,0	↓ -13,9
Despachos de cemento 1/	↓ -20,3	↓ -21,3	↓ -36,3	↓ -24,6	↓ -26,1	↓ -26,7	↓ -12,4	↓ -17,9	↓ -20,0	↓ -9,7
Exportaciones 2/	↑ 32,6	↑ 16,2	↓ -7,2	↓ -3,1	↑ 18,9	↓ -24,3	↓ -33,1	↓ -47,2	↓ -54,1	↓ -4,4
Crédito total 2/	↑ 1,0	↑ 1,6	↑ 1,2	↑ 1,3	↑ 0,5	↑ 0,7	↑ 0,2	↓ -0,3	↑ 0,3	↑ 0,6
Depósitos 2/	↑ 4,9	↑ 5,7	↑ 6,7	↑ 5,6	↑ 5,0	↑ 7,6	↑ 5,4	↑ 5,6	↑ 2,4	↑ 3,5
Inversión pública 1/	↓ -49,6	↑ 18,4	↓ -52,2	↓ -40,6	↓ -50,7	↓ -28,9	↓ -24,8	↓ -16,3	↓ -11,6	↓ -9,0

1/ En términos reales. 2/ En términos nominales.

Fuentes: BCRP-Sucursales, SBS, SUNAT y MEF.

El sector agropecuario en octubre se contrajo en 20,7 por ciento interanual, debido a la menor producción de los subsectores agrícola (-22,3 por ciento) y pecuario (-3,3 por ciento). En el mes de análisis se redujo principalmente la producción de arándanos (-36,3 por ciento) y caña de azúcar (-7,6 por ciento), debido a los efectos negativos del Fenómeno El Niño sobre los rendimientos de estos cultivos. Por su parte, la reducción de la producción pecuaria reflejó la menor oferta de leche (-3,5 por ciento) y ave (-3,5 por ciento).

Producción de principales productos agropecuarios 1/ (Toneladas)

SUBSECTORES	Estructura Porcentual 2022 2/	Octubre			Enero - Octubre		
		2022	2023	Var.%	2022	2023	Var.%
AGRÍCOLA 2/	87,8			-22,3			-20,1
Orientados al mercado externo y agroindustria 2/	62,8			-26,3			-28,1
Arándano	32,5	17 300	11 016	-36,3	54 395	27 705	-49,1
Palta	8,1	145	0	-100,0	126 580	156 884	23,9
Caña de azúcar	6,9	207 242	191 521	-7,6	1 773 587	1 528 389	-13,8
Uva	3,3	3 100	8 200	164,5	17 090	22 832	33,6
Espárrago	2,8	0	122	n.d.	14 991	3 344	-77,7
Maíz amarillo duro	2,5	4 522	7 036	55,6	56 815	53 524	-5,8
Mango	1,7	0	0	n.d.	57 035	61 645	8,1
Pimienta	1,5	11 200	11 000	-1,8	18 394	17 604	-4,3
Piquillo	1,2	1 200	1 000	-16,7	4 600	3 900	-15,2
Algodón	0,5	0	0	n.d.	3 431	64	-98,1
Páprika	0,4	0	0	n.d.	290	217	-25,2
Orientados al mercado interno 2/	25,0			51,2			-2,8
Arroz cáscara	19,6	0	0	n.d.	436 936	403 035	-7,8
Limón	0,9	2 000	1 880	-6,0	32 959	25 993	-21,1
Camote	0,7	5 699	3 579	-37,2	16 654	16 833	1,1
Maíz choclo	0,7	277	2 804	912,2	16 865	22 668	34,4
Cebolla	0,6	3 728	3 545	-4,9	16 351	19 674	20,3
Alfalfa	0,3	1 154	3 069	166,0	45 415	44 013	-3,1
Pallar grano seco	0,3	461	1 478	220,5	797	4 420	454,7
Maíz amiláceo	0,1	0	57	n.d.	1 482	1 417	-4,4
PECUARIO 2/	12,2			-3,3			-4,0
Ave	6,6	2 794	2 695	-3,5	27 214	25 943	-4,7
Leche	2,1	4 226	4 078	-3,5	37 995	36 782	-3,2
Vacuno	1,4	446	438	-1,7	4 999	4 882	-2,3
Huevo	1,2	593	575	-3,1	6 033	5 789	-4,1
Porcino	0,4	135	141	3,9	1 614	1 654	2,5
Ovino	0,3	89	80	-10,3	872	806	-7,6
Caprino	0,1	71	66	-7,1	589	548	-6,9
SECTOR AGROPECUARIO	100,0			-20,7			-18,2

1/ Cifras preliminares. 2/ Estimado a precios de 2007.

Fuente: Ministerio de Desarrollo Agrario y Riego.

Elaboración: BCRP - Sucursal Piura. Departamento de Estudios Económicos.

La actividad del sector manufactura decreció en 13,9 por ciento interanual en octubre 2023, por la menor producción de las ramas primarias (-14,9 por ciento) parcialmente compensada por la mayor producción no primaria (12,3 por ciento). En las ramas primarias, se redujo la producción de arroz en 8,0 por ciento y la elaboración de azúcar en -21,3 por ciento, por mayores días de paralización en algunos ingenios azucareros. En el subsector no primario se incrementó principalmente la elaboración de jugos de fruta (62,2 por ciento).

Producción manufacturera 1/

(Variación % real respecto al mismo periodo del año anterior)

Ramas de actividad	Estructura porcentual 2022 ^{2/}	Variación interanual (%)	
		Octubre 2023	Enero-Octubre 2023
MANUFACTURA PRIMARIA	93,0	-14,9	-14,0
Arroz pilado	51,9	-8,0	-6,5
Azúcar	41,0	-21,3	-23,6
MANUFACTURA NO PRIMARIA	7,0	12,3	-13,1
Café soluble	2,5	1,0	1,0
Jugos de fruta	3,5	62,2	-25,7
Aceite esencial de limón	0,0	180,1	-4,5
Cáscara deshidratada de limón	0,5	-100,0	-9,9
Alcohol etílico	0,5	0,5	0,6
SECTOR MANUFACTURA	100,0	-13,9	-13,9

1/ Cifras preliminares, en base a agroindustriales, SUNAT y PRODUCE

2/ Estimado a precios de 2007.

Crecimiento de la manufactura

(Variación % real respecto al mismo mes del año anterior)

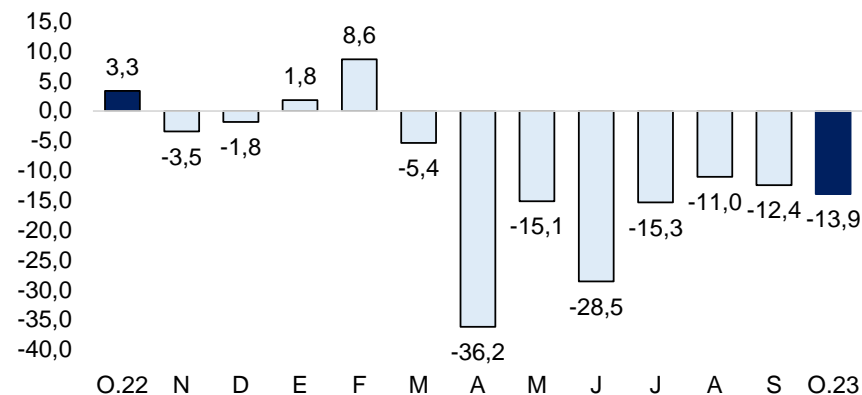

Fuente: Empresas, SUNAT y PRODUCE.

Elaborado por BCRP - Sucursal Piura. Departamento de Estudios Económicos.

Los despachos de cemento, indicador del sector construcción, se redujeron en 9,7 por ciento interanual en octubre 2023, en un contexto de menor demanda para autoconstrucción. Este indicador se redujo en 21,8 por ciento interanual entre enero y octubre de 2023.

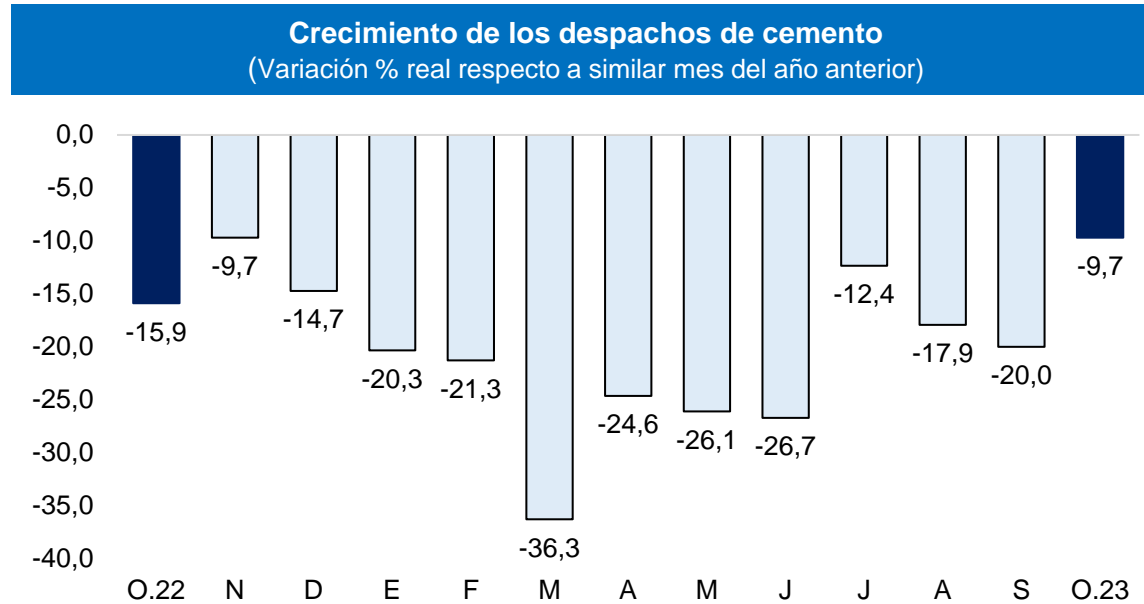

Fuente: Empresas.

Elaboración: BCRP, Sucursal Piura. Departamento de Estudios Económicos.

Las exportaciones de Lambayeque sumaron US\$ 109,7 millones en octubre 2023, inferiores en 4,4 por ciento interanual, principalmente por las menores exportaciones agrícolas (-9,1 por ciento) que ascendieron a US\$ 94,0 millones en el mes de análisis. En este mes, se redujeron principalmente las exportaciones de arándanos (-69,7 por ciento).

Exportaciones por grupo de producto

(Valor FOB en millones de US\$)

	Estructura%	Octubre			Enero - Octubre		
		2022	2023	Var %	2022	2023	Var %
PRODUCTOS TRADICIONALES	11,1%	10,8	15,0	39,3	81,1	74,6	-8,0
Agropecuario	11,1%	10,8	15,0	39,3	81,1	74,6	-8,0
PRODUCTOS NO TRADICIONALES	88,9%	104,0	94,7	-8,9	696,4	571,7	-17,9
Agropecuario	87,6%	103,4	94,0	-9,1	684,9	553,9	-19,1
Químico	0,7%	0,1	0,5	-.	6,5	10,7	64,3
Otros	0,6%	0,4	0,2	-54,5	5,0	7,1	40,9
TOTAL EXPORTACIONES	100,0%	114,7	109,7	-4,4	777,5	646,3	-16,9

1/ Cifras preliminares

Fuente: SUNAT.

Elaboración: BCRP - Sucursal Piura. Departamento de Estudios Económicos.

El crédito se incrementó en 0,6 por ciento interanual en octubre 2023. El crédito en moneda extranjera creció en 10,3 por ciento interanual, mientras que el crédito en soles se redujo en 0,1 por ciento. La tasa de dolarización del crédito fue de 7,6 por ciento.

Crédito

(Saldos a fin de periodo en millones de soles)

	Saldos en millones de soles 1/		Tasa de crecimiento (%)	
	Set-23	Oct-23	Mes	12 Meses
POR TIPO DE CRÉDITO				
Empresas	4 598	4 561	-0,8	0,1
Personas	3 667	3 672	0,1	1,2
Consumo	2 331	2 335	0,2	11,8
Hipotecario	1 336	1 337	0,0	-13,2
TOTAL	8 265	8 232	-0,4	0,6
POR TIPO DE MONEDA				
MN	7 620	7 608	-0,2	-0,1
ME (Mill. US\$)	169	164	-3,2	10,3

1/ Calculado a tipo de cambio constante (S/ 3,81 por US\$)

Fuente: SBS y AFP.

Elaboración: BCRP - Sucursal Piura. Departamento de Estudios Económicos.

Crecimiento del crédito

(Var.% nominal con respecto a similar mes del año anterior)

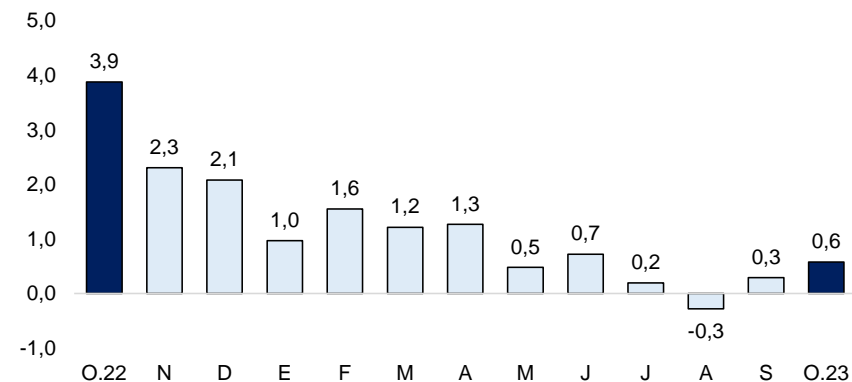

Fuente: SBS y AFP.

Los depósitos crecieron 3,5 por ciento interanual en octubre 2023. Por moneda, el ahorro en soles creció en 3,1 por ciento y los depósitos en moneda extranjera en 5,0 por ciento interanual.

Depósitos (Saldos a fin de periodo en millones de soles)

	Saldos en millones de soles 1/		Tasa de crecimiento (%)	
	Set-23	Oct-23	Mes	12 Meses
POR TIPO DE DEPÓSITO				
Vista	1 059	1 081	2,1	-0,8
Ahorro	2 335	2 303	-1,4	-8,8
Plazo	1 620	1 603	-1,1	33,3
TOTAL	5 014	4 987	-0,5	3,5
POR TIPO DE MONEDA				
MN	3 906	3 907	0,0	3,1
ME (Mill. US\$)	291	283	-2,6	5,0

1/ Calculado a tipo de cambio constante (S/ 3,81 por US\$)

Fuente: SBS y AFP.

Elaboración: BCRP - Sucursal Piura. Departamento de Estudios Económicos.

Crecimiento de los depósitos 1/ (Var. % nominal con respecto a similar mes del año anterior)

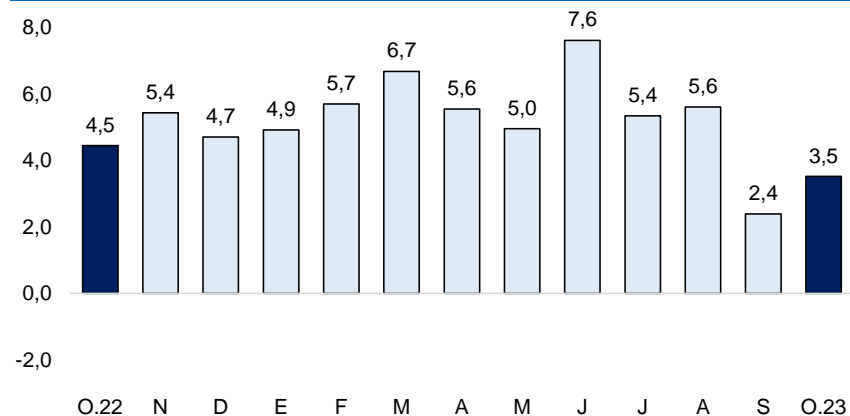

1/ Comprende banca múltiple, cajas municipales, cajas rurales y financieras

Fuente: SBS y AFP.

La inversión pública fue S/ 96,7 millones en octubre 2023, inferior en 9,0 por ciento interanual, en términos reales. En el mes, disminuyó la inversión de los Gobiernos Locales (-34,3 por ciento) en los rubros de infraestructura vial (S/ 13,2 millones menos) e instalaciones educativas (S/ 2,3 millones menos).

Inversión pública 1/ (En millones de soles)

	OCTUBRE			ENERO - OCTUBRE		
	2022	2023	Var.% real	2022	2023	Var.% real
Gobierno Nacional	28	31	7,1	410	230	-47,8
Gobierno Regional	29	35	13,9	278	287	-3,0
Gobiernos Locales	44	30	-34,3	325	257	-25,6
Inversión Pública	102	97	-9,0	1 013	774	-28,5

1/ Información actualizada al 31 de octubre de 2023

Fuente: MEF.

Elaboración: BCRP - Sucursal Piura. Departamento de Estudios Económicos.

Crecimiento de la inversión pública (Var.% real con respecto a similar mes del año anterior)

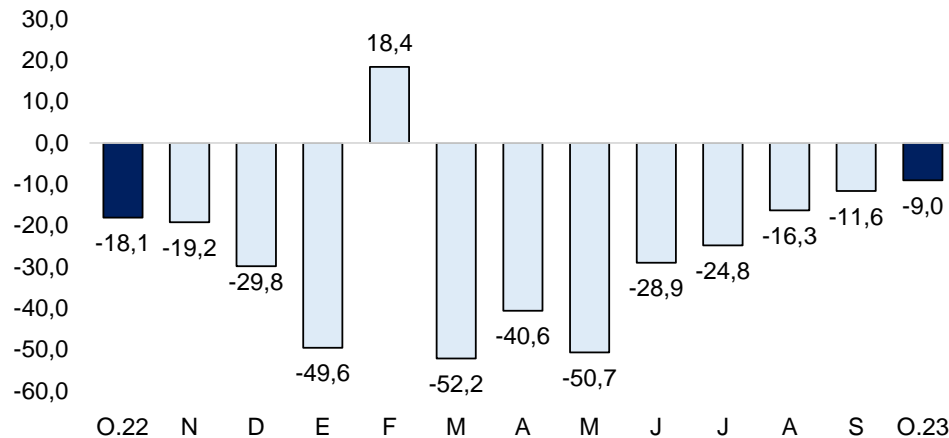

Fuente: MEF

- El avance de inversión pública fue de 41,2 por ciento del **Presupuesto Institucional Modificado (PIM)** hasta octubre 2023. El Gobierno Nacional registró un avance en la ejecución de 47,8 por ciento, el Gobierno Regional de 37,0 por ciento y los Gobiernos Locales de 41,4 por ciento.
- La inversión pública del **Gobierno Nacional** creció en 7,1 por ciento interanual en octubre 2023. En el mes de análisis, destacó la Creación del servicio de drenaje pluvial en cuatro distritos de Chiclayo, con S/ 4,4 millones (avance acumulado de 80,3 por ciento); y el Mejoramiento del Servicio de Protección frente a inundaciones en la cuenca del río Olmos, con S/ 3,9 millones devengados en el mes (avance acumulado del 75,8 por ciento de su PIM).
- La inversión de los **Gobiernos Locales** decreció en 34,3 por ciento interanual en octubre 2023. A nivel de proyectos, destacó la Recuperación de los servicios de salud en el C.S. Íllimo, con S/ 8,6 millones en el mes (avance acumulado de 49,1 por ciento de su PIM); y la Reconstrucción del Puesto de Salud I-2 Motupillo, en Ferreñafe, con S/ 2,3 millones en el mes (avance acumulado de 81,9 por ciento de su PIM).