



BANCO CENTRAL DE RESERVA DEL PERÚ

Tumbes: Síntesis de Actividad Económica - Setiembre 2022 -

**Departamento de Estudios Económicos
Sucursal Piura**

Noviembre 2022

Actividad Primaria

- En setiembre 2022, el sector **agropecuario** creció en 0,6 por ciento respecto a similar mes del año previo, por la mayor producción del subsector agrícola (1,4 por ciento). En el mes, destacó la mayor producción de plátano (9,6 por ciento) por mayores rendimientos debido a un efecto base, el cultivo fue afectado en marzo de 2021 por el desborde del río Tumbes. Por su parte, la producción pecuaria se redujo en 3,8 por ciento interanual, principalmente por la menor oferta de vacuno (-10,6 por ciento) y porcino (2,1 por ciento).
- En setiembre 2022, la **producción pesquera** aumentó 12,9 por ciento respecto a la de similar mes del año previo. En enero – setiembre 2022, el sector creció en 20,2 por ciento interanual, por el mayor desembarque de especies para congelados (26,8 por ciento).
- En setiembre 2022, el **sector hidrocarburos** se expandió en 33,9 por ciento respecto a similar mes del año previo, debido a la mayor extracción de petróleo crudo. En enero – setiembre 2022, la producción de petróleo crudo alcanzó los 2 871 barriles, inferior en 16,8 por ciento interanual.

Otros Indicadores de Actividad Económica

- En setiembre 2022, la **actividad manufacturera** retrocedió en 14,2 por ciento interanual, por el menor procesamiento de langostinos (-33,5 por ciento) y otras especies (5,0 por ciento).
- En setiembre 2022, los **despachos de cemento** crecieron en 92,2 por ciento respecto a similar mes del año anterior. El sector construcción continúa presentando un desempeño positivo desde mediados de 2020; luego de que sus actividades se vieran afectadas en el segundo trimestre 2020 por las medidas de inmovilización social por COVID-19. En enero – setiembre 2022, los despachos de cemento crecieron en 68,5 por ciento interanual.
- En setiembre 2022, la **inversión pública** creció en 82,6 por ciento interanual, en términos reales. En el mes, aumentó principalmente la inversión del Gobierno Nacional (105,2 por ciento) en instalaciones educativas (S/ 14,1 millones más).

Tumbes: Otros indicadores de actividad económica										
(Variación % respecto a similar mes del año anterior)										
	Dic.21	Ene.22	Feb.22	Mar.22	Abr.22	May.22	Jun.22	Jul.22	Ago.22	Set.22
Producción industrial 1/	↑ 34,4	↑ 24,5	↑ 15,4	↑ 34,4	↑ 1,9	↑ 9,3	↑ 56,8	↑ 25,1	↓ -27,5	↓ -14,2
Despachos de cemento 1/	↑ 53,9	↑ 38,0	↑ 49,3	↑ 101,2	↑ 79,9	↑ 73,2	↑ 68,8	↑ 45,2	↑ 73,8	↑ 92,2
Crédito 2/	↑ 1,8	↑ 1,7	↓ -0,7	↓ -0,3	↑ 1,8	↑ 7,9	↑ 7,9	↑ 8,0	↑ 7,6	↑ 5,1
Depósitos 2/	↓ -4,3	↑ 1,4	↓ -0,9	↓ -3,1	↓ -3,6	↑ 2,6	↑ 1,9	↑ 0,6	↓ -1,0	↓ -1,5
Inversión pública 1/	↓ -47,4	↑ 82,2	↑ 62,1	↓ -63,8	↑ 31,1	↓ -25,8	↑ 80,4	↑ 124,8	↑ 95,1	↑ 82,6

1/ En términos reales. 2/ En términos nominales.

Fuente: PRODUCE, PETROPERU, Cementos Pacasmayo, SBS, SUNAT y MEF.

En setiembre 2022, el sector agropecuario creció en 0,6 por ciento respecto a similar mes del año previo, por la mayor producción del subsector agrícola (1,4 por ciento). En el mes, destacó la mayor producción de plátano (9,6 por ciento) por mayores rendimientos debido a un efecto base, el cultivo fue afectado en marzo de 2021 por el desborde del río Tumbes. Por su parte, la producción pecuaria se redujo en 3,8 por ciento interanual, principalmente por la menor oferta de vacuno (-10,6 por ciento) y porcino (2,1 por ciento).

Producción de principales productos agropecuarios 1/ (Toneladas)

Subsectores	Estructura Porcentual 2021 2/	Setiembre			Enero - Setiembre		
		2021	2022	Var.%	2021	2022	Var.%
AGRÍCOLA	94,8			1,4			7,8
Orientada al mercado externo y agroindustria 2/	25,6			0,1			18,4
Plátano	22,5	10 438	11 435	9,6	97 423	111 781	14,7
Cacao	2,1	67	0	-100,0	591	998	68,9
Maíz Amarillo Duro	0,6	12	12	3,2	1 535	1 512	-1,5
Mango	0,2	0	0	n.d.	349	166	-52,4
Frijol Caupí	0,0	4	4	0,0	23	49	115,9
Maracuyá	0,1	0	0	n.d.	0	0	n.d.
Pimiento morrón	0,0	17	21	25,7	60	78	29,7
Orientada al mercado interno 2/	69,3			7,4			2,9
Arroz cáscara	53,3	0	0	n.d.	70 314	82 228	16,9
Limón	13,2	1 310	1 318	0,6	45 520	27 140	-40,4
Tamarindo	0,0	0	0	n.d.	8	3	-65,2
Maíz choclo	0,7	275	296	7,8	1 651	1 724	4,4
Yuca	1,0	663	831	25,3	4 200	5 677	35,2
Papaya	0,3	149	149	-0,3	1 394	1 331	-4,5
Naranja	0,1	0	0	n.d.	395	169	-57,4
Ciruella	0,5	0	0	n.d.	0	0	n.d.
PECUARIO	5,2			-3,8			-6,4
Vacuno	2,5	95	85	-10,6	788	707	-10,3
Caprino	0,9	36	39	9,5	364	363	-0,4
Porcino	0,7	34	35	2,1	311	289	-6,9
Ave	0,6	44	43	-0,8	191	191	-0,5
Ovino	0,2	7	6	-6,4	53	52	-2,3
Huevo	0,2	9	9	-4,4	76	71	-6,4
Leche	0,1	27	25	-5,6	237	224	-5,5
SECTOR AGROPECUARIO	100			0,6			7,0

- En el periodo agosto-setiembre 2022 se instalaron 8,2 mil hectáreas de cultivos transitorios, superior en 20,9 por ciento interanual, debido a las mayores siembras de arroz (22,4 por ciento), en un contexto de adecuadas condiciones hídricas.

1/ Cifras preliminares. 2/ Estimado a precios de 2007.

Fuente: Ministerio de Desarrollo Agrario y Riego.

Elaboración: BCRP, Sucursal Piura. Departamento de Estudios Económicos

En setiembre 2022, la actividad manufacturera retrocedió en 14,2 por ciento interanual, por el menor procesamiento de langostinos (-33,5 por ciento) y otras especies (5,0 por ciento).

Producción manufacturera 1/ (Variación % real respecto al mismo periodo del año anterior)			
Ramas de actividad	Estructura porcentual 2020 ^{2/}	Variación interanual (%)	
		Setiembre	Enero - Setiembre
MANUFACTURA PRIMARIA	100,0	-14,2	12,5
Derivados pesqueros y acuícolas	100,0	-14,2	12,5
SECTOR MANUFACTURA	100,0	-14,2	12,5

1/ Cifras preliminares.

2/ Estimado a precios de 2007.

Fuente: PRODUCE y SUNAT.

Elaboración: BCRP, Sucursal Piura. Departamento de Estudios Económicos

En setiembre 2022, los despachos de cemento crecieron en 92,2 por ciento respecto a similar mes del año anterior. El sector construcción continúa presentando un desempeño positivo desde mediados de 2020; luego de que sus actividades se vieran afectadas en el segundo trimestre 2020 por las medidas de inmovilización social por COVID-19. En enero – setiembre 2022, los despachos de cemento crecieron en 68,5 por ciento interanual.

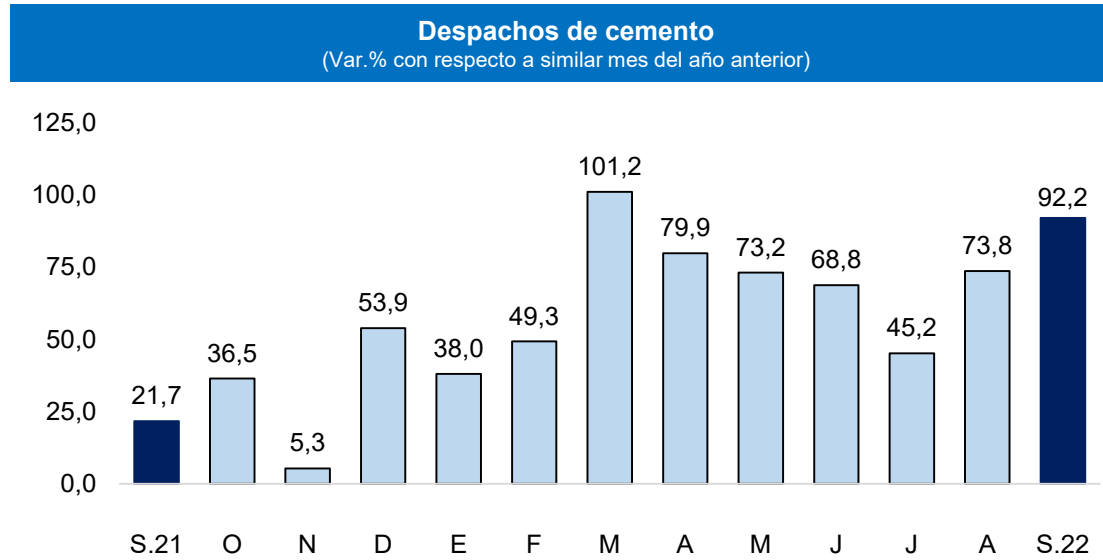

Fuente: Empresas.

Elaboración: BCRP, Sucursal Piura. Departamento de Estudios Económicos.

En setiembre 2022, el crédito se incrementó en 5,1 por ciento interanual. Por moneda, el crédito en moneda nacional creció en 6,3 por ciento interanual, mientras que el de moneda extranjera se contrajo en 27,5 por ciento. En el mes, la dolarización del crédito fue de 2,4 por ciento.

Crédito (Saldos a fin de periodo en millones de soles)

	Saldo en millones de soles		Tasa de crecimiento (%)	
	Ago-22	Set-22	Mes	12 Meses
Banco de la Nación	112	113	0,5	17,9
Agrobanco	6	6	2,1	-4,3
Banca Múltiple	514	501	-2,7	7,7
Instituciones No Bancarias	398	401	0,9	-0,6
Financieras	86	86	0,0	14,8
Cajas Municipales	301	305	1,2	-4,2
Cajas Rurales	9	9	0,2	-7,2
Edpymes	1	1	-6,6	30,5
TOTAL	1 030	1 020	-0,9	5,1
MN	989	996	0,7	6,3
ME (Mill. US\$)	12	7	-40,4	-27,5

1/ Calculado a tipo de cambio constante (S/ 3,31 por US\$)

Fuente: SBS y AFP.

Elaboración: BCRP, Sucursal Piura. Departamento de Estudios Económicos

- En agosto 2022, la tasa de **morosidad** fue 8,4 por ciento. La morosidad en Cajas Municipales fue 11,3 por ciento, en Banca Múltiple de 7,6 por ciento, Empresas Financieras de 5,5 por ciento, Edpymes de 5,5 por ciento, Banco de la Nación de 3,1 por ciento y Agrobanco de 64,8 por ciento.

Crecimiento del crédito

(Var.% nominal con respecto a similar mes del año anterior)

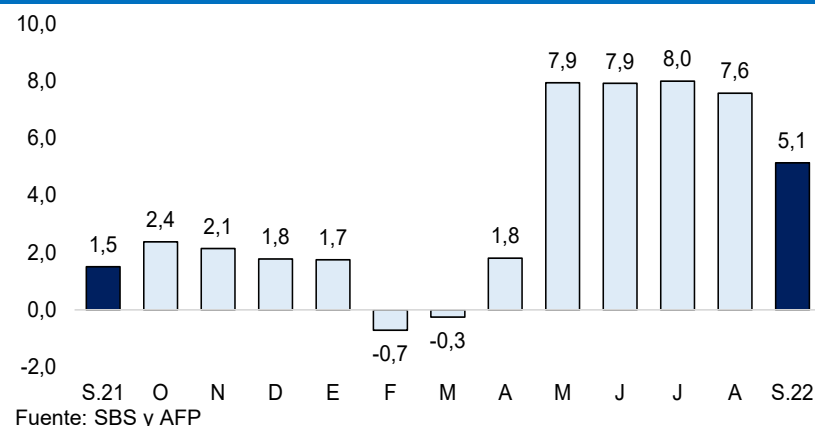

Tasa de morosidad 1/ (Porcentaje)

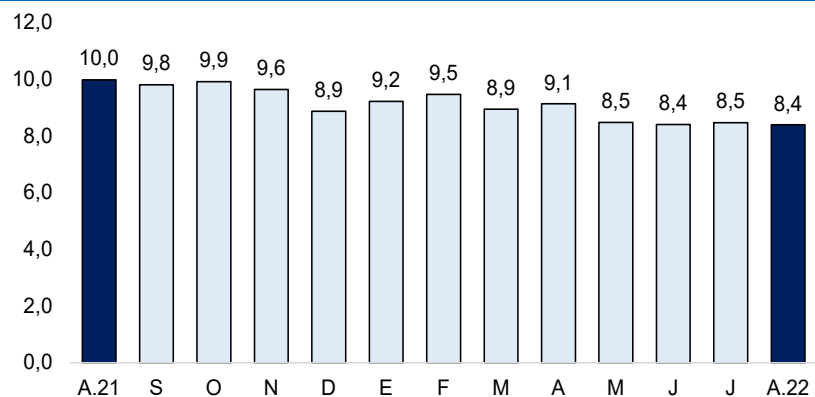

1/ Morosidad = (créditos vencidos + créditos en cobranza judicial) / colocaciones brutas.

En setiembre 2022, los depósitos retrocedieron en 1,5 por ciento respecto a similar mes del año anterior. Por moneda, los ahorros en soles disminuyeron en 1,4 por ciento interanual y los de moneda extranjera en 1,8 por ciento.

Depósitos (Saldos a fin de periodo en millones de soles)				
POR TIPO DE DEPÓSITO	Saldos en millones de soles 1/		Tasa de crecimiento (%)	
	Ago-22	Set-22	Mes	12 Meses
	Vista	95	90	-5,9
Ahorro	293	295	0,7	-2,1
Plazo	115	119	3,1	13,7
TOTAL	503	504	0,0	-1,5
POR TIPO DE MONEDA				
MN	418	427	2,1	-1,4
ME (Mill. US\$)	26	23	-10,1	-1,8

1/ Calculado a tipo de cambio constante (S/ 3,31 por US\$)

Fuente: SBS y AFP.

Elaboración: BCRP, Sucursal Piura. Departamento de Estudios Económicos

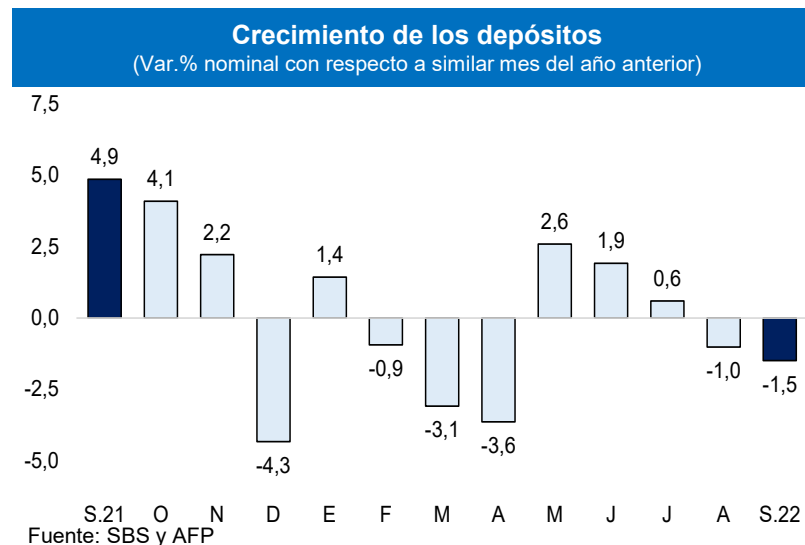

En setiembre 2022, la inversión pública creció en 82,6 por ciento interanual, en términos reales. En el mes, aumentó principalmente la inversión del Gobierno Nacional (105,2 por ciento) en instalaciones educativas (S/ 14,1 millones más).

Inversión pública 1/ (En millones de soles)

	SETIEMBRE			ENERO - SETIEMBRE		
	2021	2022	Var.% real	2021	2022	Var.% real
Gobierno Nacional	19	42	105,2	173	241	28,8
Gobierno Regional	5	8	43,5	59	57	-10,7
Gobiernos Locales	9	16	59,1	87	105	11,3
Inversión Pública	34	67	82,6	318	403	16,7

1/ Información actualizada al 30 de setiembre de 2022.

Fuente: MEF

Elaboración: BCRP – Sucursal Piura. Departamento de Estudios Económicos

Crecimiento de la inversión pública (Var.% real con respecto a similar mes del año anterior)

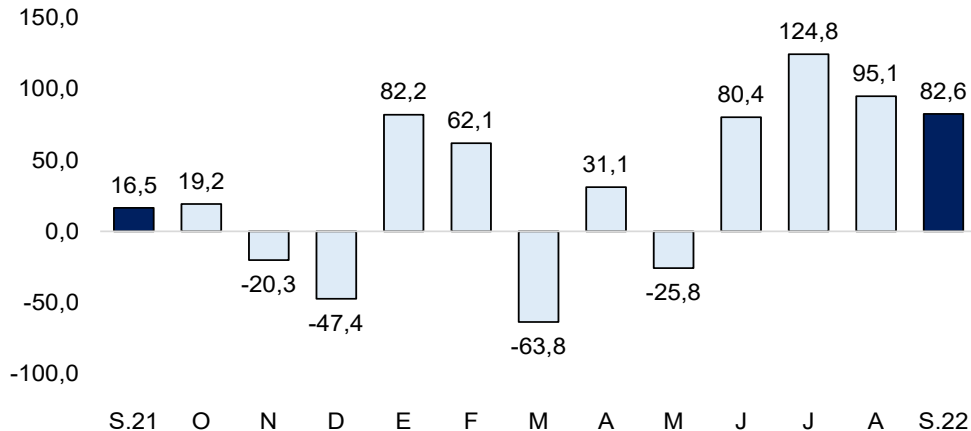

Fuente: MEF

- A setiembre de 2022, el avance de la **inversión pública** fue del 52,6 por ciento del Presupuesto Institucional Modificado (PIM), ascendente a S/ 0,8 mil millones. El Gobierno Nacional registró un avance del 63,1 por ciento; el Regional, del 39,8 por ciento y las municipalidades, del 43,6 por ciento.
- En setiembre 2022, la inversión pública del **Gobierno Nacional** aumentó en 105,2 por ciento interanual, en términos reales. A nivel de proyectos, destacó la Reconstrucción de la I.E. con IRI con código de local 490145, con S/ 15,0 millones en el mes (avance acumulado de 93,2 por ciento de su PIM); y la Rehabilitación de Puente Uña de gato y Accesos, con S/ 5,9 millones en el mes (avance acumulado de 97,3 por ciento de su PIM).
- En el mes, la inversión del **Gobierno Regional** aumentó en 43,5 por ciento interanual. A nivel de proyectos, destacó el Mejoramiento de la ruta departamental TU-111 en la provincia de Zarumilla, con S/ 1,1 millones en el mes (avance acumulado de 99,8 por ciento de su PIM); y Adquisición de Generador de oxígeno medicinal y construcción de central de gases en el Hospital Regional José Alfredo Mendoza Olavarría Jamo II-2, con S/ 1,0 millones en el mes (avance acumulado de 90,1 por ciento de su PIM).