



BANCO CENTRAL DE RESERVA DEL PERÚ

Piura: Síntesis de Actividad Económica - Noviembre 2022 -

**Departamento de Estudios Económicos
Sucursal Piura**

Enero 2023

Actividad Primaria

- En noviembre 2022, el **sector agropecuario** creció 10,6 por ciento respecto a similar mes del año previo, por la mayor producción agrícola (12,4 por ciento). En el mes, se incrementó la producción de algodón (3 340,2 por ciento) por las mayores siembras en el valle del Bajo Piura, en un contexto de altos precios de venta del producto; y la producción de uva (10,6 por ciento) por sus mejores rendimientos asociados con el recambio varietal. El rubro pecuario se contrajo en 2,2 por ciento, por la menor oferta de ave (-4,1 por ciento) y porcino (-1,4 por ciento).
- En el mes, la **producción pesquera** creció 154,1 por ciento respecto a similar mes del año previo. En el mes, se registró un mayor desembarque de especies para congelados (188,9 por ciento) y conservas (95,2 por ciento), en un contexto de mayor disponibilidad de pota.
- En noviembre 2022, la **producción de hidrocarburos** disminuyó en 6,6 por ciento interanual, por la menor extracción de petróleo crudo (-8,4 por ciento), que fue atenuada en parte por la mayor extracción de gas natural (27,1 por ciento).

Otros Indicadores de Actividad Económica

- En noviembre 2022, el **sector manufactura** creció 55,2 por ciento interanual, por la mayor actividad de las ramas primarias (69,8 por ciento). En el subsector primario, se incrementó el procesamiento de derivados pesqueros (148,9 por ciento) debido a la mayor disponibilidad de pota; y la refinación de petróleo (10,8 por ciento). Por otro lado, se contrajo el subsector no primario en 11,1 por ciento interanual, por la menor producción de cemento (-14,2 por ciento).
- En el mes de análisis, los **despachos de cemento** se redujeron en 22,2 por ciento respecto a similar mes del año previo. En enero – noviembre 2022, este indicador disminuyó en 22,9 por ciento interanual, en un contexto de menor inversión pública de los Gobiernos Subnacionales.
- En noviembre 2022, la **inversión pública** fue de S/ 432,2 millones, superior en 68,8 por ciento interanual, en términos reales, por la mayor inversión del Gobierno Regional (159,8 por ciento) en instalaciones médicas (11,2 millones más) y educativas (S/ 6,5 millones más).

Piura: Otros indicadores de actividad económica

(Variación % respecto a similar mes del año anterior)

	Nov.21	Dic.21	Ene.22	Feb.22	Mar.22	Abr.22	May.22	Jun.22	Jul.22	Ago.22	Set.22	Oct.22	Nov.22
Producción industrial 1/	↓ -20,5	↓ -20,4	↑ 10,8	↓ -21,3	↓ -26,1	↓ -9,1	↓ -25,1	↓ -43,1	↓ -46,3	↓ -51,7	↓ -13,1	↓ -14,0	↑ 55,2
Despachos de cemento 1/	↓ -4,3	↓ -17,0	↓ -20,3	↓ -26,8	↓ -13,6	↓ -12,6	↓ -20,3	↓ -29,8	↓ -31,1	↓ -25,1	↓ -24,0	↓ -24,5	↓ -22,2
Crédito 2/	↑ 2,2	↑ 3,1	↑ 3,8	↑ 4,9	↑ 5,6	↑ 6,4	↑ 7,3	↑ 6,2	↑ 6,7	↑ 7,4	↑ 7,0	↑ 6,7	↑ 5,9
Depósitos 2/	↑ 0,7	↓ -1,3	↓ -1,3	↓ -1,1	↓ -0,1	↑ 0,1	↓ -0,1	↓ -0,9	↑ 0,5	↓ -1,0	↑ 1,3	↑ 1,8	↑ 1,2
Inversión pública 1/	↓ -33,2	↓ -19,1	↓ -21,5	↑ 5,9	↓ -9,8	↑ 7,2	↓ -3,1	↑ 63,2	↑ 38,3	↑ 12,5	↑ 21,3	↑ 16,7	↑ 68,8

1/ En términos reales. 2/ En términos nominales.

Fuentes: BCRP-Sucursales, PRODUCE, PETROPERU, Cementos Pacasmayo, SBS, SUNAT y MEF.

En noviembre 2022, el sector agropecuario creció 10,6 por ciento respecto a similar mes del año previo, por la mayor producción agrícola (12,4 por ciento). En el mes, se incrementó la producción de algodón (3 340,2 por ciento) por las mayores siembras en el valle del Bajo Piura, en un contexto de altos precios de venta del producto; y la producción de uva (10,6 por ciento) por sus mejores rendimientos asociados con el recambio varietal. El rubro pecuario se contrajo en 2,2 por ciento, por la menor oferta de ave (-4,1 por ciento) y porcino (-1,4 por ciento).

Producción de principales productos agropecuarios 1/ (Toneladas)

Subsectores	Estructura Porcentual	Noviembre			Enero - Noviembre			
		2021 ^{2/}	2021	2022	Var.%	2021	2022	Var.%
AGRÍCOLA	83,4						12,4	5,2
Orientada al mercado externo y agroindustria 2/	50,9						14,5	15,1
Mango	8,1	24 997	23 700	-5,2	207 834	226 871	9,2	
Uva	16,4	79 400	87 782	10,6	142 937	167 911	17,5	
Plátano	6,3	32 572	31 521	-3,2	327 866	372 789	13,7	
Maíz Amarillo Duro	2,4	9 595	393	-95,9	39 584	68 587	73,3	
Algodón	0,7	254	8 738		2 764	14 401	421,0	
Café	1,2	0	317	n.d.	4 854	4 909	1,1	
Frijol Caupe	0,8	2 014	1 493	-25,9	9 384	3 935	-58,1	
Piquillo	1,2	2 000	1 900	-5,0	15 465	16 184	4,6	
Palta	0,4	6	166		5 949	5 133	-13,7	
Cacao	0,4	0	78	n.d.	1 501	2 055	36,9	
Páprika	0,8	20	24	20,0	2 003	2 642	31,9	
Caña de azúcar	1,1	35 698	27 119	-24,0	330 950	262 482	-20,7	
Caña de azúcar (Etanol)	6,8	195 172	202 743	3,9	1 611 408	1 532 113	-4,9	
Arándano	3,5	1 323	1 100	-16,9	5 823	7 449	27,9	
Orientada al mercado interno 2/	32,4			-14,2				-9,6
Arroz cáscara	24,3	540	1 760	225,9	450 205	380 114	-15,6	
Limón	3,8	16 920	15 966	-5,6	155 600	183 290	17,8	
Maíz Amiláceo	1,1	0	210	n.d.	17 595	13 989	-20,5	
Papa	0,7	1 466	850	-42,0	26 513	15 402	-41,9	
Arveja G/S	0,2	0	4	n.d.	3 295	6 541	98,5	
Camote	0,2	2 075	1 045	-49,6	9 328	11 926	27,8	
Yuca	0,1	580	924	59,3	6 030	7 749	28,5	
Cebolla	0,1	227	474	108,8	3 102	4 302	38,7	
PECUARIO	16,6			-2,2				0,0
Ave	7,6	3 568	3 452	-3,2	35 850	35 852	0,0	
Vacuno	3,2	1 317	1 303	-1,0	13 189	13 023	-1,3	
Leche	1,8	2 885	2 891	0,2	40 319	41 279	2,4	
Huevo	0,8	462	439	-4,9	4 447	4 428	-0,4	
Ovino	1,1	278	279	0,3	4 096	4 099	0,1	
Porcino	1,5	596	590	-1,0	7 306	7 218	-1,2	
Caprino	0,6	203	206	1,3	3 095	3 142	1,5	
SECTOR AGROPECUARIO	100,0			10,6				4,2

1/ Cifras preliminares. 2/ Estimado a precios de 2007.

Fuente: MIDAGRI. Elaboración: BCRP, Sucursal Piura. Departamento de Estudios Económicos.

- La siembra de cultivos transitorios fue de 32,1 mil hectáreas en el periodo agosto - noviembre 2022, inferior en 8,3 por ciento interanual, en un contexto de precios de fertilizantes superiores a los prepandemia. En este periodo se redujeron las siembras de arroz (-1,9 por ciento), maíz amarillo duro (-12,5 por ciento) y papa (-57,0 por ciento).

En noviembre 2022, la producción pesquera creció 154,1 por ciento respecto a similar mes del año previo. En el mes, se registró un mayor desembarco de especies para congelados (188,9 por ciento) y conservas (95,2 por ciento), en un contexto de mayor disponibilidad de pota.

Producción pesquera 1/ (En TM)						
	Noviembre			Enero - Noviembre		
	2021	2022	Var %	2021	2022	Var %
Consumo Humano Directo			160,5			-21,1
Congelado	19 995	57 755	188,9	466 959	356 762	-23,6
Enlatado	1 817	3 547	95,2	27 835	28 925	3,9
Consumo Humano Indirecto			-70,2			-54,3
Harina	5 757	1 718	-70,2	135 153	61 704	-54,3
TOTAL			154,1			-22,1

1/ Estimado a precios de 2007.

Fuente: PRODUCE

Elaboración: BCRP Sucursal Piura. Departamento de Estudios Económicos.

En noviembre 2022, la producción de hidrocarburos disminuyó en 6,6 por ciento interanual, por la menor extracción de petróleo crudo (-8,4 por ciento), que fue atenuada en parte por la mayor extracción de gas natural (27,1 por ciento).

Producción de Hidrocarburos 1/ (Var. % real respecto al mismo periodo del año anterior)						
	Noviembre			Enero - Noviembre		
	2021	2022	Var.%	2021	2022	Var.%
GAS NATURAL						
(millones de p3)	1 391	1 768	27,1	14 793	18 666	26,2
Petroperú	0	81	n.d.	0	900	n.d.
Monterrico	9	56	531,8	280	427	52,7
Unna Energia	86	162	87,7	1 344	1 514	12,6
Sapet	140	111	-20,4	1 207	1 246	3,2
CNPC Perú	434	434	-0,1	4 858	4 909	1,0
Olympic	342	564	64,8	4 043	6 038	49,3
Savia Perú	380	361	-5,1	3 061	3 632	18,7
PETROLEO CRUDO						
(miles de barriles)	840	769	-8,4	8 874	8 750	-1,4
CNPC Perú	377	332	-11,9	4 026	3 810	-5,4
Monterrico	11	11	-5,6	138	153	10,4
Unipetro	5	5	-5,4	52	51	-1,6
Sapet	121	100	-17,2	1 312	1 200	-8,6
Olympic	53	45	-14,6	379	606	60,0
Unna Energia	102	106	4,6	1 016	988	-2,7
Savia Perú	172	155	-9,7	1 951	1 772	-9,2
Petroperú	0	15	n.d.	0	166	n.d.
Interoil	0	0	n.d.	0	4	n.d.
TOTAL 1/			-6,6			0,0

1/ Variación porcentual en términos reales estimada a precios de 2007.

FUENTE: PERUPETRO

Elaboración: BCRP, Sucursal Piura. Departamento de Estudios Económicos.

En noviembre 2022, el sector manufactura creció 55,2 por ciento interanual, por la mayor actividad de las ramas primarias (69,8 por ciento). En el subsector primario, se incrementó el procesamiento de derivados pesqueros (148,9 por ciento) debido a la mayor disponibilidad de pota; y la refinación de petróleo (10,8 por ciento). Por otro lado, se contrajo el subsector no primario en 11,1 por ciento interanual, por la menor producción de cemento (-14,2 por ciento).

Producción manufacturera 1/

(Variación % real respecto al mismo periodo del año anterior)

Ramas de actividad	Estructura porcentual 2021 ^{2/}	Variación interanual (%)	
		Noviembre	Enero - Noviembre
MANUFACTURA PRIMARIA	87,1	69,8	-23,9
Derivados pesqueros	55,8	148,9	-20,1
Derivados de petróleo	19,1	10,8	-42,1
Arroz pilado	12,2	-17,4	-12,5
MANUFACTURA NO PRIMARIA	12,9	-11,1	7,3
Cemento	9,9	-14,2	5,3
Cáscara deshidratada de limón	0,5	-24,7	27,6
Aceite esencial de limón	0,0	n.d.	38,6
Jugos de fruta	0,4	105,2	65,8
SECTOR MANUFACTURA	100,0	55,2	-19,8

1/ Cifras preliminares.

2/ Estimado a precios de 2007.

Fuente: MIDAGRI, PETROPERU, PRODUCE y empresas industriales.

Elaboración: BCRP, Sucursal Piura. Departamento de Estudios Económicos.

Crecimiento de la manufactura

(Variación % real respecto al mismo mes del año anterior)

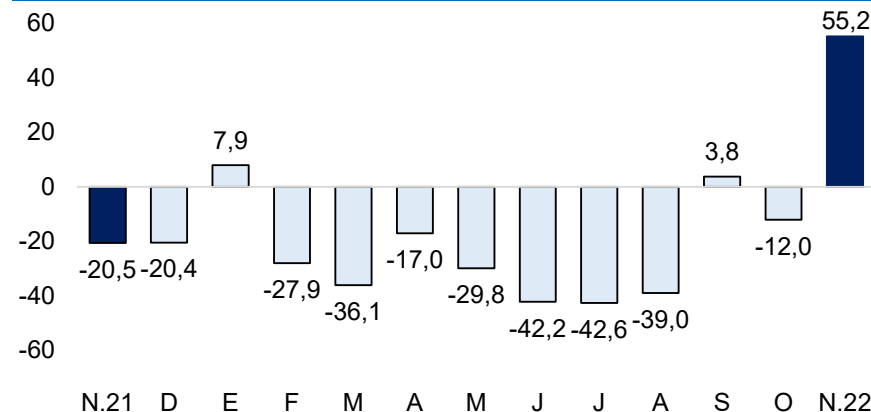

Fuente: Empresas Industriales, PRODUCE y Petroperú.

En noviembre 2022, los despachos de cemento se redujeron en 22,2 por ciento respecto a similar mes del año previo. En enero – noviembre 2022, este indicador disminuyó en 22,9 por ciento interanual, en un contexto de menor inversión pública de los Gobiernos Subnacionales.

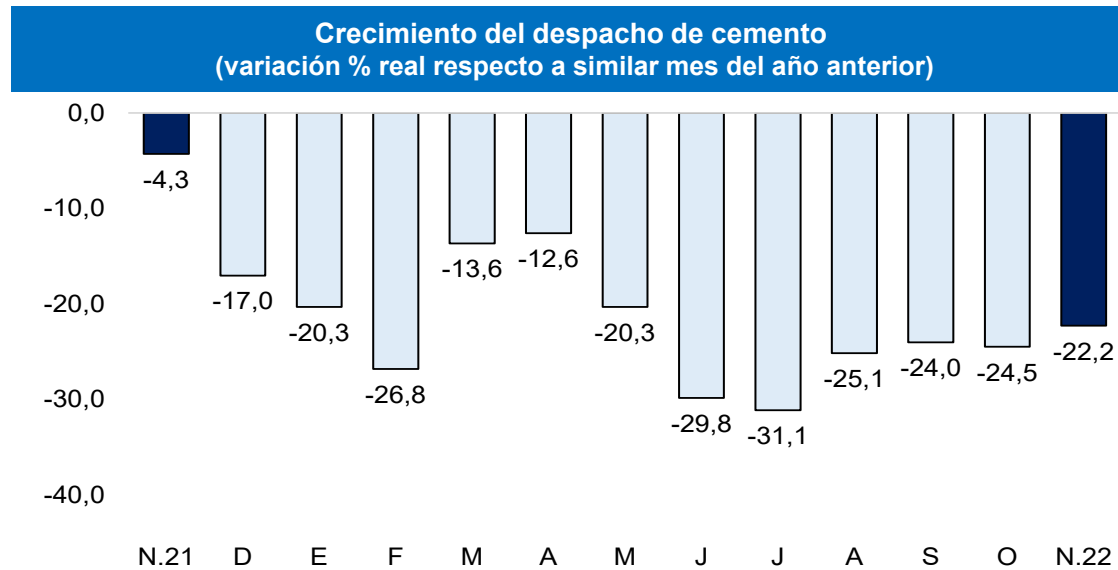

Fuente: BCRP – Sucursal Piura

En noviembre 2022, los créditos aumentaron en 5,9 por ciento interanual. Por tipo de moneda, el crédito en soles creció en 4,9 por ciento y el de moneda extranjera en 14,2 por ciento.

Crédito

(Saldos a fin de periodo en millones de soles)

	SalDOS en millones de soles 1/		Tasa de crecimiento (%)	
	Oct-22	Nov-22	Mes	12 Meses
POR TIPO DE CRÉDITO				
Empresas	5 870	5 872	0,0	1,1
Personas	3 755	3 785	0,8	14,4
Consumo	2 784	2 812	1,0	17,2
Hipotecario	971	974	0,3	6,9
TOTAL	9 625	9 658	0,3	5,9
POR TIPO DE MONEDA				
MN	8 500	8 556	0,7	4,9
ME (Mill. US\$)	311	304	-2,0	14,2

1/ Calculado a tipo de cambio constante (S/ 3,62 por US\$)

Fuente: SBS y AFP.

Elaboración: BCRP, Sucursal Piura. Departamento de Estudios Económicos

En octubre 2022, la **morosidad** se ubicó en 6,0 por ciento, superior a la de similar mes del año anterior (5,5 por ciento). La tasa de morosidad en las Cajas Municipales fue de 7,6 por ciento, en las Empresas Financieras de 5,2 por ciento, Banca Múltiple de 5,5 por ciento, Edpymes de 5,0 por ciento, Banco de la Nación de 3,0 por ciento y Agrobanco de 31,8 por ciento.

Crecimiento del crédito

(Var.% nominal con respecto a similar mes del año anterior)

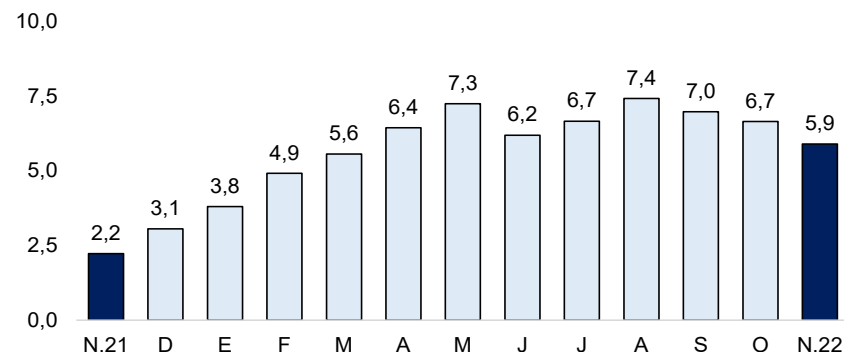

Fuente: SBS y AFP.

Tasa de morosidad 1/

(Porcentaje)

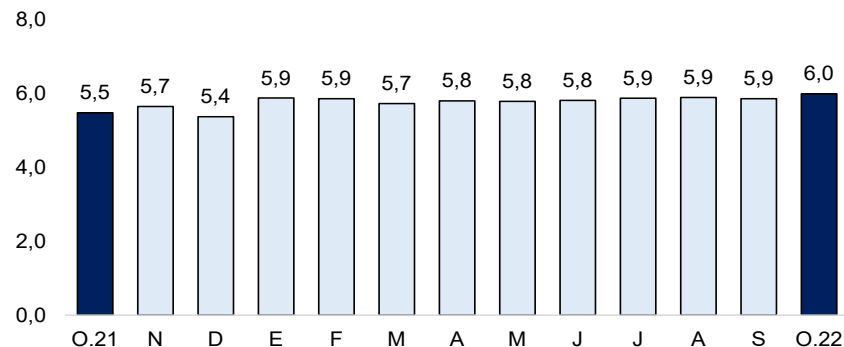

1/ Morosidad = (créditos vencidos + créditos en cobranza judicial) / colocaciones brutas.

Fuente: SBS y AFP.

En noviembre 2022, los depósitos se incrementaron en 1,2 por ciento interanual. En el mes, creció el ahorro en moneda extranjera (4,0 por ciento) y moneda nacional (0,3 por ciento).

Depósitos (SalDOS a fin de periodo en millones de soles)				
	SalDOS en millones de soles 1/		Tasa de crecimiento (%)	
	Oct-22	Nov-22	Mes	12 Meses
POR TIPO DE DEPÓSITO				
Vista	1 813	1 764	-2,7	-3,0
Ahorro	2 609	2 603	-0,2	-7,8
Plazo	1 917	1 966	2,6	21,3
TOTAL	6 339	6 333	-0,1	1,2
POR TIPO DE MONEDA				
MN	4 741	4 813	1,5	0,3
ME (Mill. US\$)	441	420	-4,8	4,0

1/ Calculado a tipo de cambio constante (S/ 3,62 por US\$)

Fuente: SBS y AFP.

Elaboración: BCRP, Sucursal Piura. Departamento de Estudios Económicos

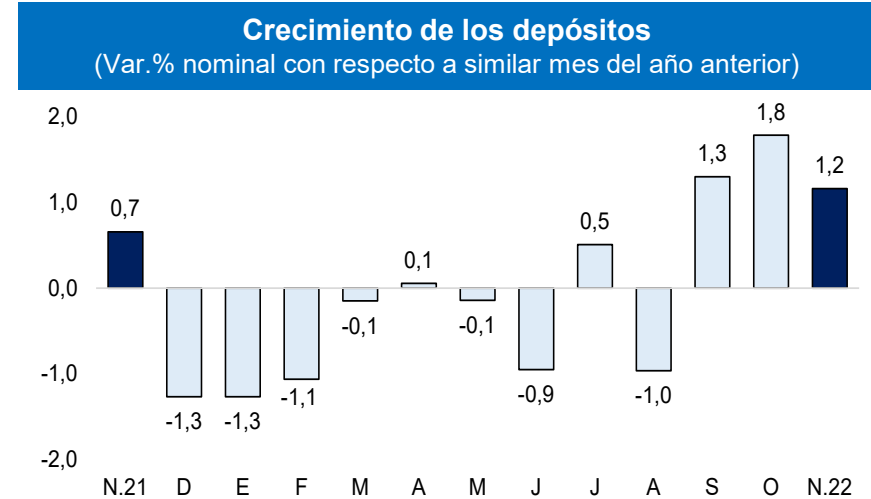

Fuente: SBS y AFP.

En noviembre 2022, la inversión pública fue de S/ 432,2 millones, superior en 68,8 por ciento interanual, en términos reales, por la mayor inversión del Gobierno Regional (159,8 por ciento) en instalaciones médicas (11,2 millones más) y educativas (S/ 6,5 millones más).

Inversión pública 1/ (En millones de soles)

	NOVIEMBRE			ENERO - NOVIEMBRE		
	2021	2022	Var.% real	2021	2022	Var.% real
Gobierno Nacional	81	144	63,5	944	1 571	53,9
Gobierno Regional	41	115	159,8	485	502	-4,9
Gobiernos Locales	114	173	40,1	1 072	1 154	-0,7
Inversión Pública	236	432	68,8	2 501	3 227	19,1

1/ Información actualizada al 30 de noviembre de 2022.

Elaboración: BCRP - Sucursal Piura. Departamento de Estudios Económicos.

Crecimiento de la inversión pública (Var.% real con respecto a similar mes del año anterior)

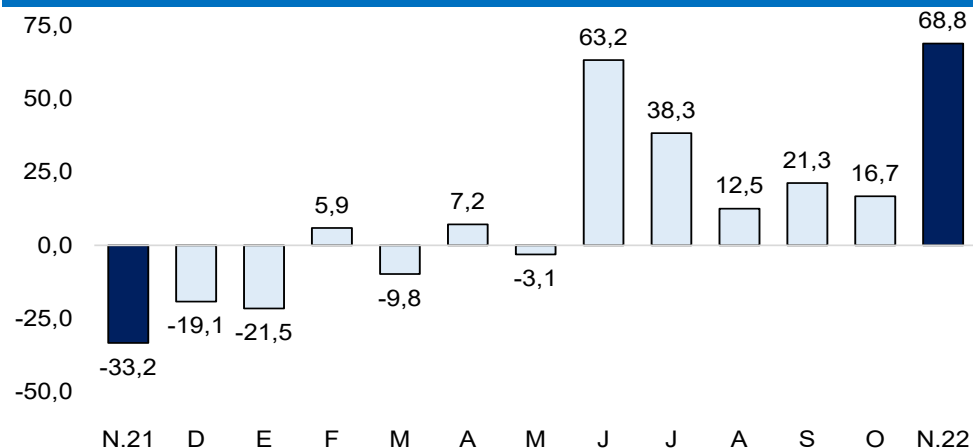

Fuente: MEF.

- A noviembre de 2022, Piura ejecutó el 60,4 por ciento del **Presupuesto Institucional Modificado (PIM)**, ascendente a S/ 5,3 mil millones. El Gobierno Nacional registró un avance del 84,6 por ciento; el Regional, del 45,4 por ciento y las municipalidades, del 48,6 por ciento.
- En noviembre 2022, la inversión pública del **Gobierno Nacional** se incrementó en 63,5 por ciento respecto a similar mes del año anterior. A nivel de proyectos, destacó la recuperación del Hospital de Apoyo II-2 de Sullana, con S/ 34,7 millones en el mes (avance acumulado de 99,6 por ciento de su PIM); y el IRI en el local educativo 770240, con S/ 15,1 millones en el mes (avance acumulado de 99,6 por ciento de su PIM).
- La inversión pública del **Gobierno Regional** aumentó en 159,8 por ciento interanual, en términos reales, en noviembre 2022. A nivel de proyectos, destacó el Mejoramiento de los servicios de asistencia técnica en el desarrollo de actividades pedagógicas en las unidades de gestión local de Piura, con S/ 32,2 millones en el mes (avance acumulado de 49,0 por ciento de su PIM); y el Mejoramiento de los servicios de salud en el establecimiento de salud Tacalá, con S/ 11,3 millones de devengado en el mes (avance acumulado de 77,7 por ciento de su PIM).